

Nr zlecenia: 26/27/04/2026/CarArena STANDARD

z dnia: 2026/04/27

Zleceniodawca:

CARARENA - Aukcje Samochodowe
ul. Budowlanych 7
62-081 Baranowo

Rzeczoznawca:

mgr in . Adam Jabło ski/zatw. Pion Weryfikacyjny eRzeczoznawcy



WYCENA WARTO CI

Zadanie: Ocena stanu technicznego i okre lenie warto ci rynkowej pojazdu

DANE IDENTYFIKACYJNE POJAZDU		Dane: [O] V-2026	
Rodzaj pojazdu:	Samochód osobowy	VIN:	W V W Z Z Z 3 C Z F E 4 9 5 1 8 1
Marka:	VOLKSWAGEN	Nr rejestracyjny:	PZ511SK
Model pojazdu:	Passat B8 2.0 TDI-CR MR`15 E6	Nr Info-Expert:	040-07700
Wersja:	Comfortline	Rok produkcji:	2015
Wskazanie drogomierza	223600 km		
Data pierwszej rejestracji	2015/12/23		
Data wa no ci badania technicznego	2027/02/23		
Rodzaj nadwozia	kombi (uniwersalne) 5 drzwiowe		
Dop. masa całk.	2060 kg*		
Jednostka nap dowa	z zapłonem samoczynnym		
Pojemno / Moc silnika	1968 ccm / 110kW (150KM)		
Doładowanie	Turbosp. z chłodn. powietrza		
Liczba cylindrów / Układ cylindrów / Liczba zaworów	4 / rz dowy / 16		
Rodzaj skrzyni biegów	manualna		
Rodzaj nap du	przedni (4x2)		
Kolor powłoki lakierowej, (rodzaj lakieru)	Czarny 2-warstwowy z efektem metalicznym		

WYPOSA ENIE STANDARDOWE			
L.p.	Nazwa elementu wyposażenia	L.p.	Nazwa elementu wyposażenia
1	ABS - system zapobiegaj cy blokowaniu kół	28	Schówek chłodzony
2	Dywaniki	29	Schówek dodatkowy w konsoli centralnej
3	Fotel kierowcy z regulacj odcinka l d wiowego elektryczn	30	Siedzenia tylne dzielone 40/20/40
4	Gniazdo 12V	31	System bezkluczykowego dost pu i uruchamiania pojazdu
5	Gniazdo 12V w baga niku	32	System elektronicznej kontroli toru jazdy ESP

6	Hamulec postojowy automatyczny	33	System Front Assist
7	Hamulec wielokolizyjny	34	System ochrony pasa erów aktywny "PreCrash"
8	Immobilizer	35	System ostrzegania o zm czeniu kierowcy
9	Kierunkowskazy LED	36	System p/po lizgowy MSR
10	Kieszenie w oparciach foteli przednich	37	System p/po lizgowy przy przyspieszaniu ASR
11	Klimatyzacja automatyczna Climatronic 3 strefowa	38	System rekuperacji - odzyskiwania energii podczas hamowania
12	Kolumna kierownicy z regulacj wysoko ci i gł boko ci	39	System stabilizacji toru jazdy przyczepy TSA
13	Koło zapasowe pełnowymiarowe	40	System Start/Stop
14	Komputer pokładowy MFA Plus	41	System sygnalizacji spadku ci nienia w oponach
15	Kurtyny powietrzne boczne	42	Szyby atermiczne
16	Lusterka zewn trzne podgrzewane elektrycznie	43	Szyby przednie regulowane elektrycznie
17	Lusterka zewn trzne regulowane elektrycznie	44	Szyby tylne regulowane elektrycznie
18	Lusterka zewn trzne w kolorze nadwozia	45	wiatła do jazdy dziennej
19	Lusterko wewn trzne ciemniane automatycznie	46	wiatła tylne LED
20	Lusterko zewn trzne kierowcy ciemniane automatycznie	47	Tarcze kół aluminiowe 16" opony 215/60
21	Otwór na długie przedmioty w siedzeniu tylnym	48	Tempomat
22	Podłokietnik centralny przedni	49	Wspomaganie układu kierowniczego zmienne
23	Podłokietnik siedze tylnych	50	Wycieraczki z czujnikiem deszczu
24	Poduszka powietrzna kierowcy	51	Zamek centralny zdalnie sterowany
25	Poduszka powietrzna pasa era z mo liwo ci odł czenia	52	Zderzaki w kolorze nadwozia
26	Poduszki powietrzne boczne przednie	53	Zegar analogowy
27	Relingi dachowe czarne		

L.p. Nazwa pakietu / elementu pakietu wyposa enia standardowego

- 1 Audio System "Composition Colour"
Gło niki 8 szt.
Zł cze "AUX"
Zł cze kart SD
Radioodtwarzacz CD/MP3
Wy wietlacz 5" dotykowy
- 2 Czujniki parkowania - przód/tył
Czujniki parkowania - przód
Czujniki parkowania - tył
- 3 Fotele przednie z regulacj wysoko ci
Fotel kierowcy z regulacj wysoko ci
Fotel pasa era z regulacj wysoko ci
- 4 Kierownica multifunkcyjna
D wignia zmiany biegów pokryta skór
Sterowanie radiem w kierownicy
Kierownica pokryta skór
Sterowanie komputerem pokładowym przy kierownicy
- 5 System "Park Pilot"
Czujniki parkowania - tył
System wspomagaj cy parkowanie

WYPOSA ENIE DODATKOWE

L.p. Nazwa elementu wyposa enia

- 1 Pakiet Zimowy
Dysze spryskiwaczy podgrzewane
Fotel kierowcy podgrzewany
Fotel pasa era podgrzewany

OPIS ZAMONTOWANEGO W POJE DZIE OGUMIENIA

Koło	Marka, typ	Bieżnik [mm]
Przednie lewe:	FIRESTONE 215/55 R17 98V XL WINTERHAWK 4	1,0
Przednie prawe:	FIRESTONE 215/55 R17 98V XL WINTERHAWK 4	1,0
Tylne lewe:	FIRESTONE 215/55 R17 98V XL WINTERHAWK 4	2,0
Tylne prawe:	FIRESTONE 215/55 R17 98V XL WINTERHAWK 4	2,0

KOREKTY WARTO CI POJAZDU

KOREKTA ZA PIERWSZ REJESTRACJ	(+)
KOREKTA ZA WYPOSA ENIE	(+)
KOREKTA ZA PRZEBIEG	(+)
KOREKTY RÓ NE:	
Stan utrzymania i dbała o pojazd	(-)
Zadana szacunkowa korekta z tytułu wcze niejszych napraw	(-)
Weryfikacja serwisowa	(-)
KOREKTY RÓ NE RAZEM	(-)
KOREKTA ZA OGUMIENIE	(-)

UWAGI RZECZOZNAWCY DOTYCZ CE WYCENY

Dokonano sprawdzenia historii pojazdu w bazie CEPiK.

Ogl dziny wykonywał: Jacek Ducki

Wycen wykonał: Adam Jabło ski

OPIS STANU TECHNICZNEGO ZESPOŁÓW POJAZDU**NADWOZIE - Szkielet i poszycia zewn trzne**

L.p.	Nazwa elementu	L / P	Rodzaj uszkodzenia	Opis	Fot. nr
1	Pokrywa przednia		Odpryski powłoki lakierowej		
2	Drzwi boczne przednie	P	Odpryski powłoki lakierowej		
3	Drzwi boczne tylne	L	Wgniecenia		
4	Drzwi boczne tylne	P	Odpryski powłoki lakierowej		
5	Dach		Wgniecenia		
6	Błotnik tylny	L	Wgniecenia		
7	Błotnik tylny	P	Wgniecenia		
8	Drzwi tyłu nadwozia		Odpryski powłoki lakierowej, wgniecenia		

Szczegółowy stan pojazdu zobrazowany w dokumentacji zdjęciowej.

Na pozostałych elementach obłachowania bryły nadwozia stwierdzono również typowe dla jego okresu eksploatacji uszkodzenia powłoki lakierowej (zarysowania, odpryski, itp.).



NADWOZIE – Opis powłoki lakierowej

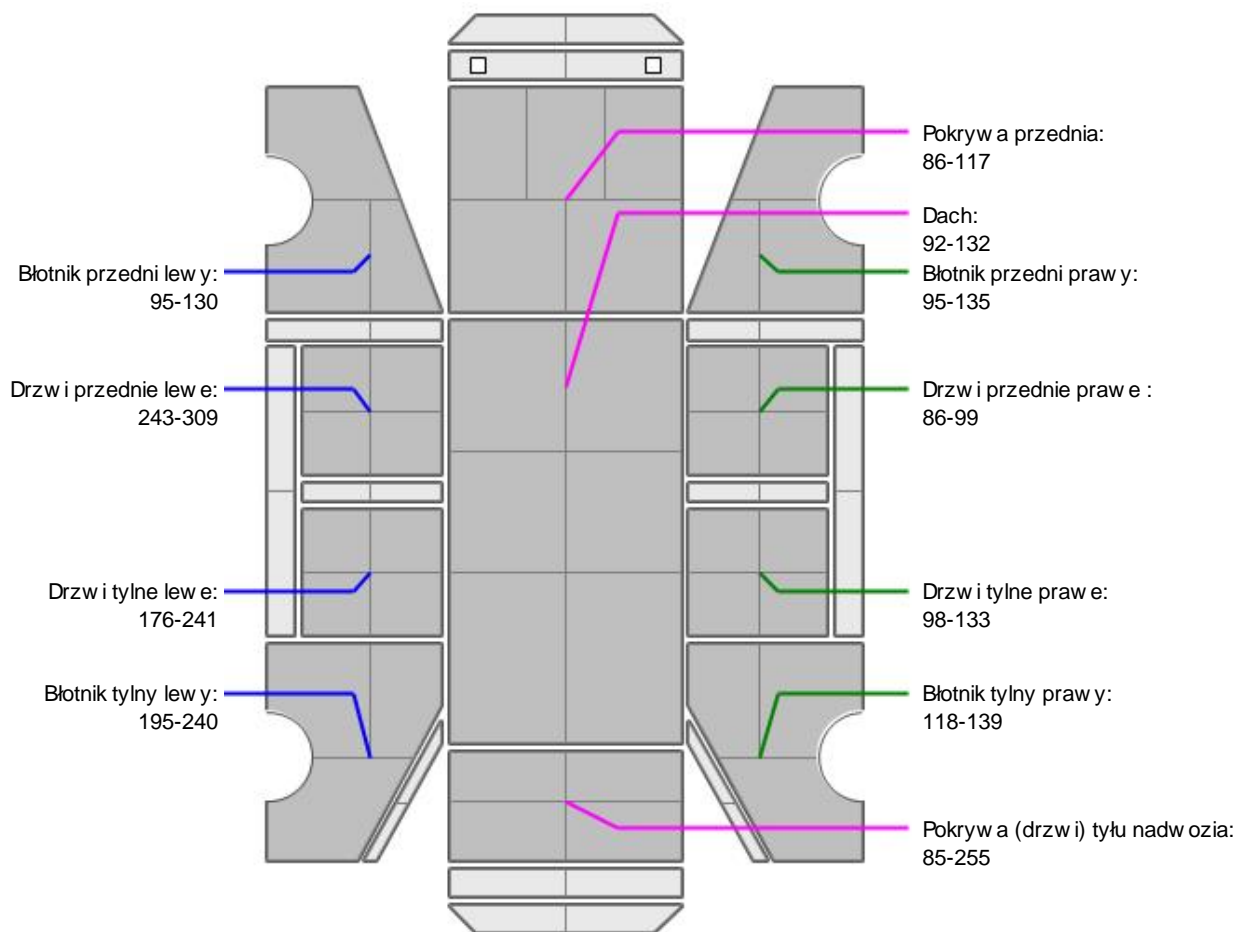

L.p.	Nazwa elementu	L / P	Grubość powłoki [µm]	Opis
1	Pokrywa przednia		86-117	
2	Dach		92-132	
3	Błotnik przedni	L	95-130	
4	Drzwi przednie	L	243-309	
5	Drzwi tylne	L	176-241	
6	Błotnik tylny	L	195-240	
7	Błotnik przedni	P	95-135	
8	Drzwi przednie	P	86-99	
9	Drzwi tylne	P	98-133	
10	Błotnik tylny	P	118-139	
11	Pokrywa (drzwi) tyłu nadwozia		85-255	

Podane przedziały grubości powłoki lakierowej poszczególnych elementów dotyczą wyłącznie punktów pomiarowych, tj. trzech wybranych miejsc na danym elemencie nadwozia. Nie oznacza to, że w pozostałych obszarach danego elementu grubość powłoki jest jednakowa ani że nie może wykroczyć poza wskazane zakresy. Pomiary wykonano urządzeniem bezdźwiękowym w posiadaniu rzeczoznawcy. Pomiar wykonany innym przyrządem może się różnić.

**NADWOZIE – Wyposażenie zewnętrzne**

L.p.	Nazwa elementu	L / P	Rodzaj uszkodzenia	Opis	Fot. nr
1	Zderzak przedni		Odpryski powłoki lakierowej		
2	Zderzak tylny		Zarysowany, spłakania lakieru		

**NADWOZIE – Wyposażenie wewnętrzne**

Wnętrze pojazdu nosi typowe dla jego okresu eksploatacji zużycie wszystkich elementów.

JAZDA KONTROLNA

- | | | |
|---|------------------------------------------------|------------------------------------|
| 1 | Główny napęd silnika | BEZ UWAG |
| 2 | Praca układu kierowniczego | Podwyższony poziom głównego napędu |
| 3 | Główny napęd (stuk) zawieszenia | Podwyższony poziom głównego napędu |
| 4 | Zmiana biegów, działanie sprzęgła | BEZ UWAG |
| 5 | Główny napęd skrzyni biegów / bloku napędowego | BEZ UWAG |
| 6 | Skuteczność hamulca zasadniczego | BEZ UWAG |
| 7 | Skuteczność hamulca pomocniczego | BEZ UWAG |

Próba ruchowa przeprowadzona na niewielkim dystansie, na zimnym silniku, w warunkach parkingowych, z prędkością do 15 km/h.

Ustalenie wszystkich uszkodzeń, wad i braków w ukończeniu pojazdu nie jest możliwe w warunkach parkingowych, konieczna weryfikacja w warunkach warsztatowych. Warunki w jakich przeprowadzono oględziny pojazdu uniemożliwiają dokładne określenie jego sprawności oraz kompletności.

POZOSTAŁE INFORMACJE

- Pochodzenie pojazdu**
Krajowy
- Badanie poprawności numerów identyfikacyjnych**
Numer VIN wybity na karoserii oraz numer VIN tabliczki znamionowej zgodny z dowodem rejestracyjnym.
- Weryfikacja odczytanego stanu drogomierza**
Odczytany z drogomierza

Zastrzeżenia ograniczające opinię.

ü Zawarte w niniejszej Wycenie/Raporcie informacje (w tym dotyczące wyposażenia) służy jedynie ogólnym celom informacyjnym. Wycena/Raport nie może być zatem traktowana jako oferta w rozumieniu przepisów Kodeksu Cywilnego oraz opisu towaru ani zapewnienia w rozumieniu art. 4 Ustawy z dnia 27 lipca 2002 roku o szczególnych warunkach sprzedaży konsumenckiej.

ü Wycena/Raport została sporządzona w celu ustalenia istnienia albo nieistnienia uszkodzeń nieakceptowalnych poza ocenę ceny umowy korzystania z samochodu lub innych okoliczności uzgodnionych w zleceniu. Wycena/Raport nie obejmuje typowych uszkodzeń wynikających z eksploatacji samochodu oraz jego standardowego zużycia.

ü Je li chcesz traktować ten dokument jako źródło wiedzy o samochodzie przy jego zakupie, czynisz to na własną odpowiedzialność. Rzeczoznawca np. nie ponosi odpowiedzialności za takie użycie tej Wyceny/Raporu.

ü Niniejsza wycena służy wyłącznie do oszacowania wartości rynkowej przedmiotu wyceny i nie może być wykorzystywana do żadnego innego celu, ni wymieniony powyżej. W szczególności wycena nie może stanowić podstawy do oceny cech i stanu wycenianego obiektu przy jego zakupie.

ü Rzeczoznawca nie bierze na siebie odpowiedzialności za wady ukryte (prawne i fizyczne) oraz ewentualne skutki wynikające z dalszego użytkowania przedmiotu wyceny, a także za skutki wykorzystania samej wyceny.

ü Powyższa wycena nie jest ekspertyzą stanu technicznego przedmiotu wyceny i za taką nie może być uznawana, w szczególności nie może być traktowana jako gwarancja sprzedaży przedmiotu wyceny za oszacowaną wartość.

ü Wycenę przeprowadzono w oparciu o dostarczoną dokumentację oraz badanie organoleptyczne wycenianego obiektu. Nie prowadzono badań diagnostycznych oraz weryfikacji warsztatowej przedmiotu wyceny.

ü Nie stwierdzono dodatkowych niesprawności i/lub uszkodzeń i/lub braków w zakresie możliwym do ustalenia w warunkach oględzin tj. bez dostępu do spodu pojazdu, specjalistycznego sprzętu diagnostycznego, jazdy próbnej wykonanej w warunkach drogowych z obciążeniem.

ü Rzeczoznawca podczas oględzin poza warszatem nie jest w stanie stwierdzić wypadkowej przeszłości pojazdu. W przypadku podwyższonych wartości pomiarów powłoki lakierowej, konieczna jest ekspertyza w warunkach warsztatowych.

ü Rok produkcji pojazdu - nie weryfikowano. Przyjeto w oparciu o dane przekazane przez Zleceniodawcę.

ü Niniejsza wycena nie może być publikowana w całości w jakimkolwiek dokumencie bez zgody wykonawców i bez uzgodnienia z nimi formy i treści takiej publikacji. Zakaz publikacji nie dotyczy posługiwania się wyceną w umowach cywilno-prawnych zawieranych przez zleceniodawcę i dotyczących przedmiotu.

ü Przed odbiorem pojazdu, kupujący zobowiązany jest do konfrontacji rzeczywistego stanu z informacjami zawartymi w wycenie. Odbiór przedmiotu jest równoznaczny ze zrzeczeniem się wszelkich roszczeń, co do stanu technicznego.

ü Nie badano poprawności i/lub budowy numerów identyfikacyjnych/seryjnych obiektu oraz nie weryfikowano prawdziwości danych obiektu.

ü Niniejsza wycena nie może być traktowana jako gwarancja sprzedaży przedmiotu wyceny za oszacowaną wartość.

ü W przypadku ujawnienia dodatkowych informacji dotyczących przedmiotowego pojazdu, niedostępnych w czasie wykonywania niniejszej opinii, zaprezentowane stanowisko może ulec zmianie.

ü W opinii założono, że nie wykryto żadnych faktów, które mogłyby istotnie wpływać na wartość wycenionego pojazdu, jeżeli w opisie pojazdu nie widnieje inaczej.

ü Rzeczoznawca nie ponosi odpowiedzialności za ewentualne błędy wynikające z przedstawionych informacji otrzymanych od użytkownika/sprzedawcy/zamawiającego wycenę, jeżeli brak podstaw do kwestionowania ich zgodnie ze stanem rzeczywistym lub jeżeli ustalenie stanu rzeczywistego przez rzeczoznawcę było niemożliwe lub znacznie utrudnione.

ü Wyposażenie standardowe wg. Info - Ekspert. Rzeczoznawca nie ponosi odpowiedzialności za ewentualne błędy programu. Lista wyposażenia w wycenie ma charakter poglądowy i nie potwierdza kompletności. Aby ustalić specyfikacje fabryczne wyposażenia należy się do dealera.

ü W warunkach, w jakich przeprowadzono oględziny rzeczoznawca nie miał możliwości zweryfikowania poprawności

działania całego wyposażenia.

Ü Opis stanu technicznego pojazdu jest warty na dzień oglądania. Rzeczoznawca nie bierze odpowiedzialności za zmiany stanu pojazdu wynikające z dalszej eksploatacji lub postoju (np. uszkodzenie akumulatora, powłoki lub powstanie ognisk korozji, uszkodzenie układu hamulcowego, itp.) – zaleca się sprawdzenie daty wyceny

Ü Jeżeli elementy jednostki napędowej, układu przeniesienia napędu itp., są rozmontowane, rzeczoznawca nie weryfikuje kompletności poszczególnych układów. Możliwość wystąpienia braków w kompletacji (np. ze względu na wykorzystanie unieruchomionego pojazdu jako „dawcy części”).

Ü Nie weryfikowano odczytanego stanu drogomierza z zapisami w urządzeniach elektronicznych pojazdu. Rzeczoznawca nie dokonuje oceny autentyczności przebiegu.

Ü W przypadku pojazdów z niesprawnym akumulatorem lub bez niego - podłączenie sprawnego akumulatora nie gwarantuje sprawności technicznej pojazdu. W związku z tym przyjmuje się, iż stan techniczny pojazdu jest nieznanym, istnieje ryzyko ujawnienia wad ukrytych i dodatkowych uszkodzeń.

Ü Nie weryfikowano gwarancji, statusu pakietów serwisowych i kompletności w zakresie wyposażenia dodatkowego, z którym przedmiot był zamówiony.

Dokument wystawiony elektronicznie, warty bez podpisu

DOKUMENTACJA FOTOGRAFICZNA



Fot. nr 1



Fot. nr 2



Fot. nr 3



Fot. nr 4



Fot. nr 5



Fot. nr 6



Fot. nr 7



Fot. nr 8



Fot. nr 9



Fot. nr 10



Fot. nr 11



Fot. nr 12



Fot. nr 13



Fot. nr 14



Fot. nr 15



Fot. nr 16



Fot. nr 17



Fot. nr 18



Fot. nr 19



Fot. nr 20



Fot. nr 21



Fot. nr 22



Fot. nr 23



Fot. nr 24



Fot. nr 25



Fot. nr 26



Fot. nr 27



Fot. nr 28



Fot. nr 29



Fot. nr 30



Fot. nr 31



Fot. nr 32



Fot. nr 33



Fot. nr 34



Fot. nr 35



Fot. nr 36



Fot. nr 37



Fot. nr 38



Fot. nr 39



Fot. nr 40



Fot. nr 41



Fot. nr 42

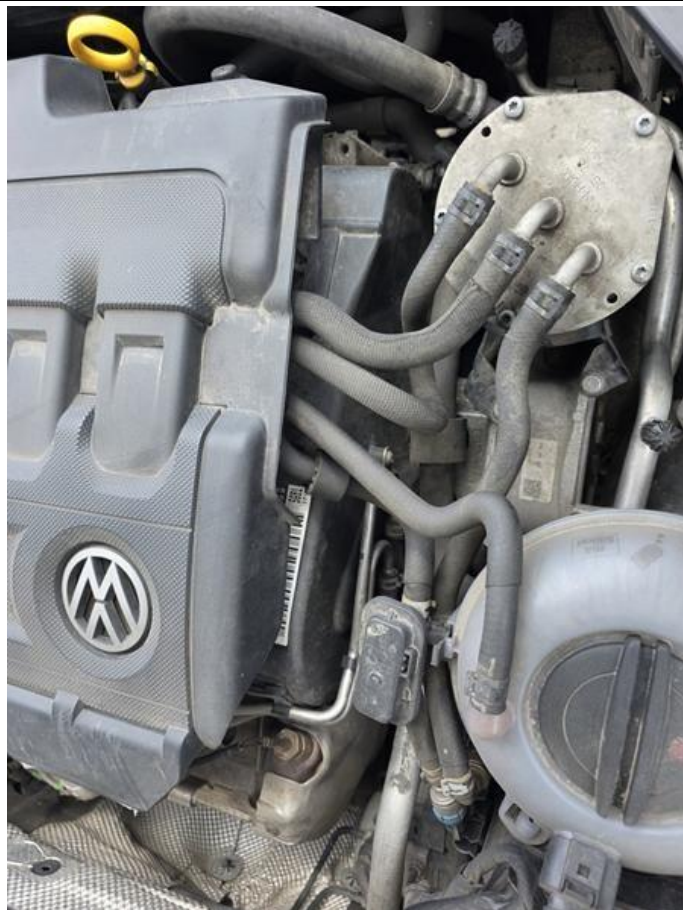

Fot. nr 43



Fot. nr 44



Fot. nr 45



Fot. nr 46



Fot. nr 47



Fot. nr 48



Fot. nr 49



Fot. nr 50



Fot. nr 51



Fot. nr 52



Fot. nr 53



Fot. nr 54



Fot. nr 55



Fot. nr 56



Fot. nr 57



Fot. nr 58



Fot. nr 59



Fot. nr 60



Fot. nr 61



Fot. nr 62



Fot. nr 63



Fot. nr 64



Fot. nr 65



Fot. nr 66



Fot. nr 67



Fot. nr 68



Fot. nr 69



Fot. nr 70



Fot. nr 71



Fot. nr 72



Fot. nr 73



Fot. nr 74



Fot. nr 75



Fot. nr 76



Fot. nr 77



Fot. nr 78



Fot. nr 79



Fot. nr 80



Fot. nr 81



Fot. nr 82



Fot. nr 83



Fot. nr 84

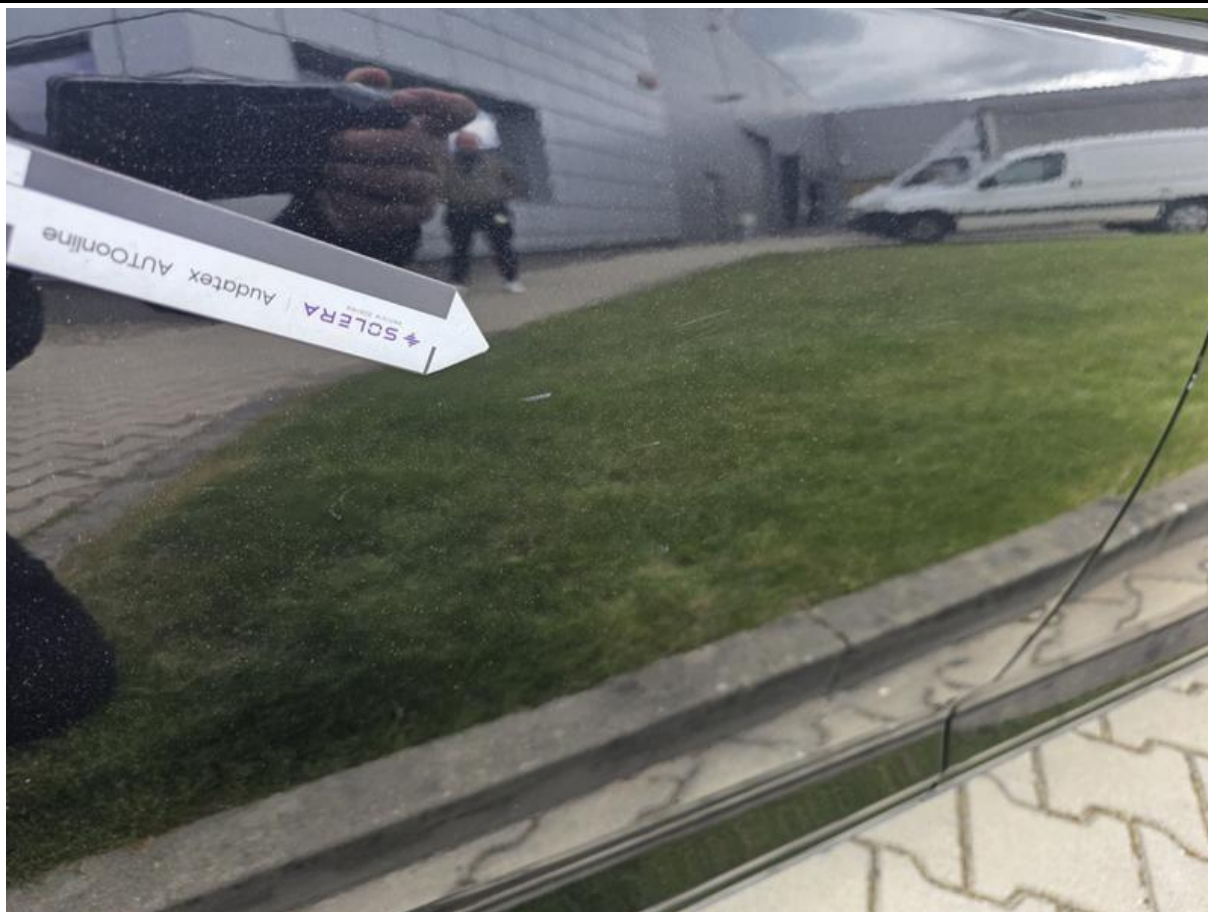

Fot. nr 85



Fot. nr 86



Fot. nr 87



Fot. nr 88



Fot. nr 89



Fot. nr 90



Fot. nr 91



Fot. nr 92



Fot. nr 93



Fot. nr 94



Fot. nr 95



Fot. nr 96



Fot. nr 97



Fot. nr 98



Fot. nr 99



Fot. nr 100

Potwierdzenie przeglądu 1

tak / nie Wykonano:	tak / nie Czynności dodatkowe - wyspec.
<input checked="" type="checkbox"/> Wymiana oleju z przeglądem	<input type="checkbox"/> AdBlue®
<input checked="" type="checkbox"/> Przegląd	<input type="checkbox"/> Płyn hamulcowy
<input checked="" type="checkbox"/> z wymianą oleju w silniku	<input type="checkbox"/> Filtr oleju napędowego
<input checked="" type="checkbox"/> z rozszerzonym zakresem przeglądu	<input type="checkbox"/> Olej przekładowy DSG® 30
<input checked="" type="checkbox"/> Zastosowano olej silnikowy LongLife	<input type="checkbox"/> Sprzęgło Haldex olej
<input type="checkbox"/> Sprawdzanie korozji i szczelności instalacji gazowej	<input type="checkbox"/> Pasek wieloramienny
<input checked="" type="checkbox"/> Sprawdzanie ustawienia reflektorów	<input type="checkbox"/> Wkład filtra powietrza
<input type="checkbox"/> Zalecana naprawa	<input type="checkbox"/> Butelka do napełnienia spr. (sprawdź ciśnienie)
<input checked="" type="checkbox"/> Życzenie klienta (nówielz zaznaczyć na zleceniu)	<input type="checkbox"/> Wkład filtra kurzu i pyłków w silnik
Przegląd wykonano dnia: 2017-04-27	<input type="checkbox"/> Pasek zębaty
przy przebiegu km: 30467	<input type="checkbox"/> Świeca zapłonowe
Numer rachunku: 1769539V	<input checked="" type="checkbox"/> dezynfekcja A/C
Przegląd wykonał:	Gwarancja mobilności LongLife
Pieczątka specjalistycznego serwisu:	Pieczątka partnera Volkswagen
Państwa termin następnego przeglądu	Czynności dodatkowe
Wizyta w serwisie	
<input checked="" type="checkbox"/> nie podstawię wywiłciacza terminów przeglądu	
albo	
dnia (data): 04.2018	dnia (data):
albo	albo
przy (przebieg w km): 60467	przy (przebieg w km):

Fot. nr 101

Potwierdzenie przeglądu 2

tak / nie Wykonano:	tak / nie Czynności dodatkowe - wyspec.
<input checked="" type="checkbox"/> Wymiana oleju z przeglądem	<input type="checkbox"/> AdBlue®
<input checked="" type="checkbox"/> Przegląd	<input type="checkbox"/> Płyn hamulcowy
<input checked="" type="checkbox"/> z wymianą oleju w silniku	<input type="checkbox"/> Filtr oleju napędowego
<input checked="" type="checkbox"/> z rozszerzonym zakresem przeglądu	<input type="checkbox"/> Olej przekładowy DSG® 30
<input checked="" type="checkbox"/> Zastosowano olej silnikowy LongLife	<input type="checkbox"/> Sprzęgło Haldex olej
<input type="checkbox"/> Sprawdzanie korozji i szczelności instalacji gazowej	<input type="checkbox"/> Pasek wieloramienny
<input checked="" type="checkbox"/> Sprawdzanie ustawienia reflektorów	<input type="checkbox"/> Wkład filtra powietrza
<input type="checkbox"/> Zalecana naprawa	<input type="checkbox"/> Butelka do napełnienia spr. (sprawdź ciśnienie)
<input checked="" type="checkbox"/> Życzenie klienta (nówielz zaznaczyć na zleceniu)	<input type="checkbox"/> Wkład filtra kurzu i pyłków w silnik
Przegląd wykonano dnia: 2018-04-26	<input type="checkbox"/> Pasek zębaty
przy przebiegu km: 53478	<input type="checkbox"/> Świeca zapłonowe
Numer rachunku: 1780248V	<input checked="" type="checkbox"/> dezynfekcja A/C
Przegląd wykonał:	Gwarancja mobilności LongLife
Pieczątka specjalistycznego serwisu:	Pieczątka partnera Volkswagen
Państwa termin następnego przeglądu	Czynności dodatkowe
Wizyta w serwisie	
<input checked="" type="checkbox"/> nie podstawię wywiłciacza terminów przeglądu	
albo	
dnia (data): 04.2019	dnia (data):
albo	albo
przy (przebieg w km): 63488	przy (przebieg w km):

Fot. nr 102

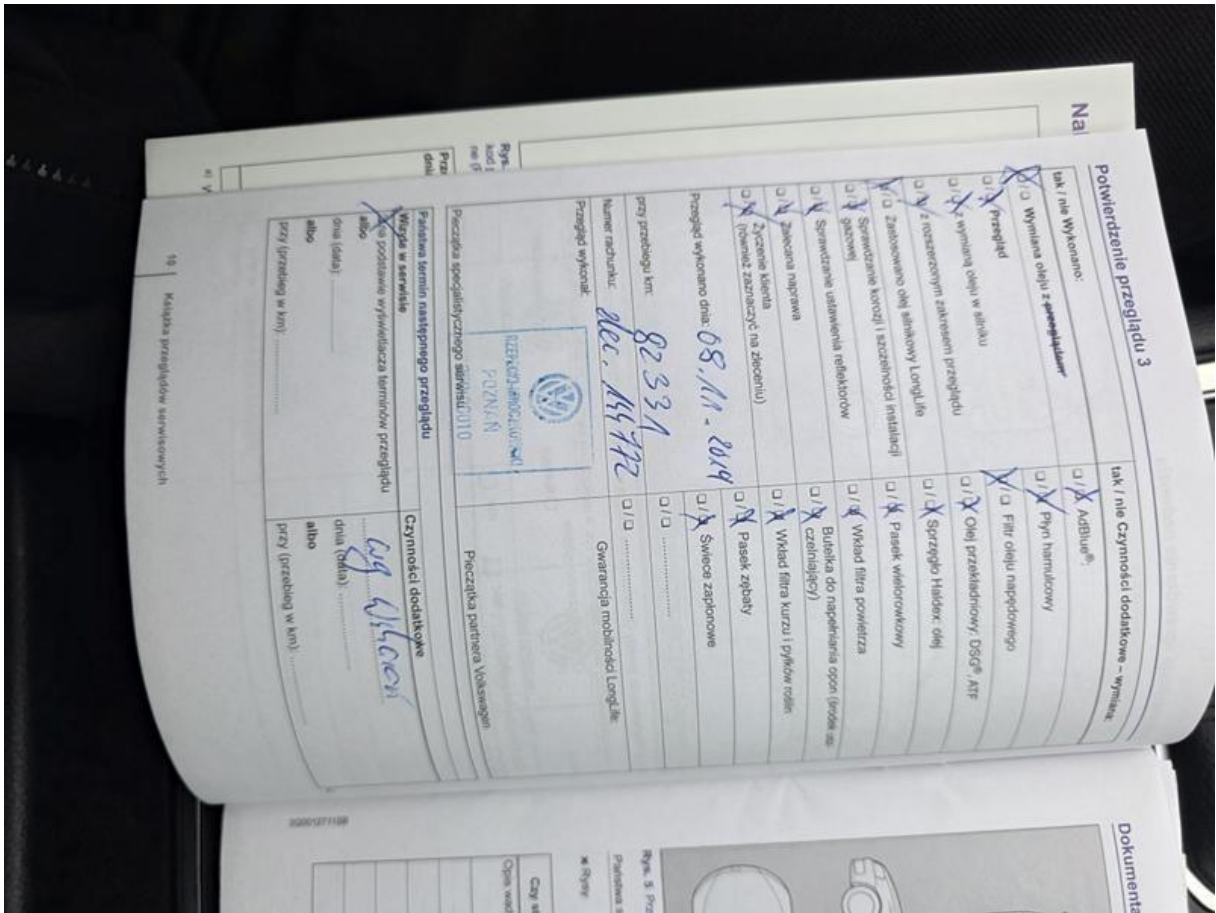

Fot. nr 103

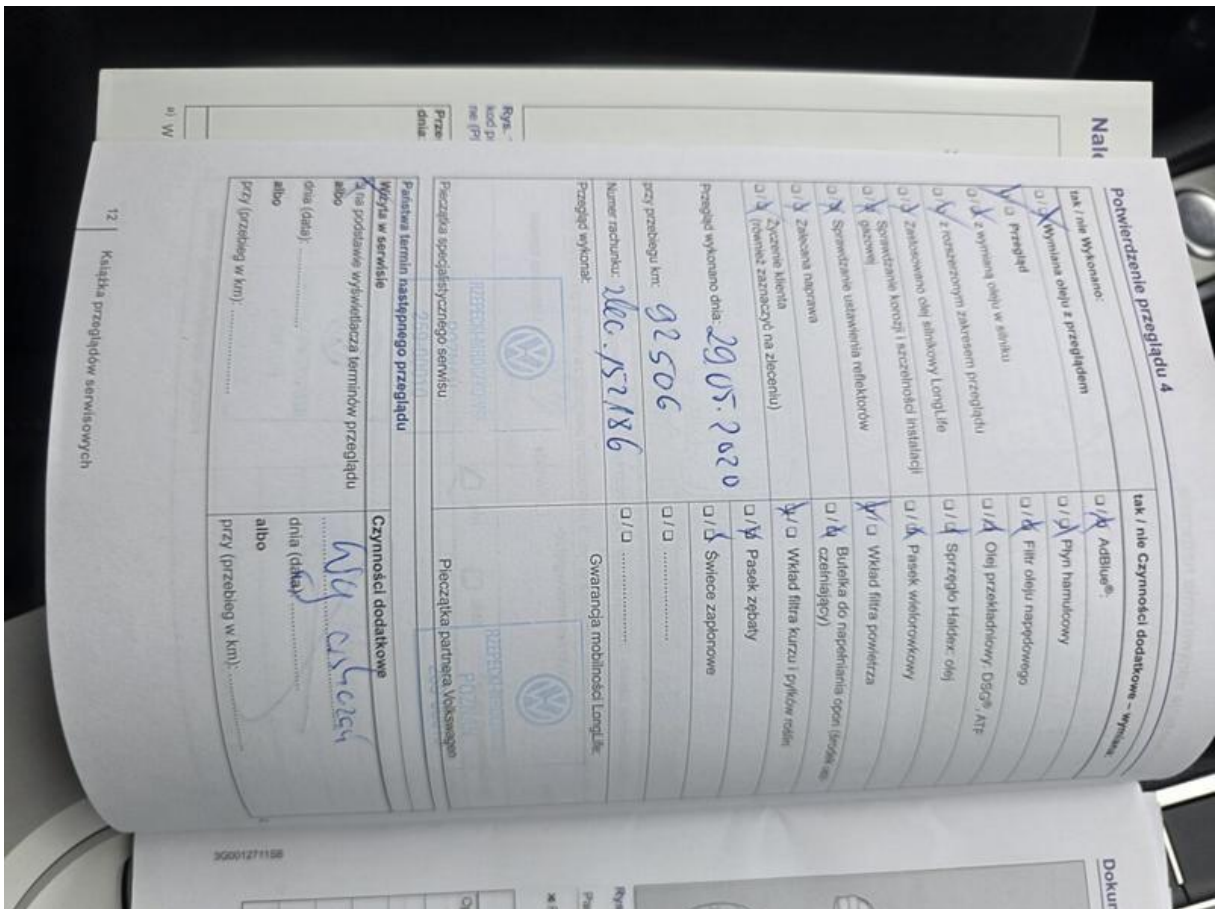

Fot. nr 104

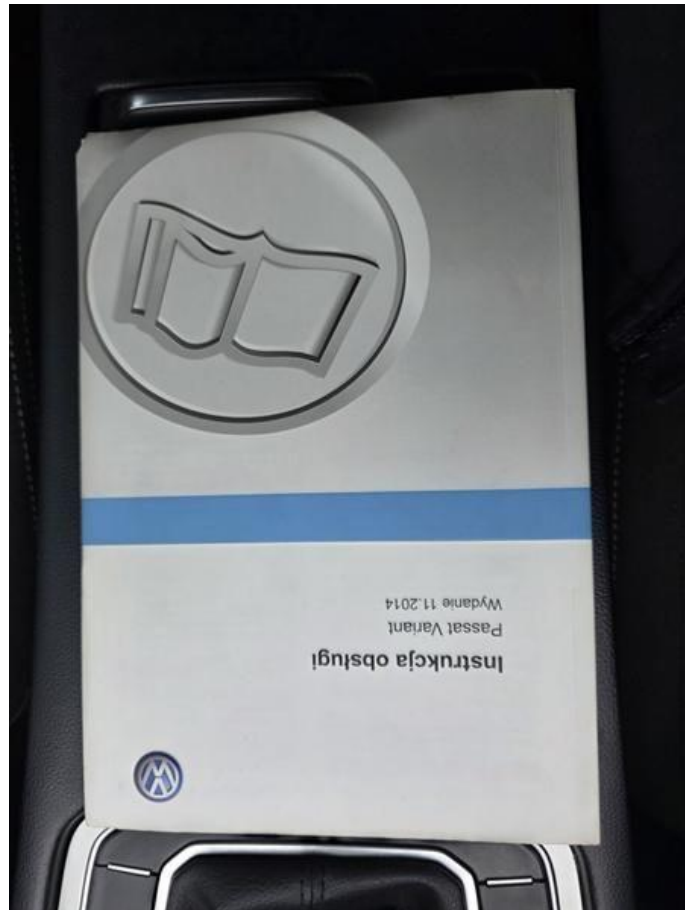

Fot. nr 107



Fot. nr 108

