

Nr zlecenia: 08/10/04/2026/CarArena STANDARD

z dnia: 10.04.2026

Zleceniodawca:

CARARENA - Aukcje Samochodowe
ul. Budowlanych 7
62-081 Baranowo

Rzeczoznawca:

Piotr Bałazi ski / zatw. Pion Weryfikacyjny eRzeczoznawcy



OPINIA TECHNICZNA

Zadanie: Ocena stanu technicznego i określenie wartości rynkowej pojazdu

DANE IDENTYFIKACYJNE POJAZDU

Dane: [O] IV-2026

| | |
|--|--------------------------------------|
| Rodzaj pojazdu: Samochód ciarowy* | VIN: TMBZZZAAZH D 6 2 3 6 3 7 |
| Marka: SKODA | Nr rejestracyjny: WY2104K |
| Model pojazdu: Citigo MR`18 E6d | Nr Info-Ekspert: 034-03914 |
| Wersja: Ambition | Rok produkcji: 2017 |

| | |
|---|------------------------------|
| Wskazanie drogomierza | 346400 km |
| Data pierwszej rejestracji | 12.04.2017 |
| Data wykonania badania technicznego | 11.04.2026 |
| Rodzaj nadwozia | hatchback 3 drzwiowy |
| Dop. masa cała. | 1290 kg |
| Jednostka napędowa | z zapłonem iskrowym (wtrysk) |
| Pojemność / Moc silnika | 999 ccm / 44kW (60KM) |
| Liczba cylindrów / Układ cylindrów / Liczba zaworów | 3 / rzędowy / 12 |
| Rodzaj skrzyni biegów | manualna |
| Rodzaj napędu | przedni (4x2) |
| Kolor powłoki lakierowej, (rodzaj lakieru) | Biały 2-warstwowy typu uni |

WYPOSAŻENIE STANDARDOWE

| L.p. | Nazwa elementu wyposażenia | L.p. | Nazwa elementu wyposażenia |
|------|---|------|---|
| 1 | ABS - system zapobiegający blokowaniu kół | 18 | Sygnalizacja niezapiętych pasów |
| 2 | Blokada mechanizmu różnicowego EDS | 19 | System dystrybucji siły hamowania elektroniczny EBV |
| 3 | Fotel kierowcy z regulacją wysokości | 20 | System elektronicznej kontroli toru jazdy ESP |
| 4 | Gniazdo 12V | 21 | System kontroli ciśnienia w oponach |
| 5 | Immobilizer | 22 | System p/porządkowy MSR |
| 6 | Kierownica 3-ramienna | 23 | System p/porządkowy przy przyspieszaniu ASR |
| 7 | Klimatyzacja manualna Climatic | 24 | System wspomagania naglej hamowania |
| 8 | Kolumna kierownicy regulowana | 25 | System wspomagania ruszania pod górę |

| | | | |
|----|---|----|--|
| 9 | Komputer pokładowy | 26 | Szyby przednie regulowane elektrycznie |
| 10 | Lusterka zewn trzne w kolorze nadwozia | 27 | wiatła do jazdy dziennej |
| 11 | Obrotomierz | 28 | wiatła z regulacj k ta pochylenia |
| 12 | Oparcie siedze tylnych dzielone | 29 | Tarcze kół stalowe 14" |
| 13 | Opony 165/70 R14 | 30 | Wspomaganie układu kierowniczego elektrohydrauliczne |
| 14 | Poduszka powietrzna kierowcy | 31 | Zamek centralny zdalnie sterowany |
| 15 | Poduszka powietrzna pasa era | 32 | Zderzaki w kolorze nadwozia |
| 16 | Poduszki powietrzne boczne przednie | 33 | Zestaw naprawczy opon |
| 17 | Radioodtworacz Skoda BLUES CD/MP3 SD + USB + AUX-in | | |

WYPOSA ENIE DODATKOWE

L.p. Nazwa elementu wyposażenia

| | |
|---|-----------------------|
| 1 | Instalacja gazowa LPG |
|---|-----------------------|

OPIS ZAMONTOWANEGO W POJE DZIE OGUMIENIA

| Koło | Marka, typ | Bieżnik [mm] |
|-----------------|---|--------------|
| Przednie lewe: | *TRAZANO 165/70 R14 81T ALL SEASON Z401 | 6,0 |
| Przednie prawe: | *TRAZANO 165/70 R14 81T ALL SEASON Z401 | 6,0 |
| Tylne lewe: | *TRAZANO 165/70 R14 81T ALL SEASON Z401 | 7,0 |
| Tylne prawe: | *TRAZANO 165/70 R14 81T ALL SEASON Z401 | 7,0 |

KOREKTY WARTO CI POJAZDU

| | |
|-------------------------------|-------|
| KOREKTA ZA PIERWSZ REJESTRACJ | (-) |
| KOREKTA ZA WYPOSA ENIE | (+) |
| KOREKTA ZA PRZEBIEG | (-) |
| KOREKTY RÓ NE: | |
| Aktualno bada technicznych | (-) |
| Regionalna sytuacja rynkowa | (-) |
| Regionalna sytuacja rynkowa | (-) |
| KOREKTY RÓ NE RAZEM | (-) |
| KOREKTA ZA OGUMIENIE | (+) |

UWAGI RZECZOZNAWCY DOTYCZ CE WYCENY

Dokonano sprawdzenia historii pojazdu w bazie CEPiK.

Ogl dziny wykonywał: Mirela Słomi ska

Wycena wykonana: Piotr Bałazi ski

Korekta „Regionalna sytuacja rynkowa” została zadana ze wzgl du na zauwa alne ró nice między cenami lokalnymi a rednimi warto ciami na rynku krajowym. Odzwierciedla aktualne warunki sprzeda y w regionie oraz lokaln atrakcyjno danego typu pojazdu.

Pojazd wyposażony w instalacj zasilania paliwem LPG. Nie okazano dokumentacji instalacji LPG.

Pojazd 2 osobowy, brak mo liwo ci zmiany w programie eksperckim

OPIS STANU TECHNICZNEGO ZESPOŁÓW POJAZDU



NADWOZIE - Szkielet i poszycia zewn trzne

| L.p. | Nazwa elementu | L / P | Rodzaj uszkodzenia | Opis | Fot. nr |
|------|------------------|-------|---|------------------------------------|---------|
| 1 | Błotnik przedni | L | Wgnieciony z zarysowaniami powłoki lakierowej | | |
| 2 | Błotnik przedni | P | Wgniecenia | | |
| 3 | Pokrywa przednia | | Odpryski powłoki lakierowej z | Brak wygłuszenia pokrywy przedniej | |

| miejscow korozj blachy | | | | |
|------------------------|---------------|---|--|--|
| 4 | Drzwi boczne | L | Odpryski powłoki lakierowej. ogniska korozji | |
| 5 | Drzwi boczne | P | Zarysowania powłoki lakierowej, ogniska korozji | |
| 6 | Próg | L | Wgnieciony | |
| 7 | Próg | P | Wgnieciony z zarysowaniami powłoki lakierowej | |
| 8 | Błotnik tylny | P | Ogniska korozji ze sp cherzeniami powłoki lakierowej | |

Na pozostałych elementach oblachowania bryły nadwozia stwierdzono równie typowe dla jego okresu eksploatacji uszkodzenia powłoki lakierowej (zarysowania, odpryski, itp.).
Szczegółowy stan pojazdu zobrazowany w dokumentacji zdj ciowej.



NADWOZIE – Opis powłoki lakierowej

| L.p. | Nazwa elementu | L / P | Grubo powłoki [μm] | Opis |
|------|-------------------------------|-------|-----------------------|------|
| 1 | Pokrywa przednia | | 80-90 | |
| 2 | Dach | | 80-100 | |
| 3 | Błotnik przedni | L | 90-100 | |
| 4 | Drzwi | L | 120-130 | |
| 5 | Błotnik tylny | L | 100-130 | |
| 6 | Błotnik przedni | P | 80-90 | |
| 7 | Drzwi | P | 110-120 | |
| 8 | Błotnik tylny | P | 90-140 | |
| 9 | Pokrywa (drzwi) tyłu nadwozia | | 100-120 | |

Podane przedziały grubo ci powłoki lakierowej poszczególnych elementów dotycz wyl cznie punktów pomiarowych, tj. trzech wybranych miejsc na danym elemencie nadwozia. Nie oznacza to, e w pozostałych obszarach danego elementu grubo powłoki jest jednakowa ani e nie mo e wykracza poza wskazane zakresy. Pomiary wykonano urz dzeniem b d cym w posiadaniu rzeczoznawcy. Pomiar wykonany innym przyrz dem mo e si ró ni .



NADWOZIE – Wyposa enie zewn trzne

| L.p. | Nazwa elementu | L / P | Rodzaj uszkodzenia | Opis | Fot. nr |
|------|-----------------|-------|--|------|------------|
| 1 | Zderzak przedni | | Odpryski powłoki lakierowej, zdeformowany | | |
| 2 | Zderzak tylny | | Zarysowany | | |



NADWOZIE – Wyposa enie wewn trzne

| L.p. | Nazwa elementu | L / P | Rodzaj uszkodzenia | Opis | Fot. nr |
|------|--|-------|--------------------|------|------------|
| 1 | Fotel przedni kpl. | L | Zabrudzony | | |
| 2 | Fotel przedni kpl. | P | Zabrudzony | | |
| 3 | Wykładzina dachu (podsufitka) | | Zabrudzona | | |
| 4 | Poszycie tapicerskie drzwi bocznych | L | Zabrudzone | | |

Wn trze pojazdu nosi typowe dla jego okresu eksploatacji zabrudzenia oraz zu ycie wszystkich elementów.

**UKŁAD KIEROWNICZY**

| L.p. | Nazwa elementu | L / P | Rodzaj uszkodzenia | Opis | Fot. nr |
|------|-----------------|-------|--------------------|------|---------|
| 1 | Koło kierownicy | | Wytarte | | |

JAZDA KONTROLNA

- | | | |
|---|--------------------------------|----------|
| 1 | Gło no pracy silnika | BEZ UWAG |
| 2 | Praca układu kierowniczego | BEZ UWAG |
| 3 | Gło no (stuki) zawieszenia | BEZ UWAG |
| 4 | Skuteczno hamulca zasadniczego | BEZ UWAG |
| 5 | Skuteczno hamulca pomocniczego | BEZ UWAG |

Próba ruchowa przeprowadzona na niewielkim dystansie, na zimnym silniku, w warunkach parkingowych, z prędkością do 15 km/h.

POZOSTAŁE INFORMACJE**1 Pochodzenie pojazdu**

Krajowy

2 Weryfikacja prawdziwości danych obiektu

Numer VIN wybity na karoserii oraz numer VIN tabliczki znamionowej zgodny z dowodem rejestracyjnym.

3 Weryfikacja odczytanego stanu drogomierza

Odczytany z drogomierza

Zastrzeżenia ograniczające opinię .

ü Zawarte w niniejszej Wycenie/Raporcie informacje (w tym dotyczące wyposażenia) służą jedynie ogólnym celom informacyjnym. Wycena/Raport nie może być zatem traktowana jako oferta w rozumieniu przepisów Kodeksu Cywilnego oraz opisu towaru ani zapewnienia w rozumieniu art. 4 Ustawy z dnia 27 lipca 2002 roku o szczególnych warunkach sprzedaży konsumenckiej.

ü Wycena/Raport została sporządzona w celu ustalenia istnienia albo nieistnienia uszkodzeń nieakceptowalnych poza cenę umowy korzystania z samochodu lub innych okoliczności uzgodnionych w zleceniu. Wycena/Raport nie obejmuje typowych uszkodzeń wynikających z eksploatacji samochodu oraz jego standardowego zużycia.

ü Je li chcesz traktować ten dokument jako źródło wiedzy o samochodzie przy jego zakupie, czynisz to na własną odpowiedzialność. Rzeczoznawca nie ponosi odpowiedzialności za takie użycie tej Wyceny/Raporu

ü Niniejsza wycena służy wyłącznie do oszacowania wartości rynkowej przedmiotu wyceny i nie może być wykorzystywana do żadnego innego celu, ni wymieniony powyżej. W szczególności wycena nie może stanowić podstawy do oceny cech i stanu wycenianego obiektu przy jego zakupie.

ü Rzeczoznawca nie bierze na siebie odpowiedzialności za wady ukryte (prawne i fizyczne) oraz ewentualne skutki wynikające z dalszego użytkowania przedmiotu wyceny, a także za skutki wykorzystania samej wyceny.

ü Powyższa wycena nie jest ekspertyzą stanu technicznego przedmiotu wyceny i za taką nie może być uznawana, w szczególności nie może być traktowana jako gwarancja sprzedaży przedmiotu wyceny za oszacowaną wartość .

ü Wycenę przeprowadzono w oparciu o dostarczoną dokumentację oraz badanie organoleptyczne wycenianego obiektu. Nie prowadzono badań diagnostycznych oraz weryfikacji warsztatowej przedmiotu wyceny.

ü Nie stwierdzono dodatkowych niesprawności i/lub uszkodzeń i/lub braków w zakresie możliwym do ustalenia w warunkach oględzin tj. bez dostępu do spodu pojazdu, specjalistycznego sprzętu diagnostycznego, jazdy próbnej wykonanej w warunkach drogowych z obciążeniem.

- ü Rzeczoznawca podczas ogl dzin poza warsztatem nie jest w stanie stwierdzić wypadkowej przeszłości pojazdu. W przypadku podwy szonych warto ci pomiarów powłoki lakierowej, konieczna jest ekspertyza w warunkach warsztatowych.
- ü Rok produkcji pojazdu - nie weryfikowano. Przyj to w oparciu o dane przekazane przez Zleceniodawc .
- ü Niniejsza wycena nie mo e by publikowana w cało ci w jakimkolwiek dokumencie bez zgody wykonawców i bez uzgodnienia z nimi formy i tre ci takiej publikacji. Zakaz publikacji nie dotyczy posługiwania si wycen w umowach cywilno-prawnych zawieranych przez zleceniodawc i dotycz cych przedmiotu
- ü Przed odbiorem pojazdu, kupuj cy zobowi zany jest do konfrontacji rzeczywistego stanu z informacjami zawartymi w wycenie. Odbiór przedmiotu jest równoznaczny ze zrzeczeniem si wszelkich roszcze , co do stanu technicznego.
- ü Nie badano poprawno ci i/lub budowy numerów identyfikacyjnych/seryjnych obiektu oraz nie weryfikowano prawdziwo ci danych obiektu.
- ü Niniejsza wycena nie mo e by traktowana jako gwarancja sprzeda y przedmiotu wyceny za oszacowan warto .
- ü W przypadku ujawnienia dodatkowych informacji dotycz cych przedmiotowego pojazdu, niedost pnych w czasie wykonywania niniejszej opinii, zaprezentowane stanowisko mo e ulec zmianie.
- ü W opinii zało ono, e nie wykryto adnych faktów, które mogłyby istotnie wpływa na warto wycenionego pojazdu, je li w opisie pojazdu nie widnieje inaczej.
- ü Rzeczoznawca nie ponosi odpowiedzialno ci za ewentualne bł dy wynikaj ce z przedstawionych informacji otrzymanych od u ytkownika/sprzedawcy/zamawiaj cego wycen , je li brak podstaw do kwestionowania ich zgodnie ci ze stanem rzeczywistym lub te ustalenie stanu rzeczywistego przez rzeczoznawc było niemo liwe lub znacznie utrudnione.
- ü Wyposa enie standardowe wg. Info - Ekspert. Rzeczoznawca nie ponosi odpowiedzialno ci za ewentualne bł dy programu. Lista wyposa enia w wycenie ma charakter pogl dowy i nie potwierdza kompletno ci. Aby ustali specyfikacje fabryczn wyposa enia nale y zwróci si do dealera.
- ü W warunkach, w jakich przeprowadzono ogl dziny rzeczoznawca nie miał mo liwo ci zweryfikowania poprawno ci działania całego wyposa enia.
- ü Opis stanu technicznego pojazdu jest wa ny na dzie ogl dzin. Rzeczoznawca nie bierze odpowiedzialno ci za zmiany stanu pojazdu wynikaj ce z dalszej eksploatacji lub postoju (np. uszkodzenie akumulatora, powi kszenie lub powstanie ognisk korozji, uszkodzenie układu hamulcowego, itp.) – zaleca si sprawdzenie daty wyceny
- ü Je eli elementy jednostki nap dowej, układu przeniesienia nap du itp., s rozmontowane, rzeczoznawca nie weryfikuje kompletno ci poszczególnych układów. Mo liwo wyst pienia braków w kompletacji (np. ze wzgl du na wykorzystanie unieruchomionego pojazdu jako „dawcy cz ci”).
- ü Nie weryfikowano odczytanego stanu drogomierza z zapisami w urz dzeniach elektronicznych pojazdu. Rzeczoznawca nie dokonuje oceny autentyczno ci przebiegu.
- ü W przypadku pojazdów z niesprawnym akumulatorem lub bez niego - podł czenie sprawnego akumulatora nie gwarantuje sprawno ci technicznej pojazdu. W zwi zku z tym przyjmuje si i stan techniczny pojazdu jest nieznany, istnieje ryzyko ujawnienia wad ukrytych i dodatkowych uszkodze .
- ü Nie weryfikowano gwarancji, statusu pakietów serwisowych i kompletno ci w zakresie osprz tu dodatkowego, z którym przedmiot był zamówiony.

Dokument wystawiony elektronicznie, wa ny bez podpisu

DOKUMENTACJA FOTOGRAFICZNA



Fot. nr 1



Fot. nr 2



Fot. nr 3



Fot. nr 4



Fot. nr 5



Fot. nr 6



Fot. nr 7



Fot. nr 8



Fot. nr 9



Fot. nr 10



Fot. nr 11

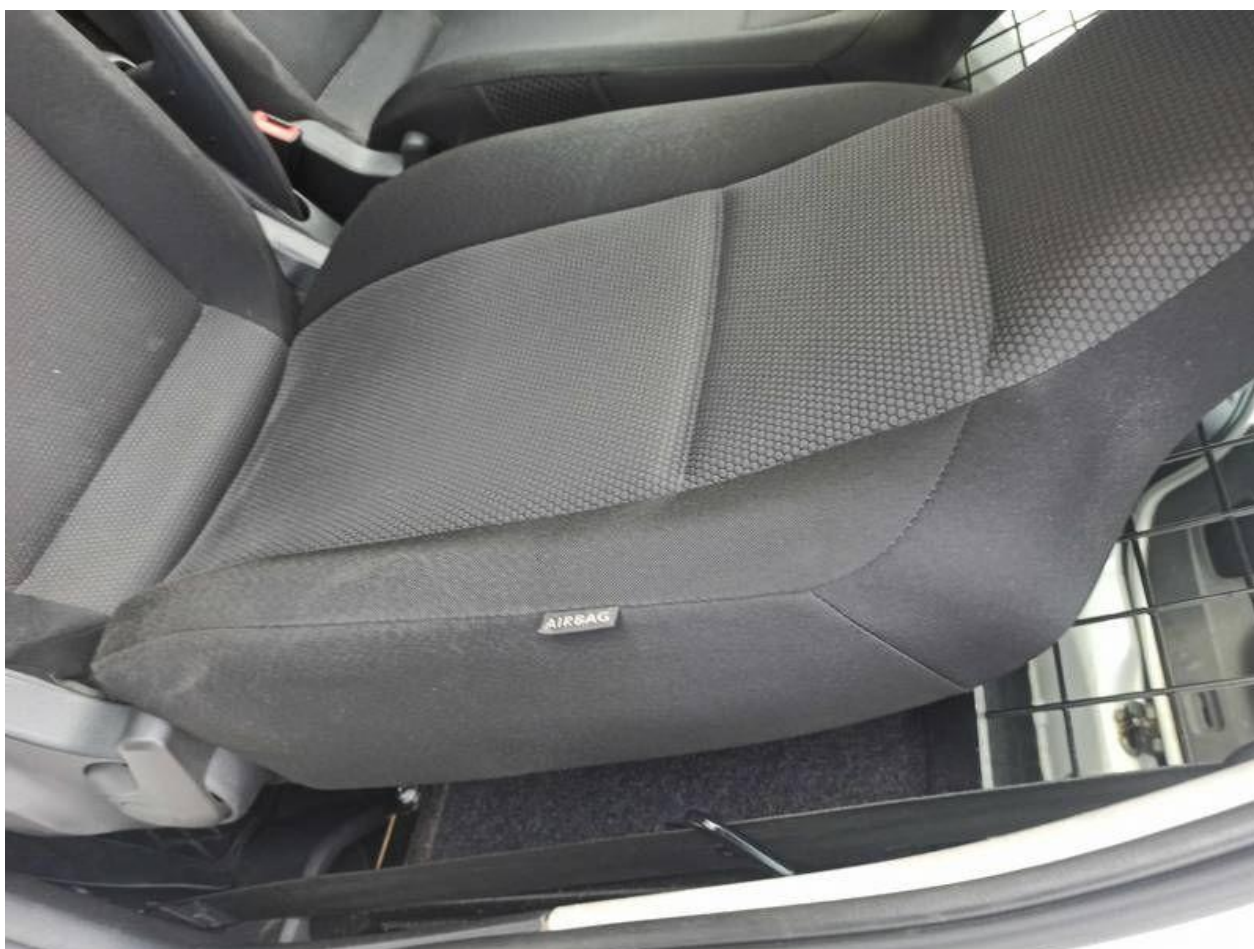

Fot. nr 12



Fot. nr 13



Fot. nr 14



Fot. nr 15



Fot. nr 16



Fot. nr 17



Fot. nr 18



Fot. nr 19



Fot. nr 20



Fot. nr 21



Fot. nr 22



Fot. nr 23

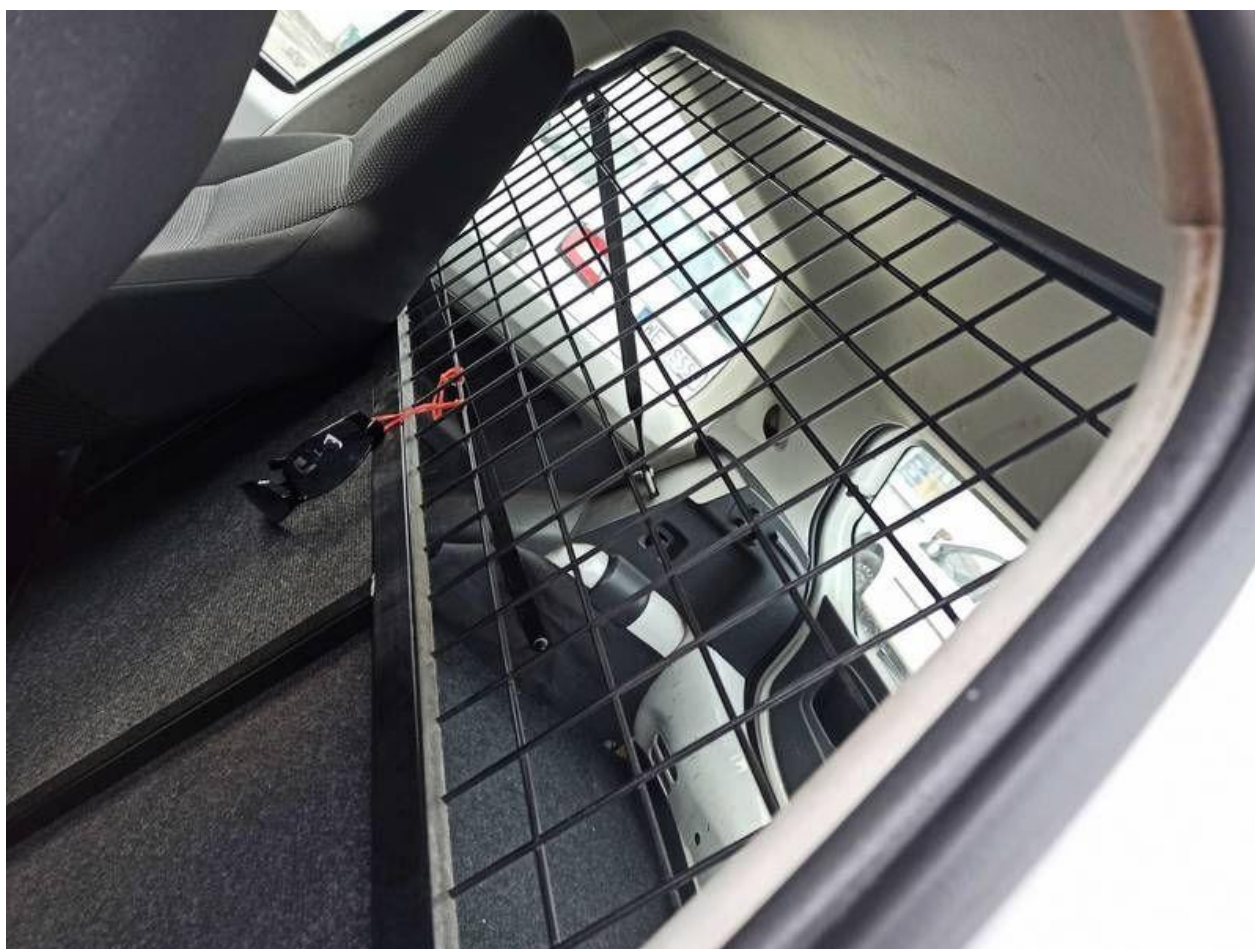

Fot. nr 24



Fot. nr 25



Fot. nr 26



Fot. nr 27



Fot. nr 28



Fot. nr 29



Fot. nr 30



Fot. nr 31



Fot. nr 32



Fot. nr 33



Fot. nr 34



Fot. nr 35



Fot. nr 36



Fot. nr 37



Fot. nr 38

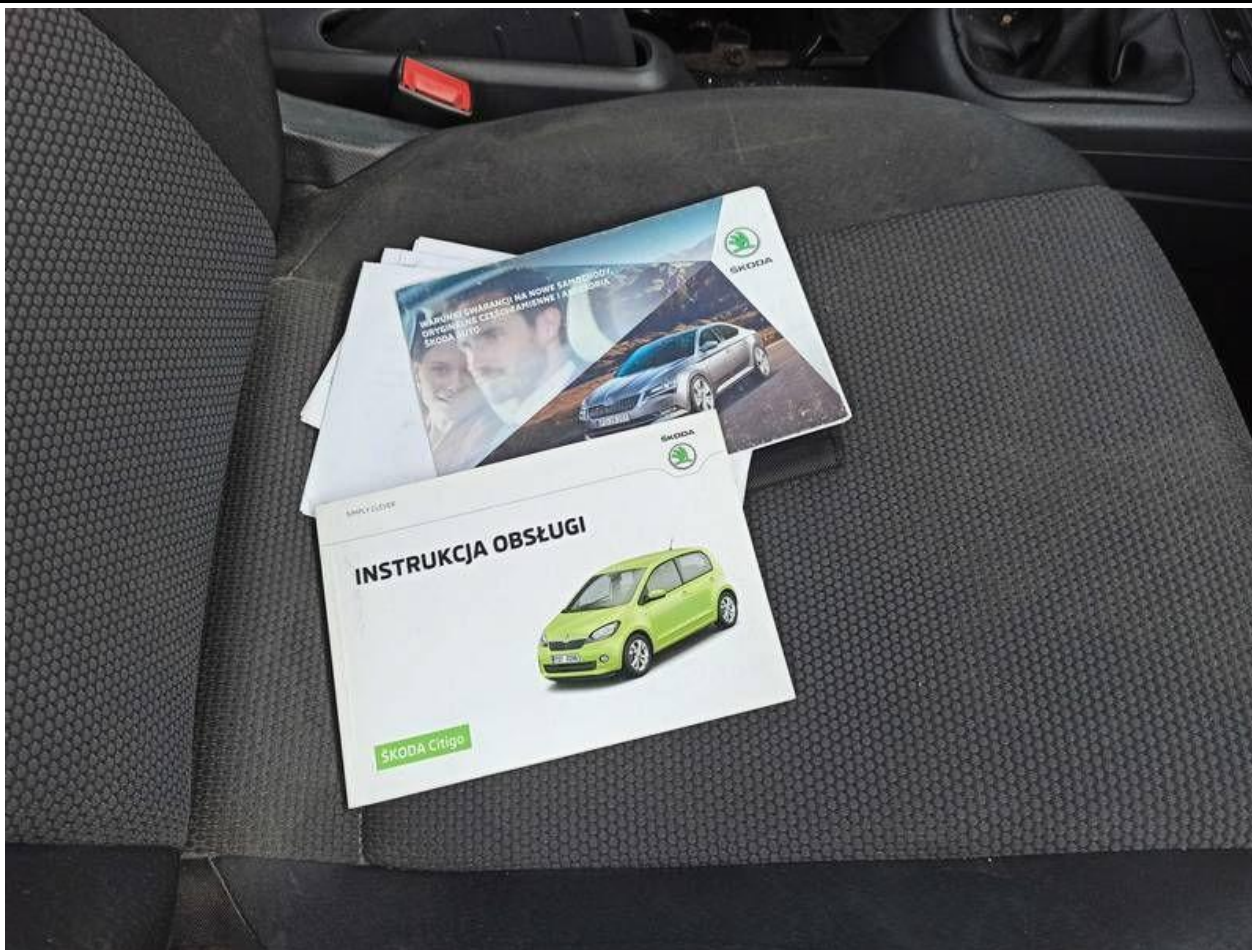

Fot. nr 39

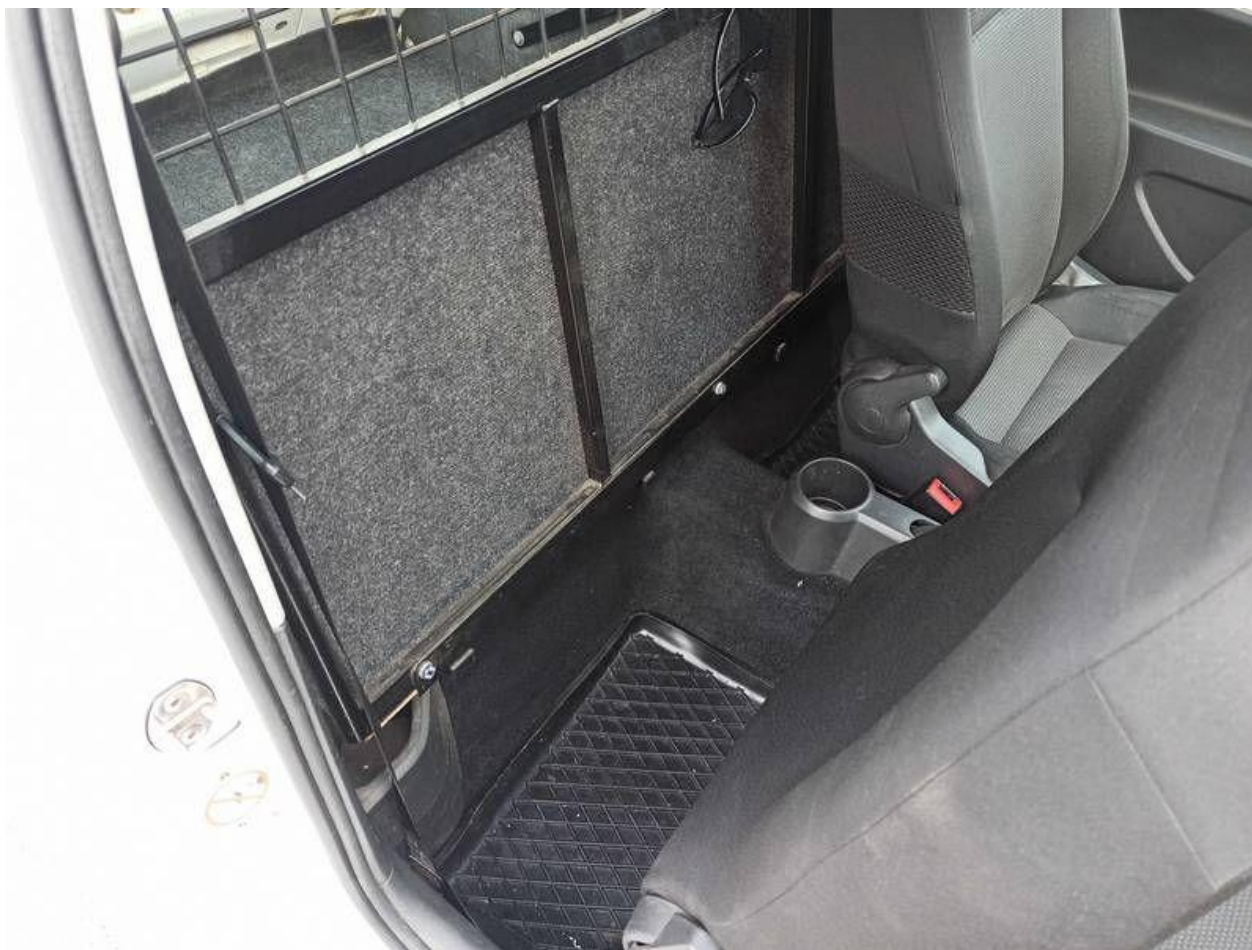

Fot. nr 40

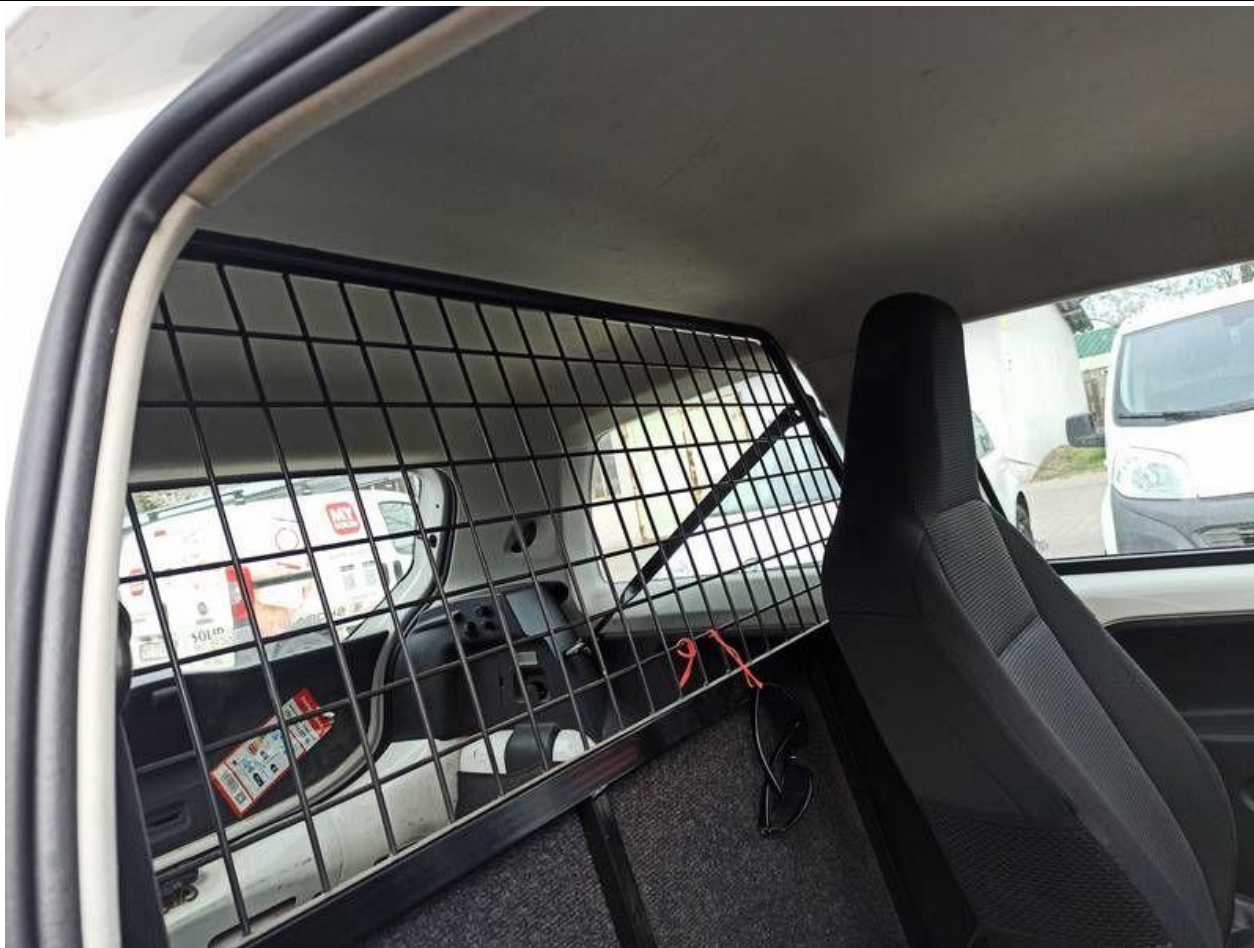

Fot. nr 41



Fot. nr 42



Fot. nr 43



Fot. nr 44



Fot. nr 45



Fot. nr 46

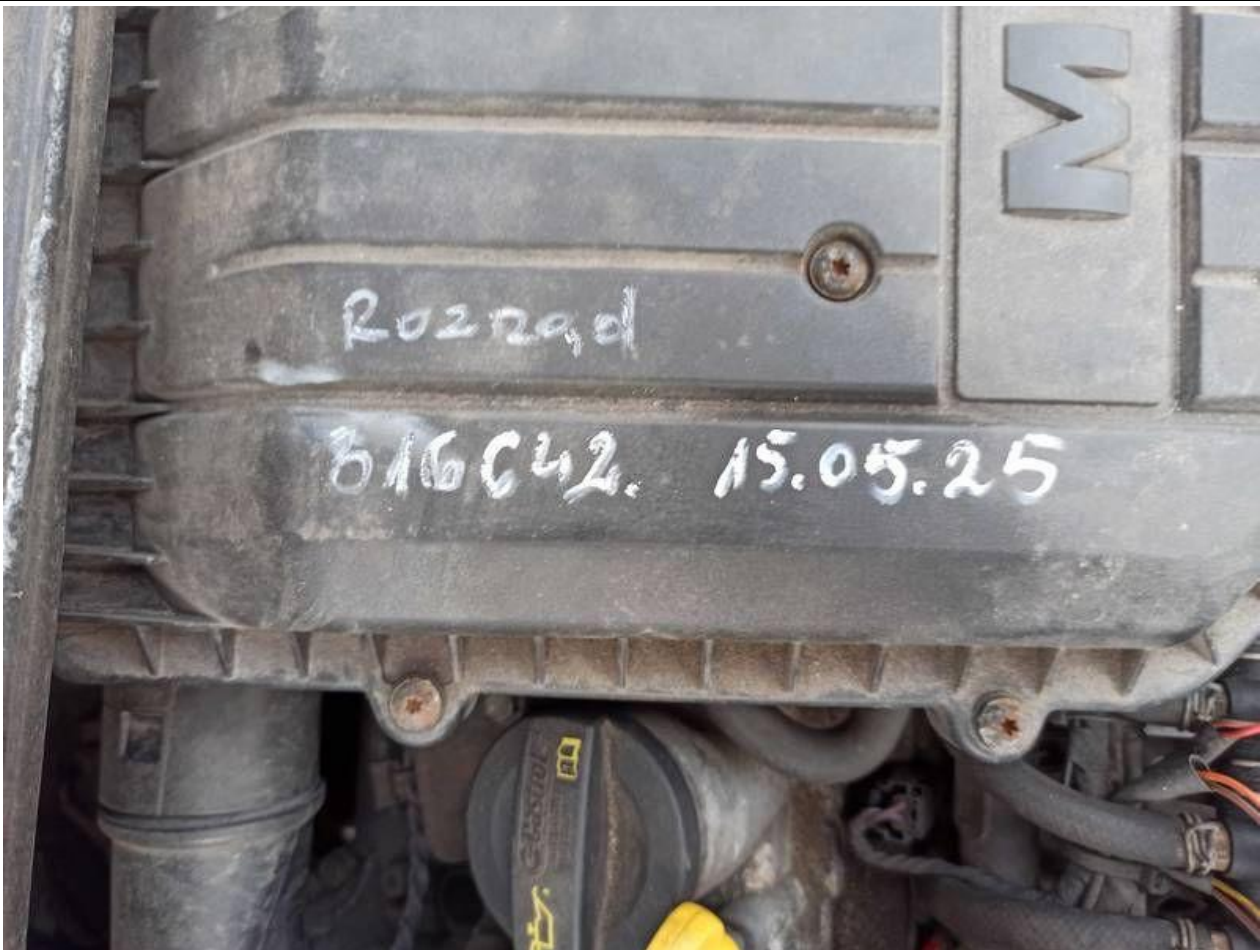

Fot. nr 47



Fot. nr 48



Fot. nr 49



Fot. nr 50



Fot. nr 51



Fot. nr 52



Fot. nr 53



Fot. nr 54



Fot. nr 55



Fot. nr 56



Fot. nr 57



Fot. nr 58



Fot. nr 59



Fot. nr 60



Fot. nr 61



Fot. nr 62



Fot. nr 63



Fot. nr 64



Fot. nr 65

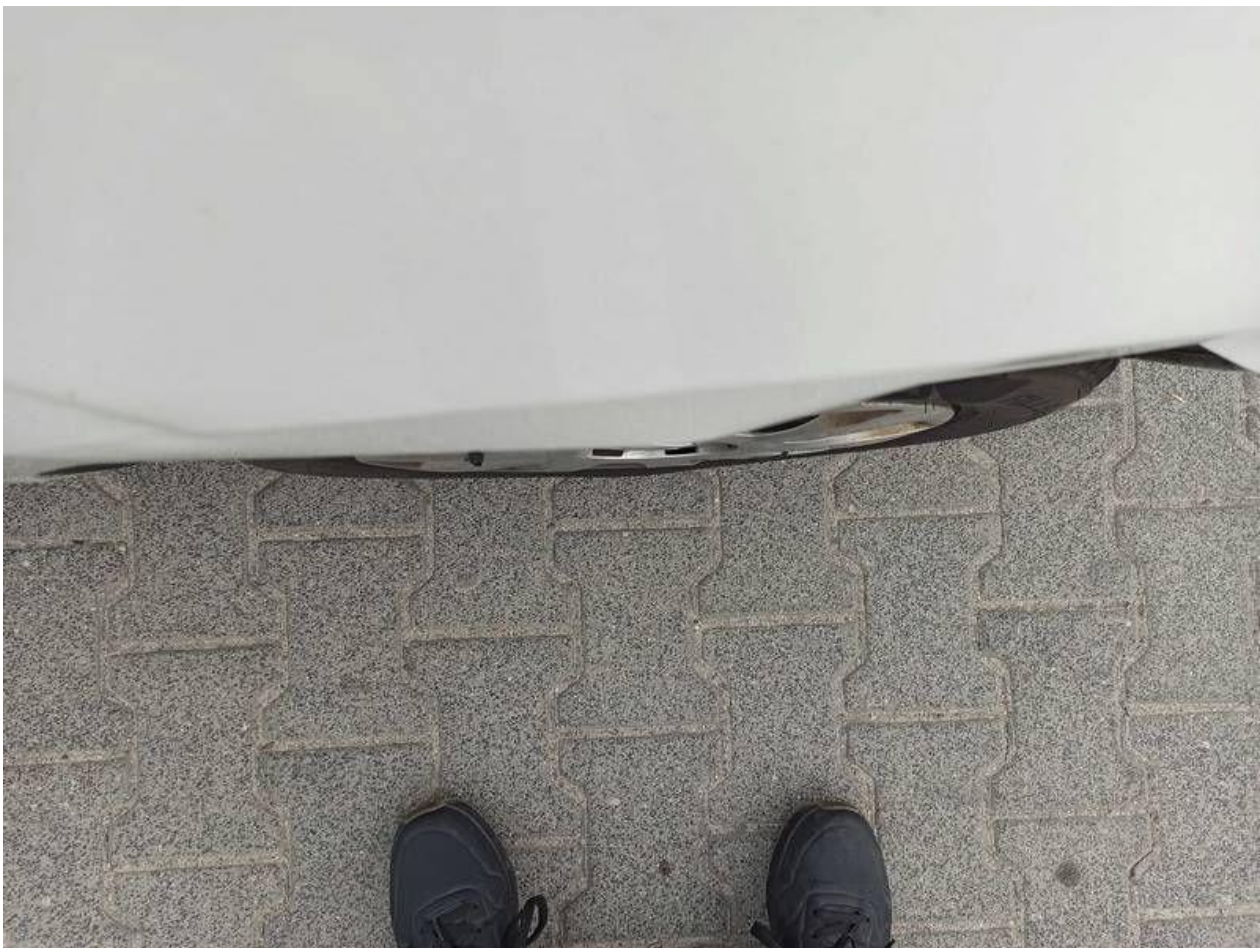

Fot. nr 66



Fot. nr 67



Fot. nr 68



Fot. nr 69



Fot. nr 70



Fot. nr 71



Fot. nr 72



Fot. nr 73



Fot. nr 74



Fot. nr 75



Fot. nr 76



Fot. nr 77



Fot. nr 78



Fot. nr 79



Fot. nr 80



Fot. nr 81



Fot. nr 82



Fot. nr 83



Fot. nr 84



Fot. nr 85



Fot. nr 86



Fot. nr 87



Fot. nr 88



Fot. nr 89



Fot. nr 90



Fot. nr 91

Dokument wystawiony elektronicznie, wa ny bez podpisu