

## Raport z oględzin pojazdu

Numer raportu	214260/3/25-11401	Data raportu	14-03-2025
Rzeczoznawcy	Marcin Wilga mgr inż. Przemysław Ostap	Data oględzin	13-03-2025
Nr zlecenia	PCM(DZS)/GDA/17307/25/03/10		Miejsce oględzin
			MASTER1 WARSZAWA/KLAUDYN, ES...

### Dane pojazdu

Numer identyfikacyjny (VIN)	<b>TMBJM7NP2M7066392</b>
Marka, model	SKODA Superb III Kombi 19-24
Typ, wersja	Superb 2.0 TSI Ambition DSG
Numer rejestracyjny	WD6003P
Silnik (rodz./poj./moc)	benz./1984 ccm/140 kW
Stan licznika	95 967 km
Data 1. rej./rok prod.	27-05-2021/2021
Data nast. bad. techn.	27-05-2026
Nadwozie	KOM 5/5
Lakier	srebrny/METALIK
Skrzynia biegów	automatyczna



### Wyposażenie pojazdu

ABS - system zapobiegający blokowaniu się kół podczas hamowania, AEB - system hamowania awaryjnego w przypadku wykrycia pieszych przed pojazdem, ASR - system optymalizacji przyczepności podczas przyspieszania, Auto Light Assist - funkcja automatycznego włączania i wyłączania świateł drogowych, Bluetooth (zestaw głośnomówiący), CBC - system regulacji hamowania na zakręcie, Care Connect (eCall – wezwanie pomocy, poszerzony zakres komunikacji serwisowej, zdalny dostęp), Czujnik deszczu, Czujnik odległości przy parkowaniu - tył, DAB+ - cyfrowy odbiór stacji radiowych, DSR - system podpowiedzi ruchu kierowcą, Dekor Brushed, Driver Alert - funkcja wykrywania zmęczenia kierowcy, EBV - elektroniczny rozdział sił hamowania, EDS - elektroniczna blokada mechanizmu różnicowego, ESP - system stabilizacji toru jazdy, Elektryczne podnoszenie szyb, przód, Elektryczne podnoszenie szyb, tył, Elektrycznie sterowana pokrywa bagażnika, Fotele przednie z manualną regulacją wysokości, Fotele przednie z regulacją lędźwiową, Front Assist - kontrola odstępów z funkcją awaryjnego hamowania, Funkcja SmartLink, Gniazdo 12 V w konsoli środkowej, Gniazdo 12V w bagażniku, HBA - hydrauliczny system wspomagania nagłego hamowania, Haki do mocowania bagażu w komorze bagażnika, Hamulec postojowy, elektromechaniczny, Hill Hold Control - wspomaganie ruszania pod wzniesienia, Immobilizer, Instalacja radiowa + 8 głośników, KESSY GO - bezkluczykowy system uruchamiania silnika, Kierownica dwuramienna, skórzana, wielofunkcyjna, Klamki wewnętrzne chromowane, Klimatyzacja automatyczna Climatronic, Komputer pokładowy z kolorowym wyświetlaczem Maxi-DOT, Lampy przednie LED Top Matrix, Lampy tylne Full LED z dynamicznymi kierunkowskazami, Light Assistant (Coming Home, Leaving Home, Tunnel Light), Listwa ozdobna chromowana na pokrywie bagażnika, Listwy wokół szyb bocznych w kolorze chromu, Lusterka boczne regulowane el., składane i podgrzewane, przeciwosłepieniowe, oś. LED., Lusterka boczne w kolorze nadwozia, MKB Multicollision Brake - hamulec antykolizyjny, MSR - układ przeciwblokujący przy hamowaniu silnikiem, Ogranicznik prędkości, Parasolka w drzwiach kierowcy, Poduszka kolan kierowcy, Poduszka powietrzna pasażera z dezaktywacją, Poduszki powietrzne 6 sztuk (czołowe kierowcy i pasażera, boczne - przód, kurtyny powietrzne), Podłokietnik Jumbo Box, Pulsacyjne działanie świateł hamowania podczas hamowania awaryjnego, RBS - system wspomagania hamowania na mokrej nawierzchni, Radio Bolero z ekranem dotykowym 8 cali/SD/USB/Obsługa głosowa/ICC, Relingi dachowe w kolorze srebrnym, Roleta przestrzeni bagażowej, automatycznie zwijana, Schowek na okulary, Schowek przed pasażerem z przodu – oświetlony, chłodzony, Siatka oddzielająca przestrzeń bagażową, Siatki (dwie) na bokach oparcia foteli przednich, Skrobaczka do szyb w pokrywie wlewu paliwa, Spryskiwacze lamp przednich, TPM - system kontroli ciśnienia w ogumieniu, Tapicerka materiałowa, Tempomat, Tylne oparcie składane z przestrzeni bagażowej, Tylne oparcie składane, dzielone, Uchwyt na kubek z przodu z funkcją EASY OPEN z roletą, Uchwyty ISOFIX na tylnych siedzeniach z uchwytami Top Tether, Wycieraczka szyby tylnej AERO, XDS+ - system wspomagania pokonywania zakrętów, Zagłówki z regulacją wysokości, Zamek centralny z pilotem, Światła przeciwmgielne z funkcją doświetlania zakrętów, Koło zapasowe dojazdowe, stalowe, Lakier metalik, Pakiet Comfort

### Ogumienie

Oś	Koło	Producent, typ	Rozmiar	Profil zmierzony
przednia	prawe	FIRESTONE, WINTERHAWK 4	215/55 17 98V	6,0 mm
	lewe	FIRESTONE, WINTERHAWK 4	215/55 17 98V	6,0 mm
tylna	prawe	FIRESTONE, WINTERHAWK 4	215/55 17 98V	5,0 mm
	lewe	FIRESTONE, WINTERHAWK 4	215/55 17 98V	5,0 mm

### Dokumenty i akcesoria

[Dokumenty rej.] - POLISA UBEZP. (Nie.), Kluczyki (TAK - 1), Tablice rejestracyjne (TAK - 2), Dowód rejestracyjny (TAK), Karta pojazdu (NIE)

### Grubość powłoki lakierowej

W zakresie do 150 µm

Poz.	Nazwa części	Przedział grubości powłoki lakierowej [µm]
1	Pokrywa komory silnika	do 150
2	Błotnik przedni lewy	do 150
3	Błotnik przedni prawy	do 150
4	Słupek przedni lewy	do 150
5	Słupek środkowy lewy	do 150
6	Słupek środkowy prawy	do 150
7	Próg lewy	do 150
8	Próg prawy	do 150
9	Dach	do 150
10	Drzwi przednie lewe	do 150
11	Drzwi przednie prawe	do 150
12	Drzwi tylne lewe	do 150
13	Błotnik tylny lewy/ściana boczna lewa	do 150
14	Pokrywa bagażnika	do 150

## W zakresie do 200 µm

Poz.	Nazwa części	Przedział grubości powłoki lakierowej [µm]
1	Słupek przedni prawy	150 - 200

## W zakresie do 300 µm

Poz.	Nazwa części	Przedział grubości powłoki lakierowej [µm]
1	Drzwi tylne prawe	150 - 300

## W zakresie do 1000 µm

Poz.	Nazwa części	Przedział grubości powłoki lakierowej [µm]
1	Błotnik tylny prawy/ściana boczna prawa	150 - 1000

**Stwierdzone uszkodzenia**

Poz.	Nazwa pozycji	Opis uszkodzeń	Kwalifik.	Naprawa [rbg]
1	Okładzina zderzaka przedniego	rozerwanie	WY	4.7
2	Ostona przeciw kamieniom R	pęknięcie	WY	
3	Drzwi przednie (nieuzbrojone) L	wgniecenie/odkształcenie	NA	0.7
4	Drzwi tylne (nieuzbrojone) R	wgniecenie/odkształcenie	NA	0.8
5	Próg R	wgniecenie/odkształcenie	NA	1.5
6	Okładzina zderzaka tylnego	rysa/odprysk	NA	0.8
7	Pokrywa tylna	ślady korozji	NA	0.5
8	Pokrywa przednia	rysa/odprysk		
9	Szyba przednia atermiczna, barwiona	rysa/odprysk		
10	Ostona lusterka zewnętrznego L	rysa/odprysk		
11	Ostona lusterka zewnętrznego R	rysa/odprysk		
12	Drzwi tylne (nieuzbrojone) L	rysa/odprysk, wgniecenie/odkształcenie		
13	Próg L	wgniecenie/odkształcenie		
14	Słupek środkowy (B) L	wgniecenie/odkształcenie		
15	Błotnik tylny L	rysa/odprysk, wgniecenie/odkształcenie		
16	Nakładka pokrywy tylnej dół	zarysowanie		
17	Tapicerka siedziska 2.rząd	zarysowanie		

DOKUMENTACJA FOTOGRAFICZNA



**Fot. 1**

Przekątna przednia lewa



**Fot. 2**

Przód

DOKUMENTACJA FOTOGRAFICZNA



**Fot. 3**

Przekątna przednia prawa



**Fot. 4**

Próg prawy (widok od przodu)

DOKUMENTACJA FOTOGRAFICZNA



**Fot. 5**

Bok prawy z przodu



**Fot. 6**

Bok prawy z tyłu

DOKUMENTACJA FOTOGRAFICZNA



**Fot. 7**

Przekątna tylna prawa



**Fot. 8**

Tył

DOKUMENTACJA FOTOGRAFICZNA



**Fot. 9**

Przekątna tylna lewa



**Fot. 10**

Bok lewy z tyłu

DOKUMENTACJA FOTOGRAFICZNA



**Fot. 11**

Bok lewy z przodu



**Fot. 12**

Próg lewy (widok od przodu)

DOKUMENTACJA FOTOGRAFICZNA



**Fot. 13**  
Numer identyfikacyjny



**Fot. 14**  
Tabliczka znamionowa

DOKUMENTACJA FOTOGRAFICZNA



**Fot. 15**

Zestaw wskaźników - przebieg



**Fot. 16**

Widok przez otwarte drzwi przednie lewe

DOKUMENTACJA FOTOGRAFICZNA



**Fot. 17**

Widok przez otwarte drzwi tylne lewe



**Fot. 18**

Widok z tylnej kanapy na deskę rozd.

DOKUMENTACJA FOTOGRAFICZNA



**Fot. 19**  
Konsola środkowa



**Fot. 20**  
Tuneł środkowy

DOKUMENTACJA FOTOGRAFICZNA



**Fot. 21**

Kierownica (na wprost)



**Fot. 22**

Kierownica z lewej strony

DOKUMENTACJA FOTOGRAFICZNA



**Fot. 23**  
Komora silnika



**Fot. 24**  
Bagażnik

DOKUMENTACJA FOTOGRAFICZNA



**Fot. 25**  
Koło zapasowe



**Fot. 26**  
Spód pojazdu przód

DOKUMENTACJA FOTOGRAFICZNA



**Fot. 27**  
Spód pojazdu tył



**Fot. 28**  
Tarcza hamulcowa przednia lewa

DOKUMENTACJA FOTOGRAFICZNA



**Fot. 29**

Tarcza hamulcowa przednia prawa



**Fot. 30**

Tarcza hamulcowa tylna prawa

DOKUMENTACJA FOTOGRAFICZNA



**Fot. 31**  
Tarcza hamulcowa tylna lewa



**Fot. 32**  
Dowód rej. Str. 1

DOKUMENTACJA FOTOGRAFICZNA



**Fot. 33**  
Dow. Rej. Str.2 i klucze

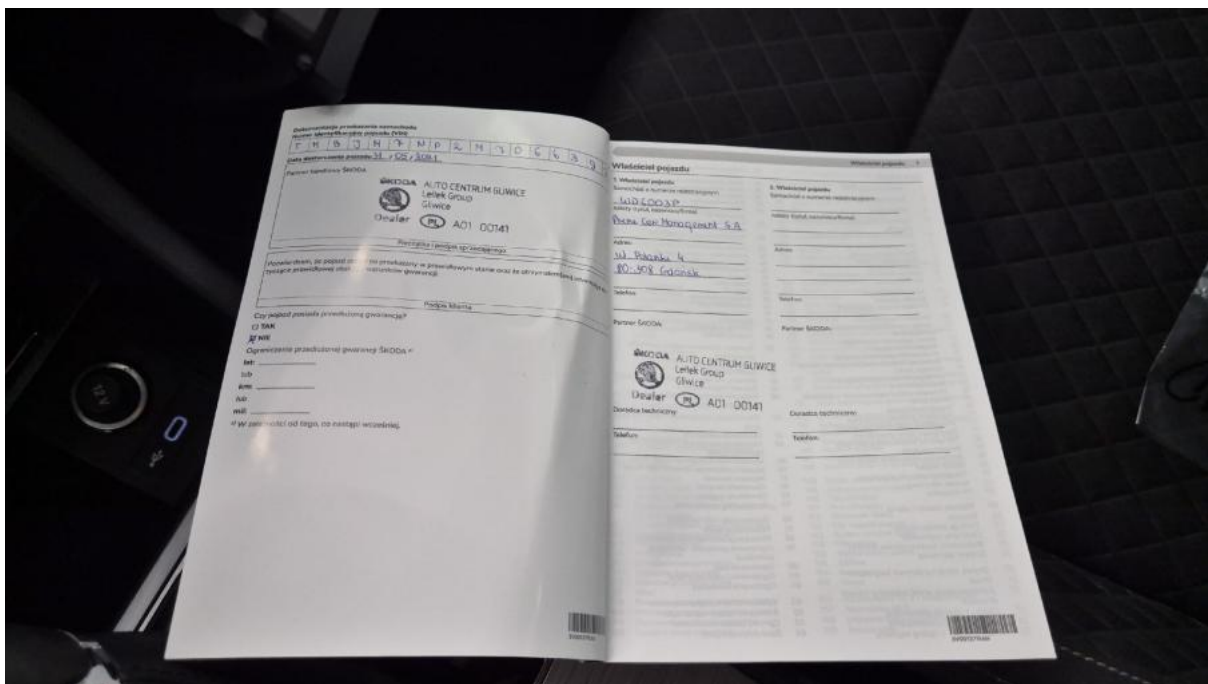

**Fot. 34**  
Książka serwisowa – dane

DOKUMENTACJA FOTOGRAFICZNA



**Fot. 35**

Książka serwisowa – ostatni przegląd



**Fot. 36**

Instrukcje

DOKUMENTACJA FOTOGRAFICZNA

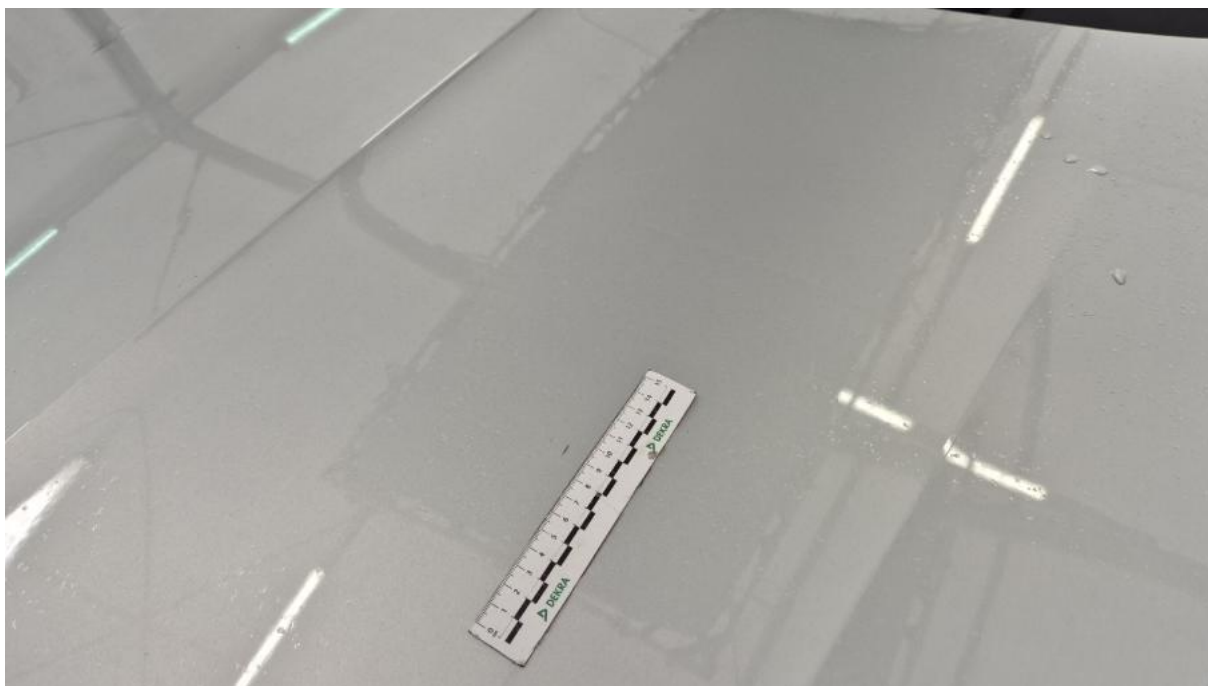

**Fot. 37**

Pokrywa komory silnika - Rysa/odprysk 1

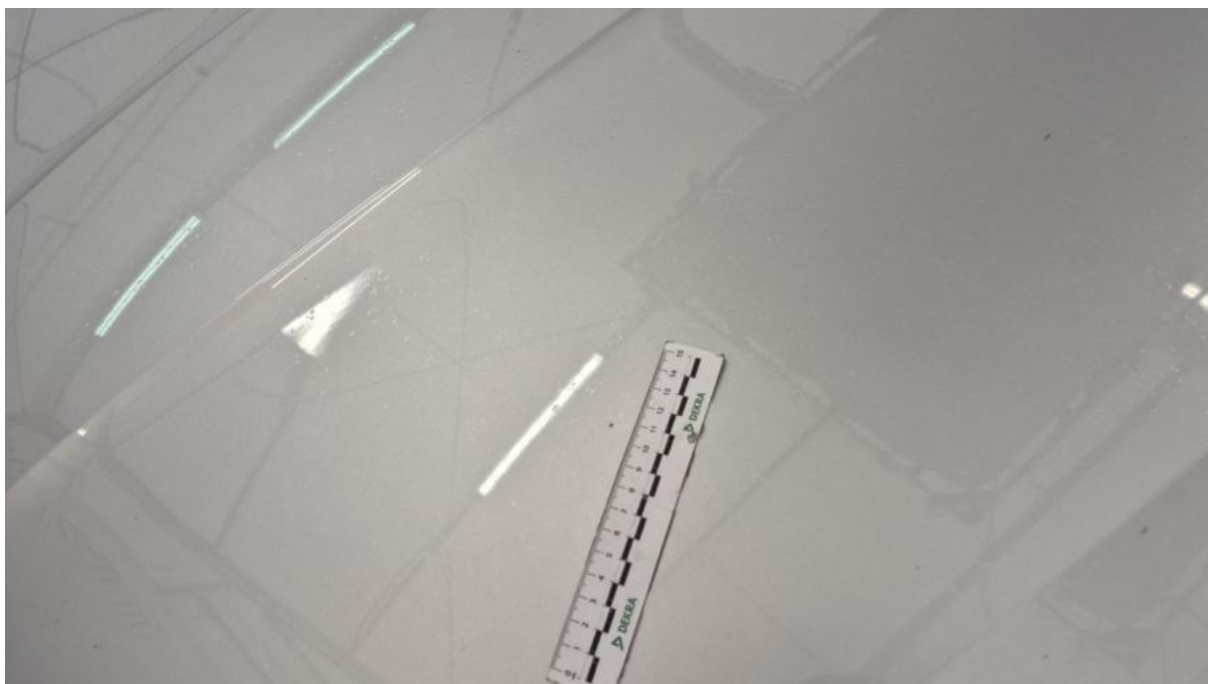

**Fot. 38**

Pokrywa komory silnika - Rysa/odprysk 2

DOKUMENTACJA FOTOGRAFICZNA

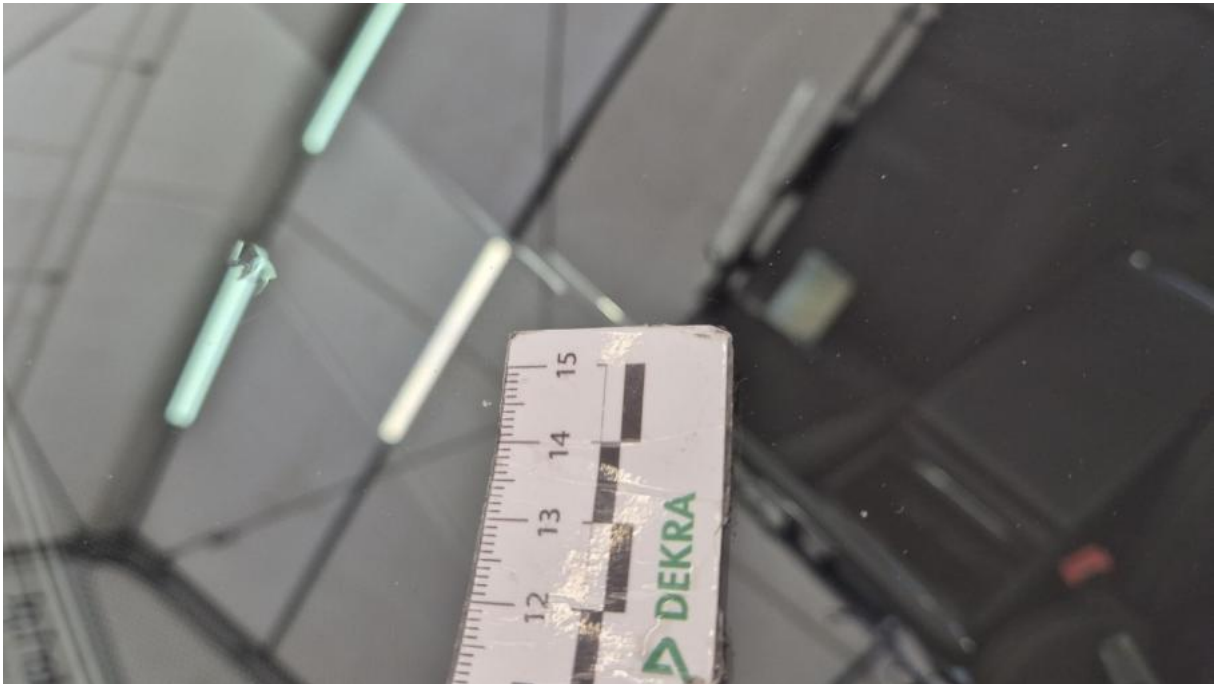

**Fot. 39**

Szyba czołowa - Rysa/odprysk 1



**Fot. 40**

Zderzak - Rysa/odprysk 1

DOKUMENTACJA FOTOGRAFICZNA



**Fot. 41**

Zderzak - Pęknięcie/rozerwanie 1



**Fot. 42**

Nadkole przednie P - zdjęcie poglądowe 1

DOKUMENTACJA FOTOGRAFICZNA



**Fot. 43**

Nadkole przednie P - Pęknięcie/rozerwanie 1



**Fot. 44**

Drzwi tylne P - Wgniecenie/odkształcenie 1

DOKUMENTACJA FOTOGRAFICZNA



**Fot. 45**

Lusterko zew P - Rysa/odprysk 1



**Fot. 46**

Próg P - zdjęcie poglądowe 1

DOKUMENTACJA FOTOGRAFICZNA



**Fot. 47**

Próg P - Wgniecenie/odkształcenie 1



**Fot. 48**

Pokrywy bagażnika - Inne 1

DOKUMENTACJA FOTOGRAFICZNA



**Fot. 49**

Zderzak tylny - Rysa/odprysk 1



**Fot. 50**

Zderzak tylny - Rysa/odprysk 2

DOKUMENTACJA FOTOGRAFICZNA



**Fot. 51**

Błotnik tylny L / Ściana boczna L - Rysa/odprysk 1



**Fot. 52**

Błotnik tylny L / Ściana boczna L - Rysa/odprysk 2

DOKUMENTACJA FOTOGRAFICZNA



**Fot. 53**

Błotnik tylny L / Ściana boczna L - Wgniecenie/odkształcenie 1



**Fot. 54**

Drzwi przed L - Wgniecenie/odkształcenie 1

DOKUMENTACJA FOTOGRAFICZNA



**Fot. 55**

Drzwi tylne L - Rysa/odprysk 1



**Fot. 56**

Drzwi tylne L - Wgniecenie/odkształcenie 1

DOKUMENTACJA FOTOGRAFICZNA



**Fot. 57**

Lusterko zew L - Rysa/odprysk 1



**Fot. 58**

Próg L - Wgniecenie/odkształcenie 1

DOKUMENTACJA FOTOGRAFICZNA



**Fot. 59**

Słupek środkowy L - Wgniecenie/odkształcenie 1



**Fot. 60**

Kanapa tyl. - Rysa/odprysk 1

DOKUMENTACJA FOTOGRAFICZNA



**Fot. 61**

Wykładzina podłogi bagażnika - Inne 1



**Fot. 62**

Wykładzina pokrywy tylnej - Rysa/odprysk 1