

## Raport z oględzin pojazdu

Numer raportu	402025/7/25-9570	Data raportu	16-07-2025
Rzeczoznawca	Maciej Gruszczyński	Data oględzin	15-07-2025
Nr zlecenia	PCM(DZS)/GDA/50467/25/07/10	Miejsce oględzin	MASTER1 WARSZAWA/KLAUDYN, ES...

### Dane pojazdu

Numer identyfikacyjny (VIN)	<b>WF0PXXGCHPPL89389</b>
Marka, model	FORD Focus Kombi 21-
Typ, wersja	Focus 1.0 EcoBoost mHEV Tit...
Numer rejestracyjny	BIA90183
Silnik (rodz./poj./moc)	benz./999 ccm/92 kW
Stan licznika	97 987 km
Data 1. rej./rok prod.	21-06-2023/2023
Data nast. bad. techn.	21-06-2026
Nadwozie	KOM 5/5
Lakier	niebieski/2-warstwowy metalizowany
Skrzynia biegów	automatyczna



### Wyposażenie pojazdu

Blokada zamków tylnych drzwi uniemożliwiająca otwarcie ich od środka przez dzieci, Czujniki parkowania - z tyłu i z przodu, Dywaniki podłogowe - z przodu, Felgi stalowe 16", strukturalne z kołpakami, 10-ramienne, z ogumieniem 205/60, Ford MyKey - funkcja programowania i przypisania do kluczyka ograniczeń, FordPass Connect z modemem GSM (Zdalne zam./otw. zamków, funkcja lokalizacji pojazdu, status systemów), Fotel kierowcy - regulacja podparcia odcinka lędźwiowego, Fotel kierowcy - ręczna regulacja pochylecia oparcia, Fotel kierowcy - ręczna regulacja położenia w 4 kierunkach (górną, przód-tył), Fotel pasażera - ręczna regulacja położenia w 2 kierunkach (przód-tył), Fotele przednie - styl sportowy, Funkcja automatycznego hamowania po kolizji, Gniazdko 12V w bagażniku, Gwarancja na baterię wysokiego napięcia, 8 lat lub 160.000 km, Gwarancja na pojazd, 2 lata, Hamulec postojowy, elektryczny, ISOFIX - system mocowania fotelików dziecięcych na skrajnych siedzeniach w 2 rzędzie, Immobilizer PATS, Kanapa tylna, składana, dzielona w proporcji 60:40, Kierownica - 3-ramienna, wykończona skórą ekologiczną Sensico, Kierownica ze zdalnym sterowaniem systemem audio, Klimatyzacja - dwustrefowa z automatyczną regulacją temperatury (DEATC), Konsola centralna - gniazdko 12V z tyłu konsoli, Konsola centralna - z przesuwającym podłokietnikiem i schowkiem zamykanym roletką, Konsola dachowa - krótka, Lakier zwykły, Race Red, Lane Keeping Alert zawiera Lane Keeping Aid (system wspomagający utrzymanie na pasie ruchu), Lusterka boczne - sterowane, podgrzewane i składane elektrycznie, lakierowane w kolorze nadwozia, Lusterko wsteczne - automatycznie ściemniające się, Ogranicznik prędkości, inteligentny, Oświetlenie wnętrza - lampki LED w 1 i 2 rzędzie siedzeń, Podsufitka w jasnej tonacji, Poduszki powietrzne - boczne kurtyny powietrzne chroniące osoby w 1 i 2 rzędzie siedzeń, Poduszki powietrzne - poduszki czołowe dla kierowcy i pasażera z przodu, Poduszki powietrzne - poduszki powietrzne boczne dla pasażera i kierowcy z przodu, Przycisk rozrusznika Ford Power, Reflektory - Full LED, statyczne (światła dzienne, drogowe, kierunkowskazy w technologii LED), Reflektory - światła przeciwmgielne LED z funkcją doświetlania zakrętów zintegrowane w reflektorach, Reflektory automatyczne, włączające się w zależności od poziomu natężenia światła, Relingi bagażnika dachowego z wykończeniem w kolorze aluminium, Roleta zasłaniająca przestrzeń bagażową, Spojler tylny, System ABS z elektronicznym układem podziału siły hamowania EBD, System Auto-Start-Stop, System Pre-Collision Assist wspier. kierowcę w unikaniu lub zmniejszeniu skutków kolizji+FCW+DBS+AEB, System audio z Sync 4, nawigacją i DAB+, kolorowy wys. dotyk. 13.2", ACP, AA, Bluetooth, 6 głośników, System monitorowania ciśnienia w ogumieniu (TPMS), System wyboru trybu jazdy, Szyby boczne - obramowania w kolorze aluminium, Szyby elektr. przód i tył, z czujnikiem przeszkody oraz funkcją całkowitego otwierania i zamykania, Tapicerka materiałowa Ray, w ciemnej tonacji, z przeszyciami w kolorze szarym, Tempomat, Układ elektronicznej stabilizacji toru jazdy (ESC) z układem kontroli trakcji (TC), Układ kierowniczy - ze wspomaganiem elektrycznym (EPAS), Układ ułatwiający ruszanie na wzniesieniach (HLA), Usługi Ford Smart (1 rok) - dodatkowe dane w systemie nawigacji, Wycieraczka tylnej szyby, Wycieraczki przedniej szyby sterowane automatycznie, z czujnikiem deszczu, Wyłącznik poduszki powietrznej pasażera z przodu, Wyświetlacz na tablicy zegarów - 4.2" kolorowy, Zamek centralny - sterowany pilotem, Zawieszenie przednie - niezależne z kolumnami McPhersona, stabilizator przechyłów, Zawieszenie standardowe, Zawieszenie tylne - wielowahaczowe, Zestaw naprawczy ogumienia, Światła hamowania awaryjnego - pulsujące światła stop, włączające się automatycznie podczas hamowania, Światła tylne częściowo w technologii LED, Koło zapasowe - dojazdowe 16", Lakier metalizowany, Chrome Blue, Pakiet Winter

### Ogumienie

Oś	Koło	Producent, typ	Rozmiar	Profil zmierzony
przednia	prawe	GOODYEAR, EFFICIENT GRIP PERFORMANCE	205/60 16 92H	6,0 mm
	lewe	GOODYEAR, EFFICIENT GRIP PERFORMANCE	205/60 16 92H	6,0 mm
tylna	prawe	GOODYEAR, EFFICIENT GRIP PERFORMANCE	205/60 16 92H	6,0 mm
	lewe	GOODYEAR, EFFICIENT GRIP PERFORMANCE	205/60 16 92H	6,0 mm

### Dokumenty i akcesoria

[Dokumenty rej.] - POLISA UBEZP. (Nie.), Kluczyki (TAK - 2), Tablice rejestracyjne (TAK - 2), Dowód rejestracyjny (TAK), Karta pojazdu (NIE)

### Grubość powłoki lakierowej

W zakresie do 150 µm

Poz.	Nazwa części	Przedział grubości powłoki lakierowej [µm]
1	Pokrywa komory silnika	do 150
2	Błotnik przedni lewy	do 150
3	Błotnik przedni prawy	do 150
4	Słupek przedni lewy	do 150
5	Słupek przedni prawy	do 150
6	Słupek środkowy lewy	do 150
7	Słupek środkowy prawy	do 150
8	Próg lewy	do 150
9	Próg prawy	do 150
10	Dach	do 150
11	Drzwi przednie lewe	do 150

12	Drzwi przednie prawe	do 150
13	Drzwi tylne lewe	do 150
14	Drzwi tylne prawe	do 150
15	Błotnik tylny lewy/ściana boczna lewa	do 150
16	Błotnik tylny prawy/ściana boczna prawa	do 150
17	Pokrywa bagażnika	do 150

**Stwierdzone uszkodzenia**

Poz.	Nazwa pozycji	Opis uszkodzeń	Kwalifik.	Naprawa [rbg]
1	Szyba przednia barwiona/ogrzew.	pęknięcie/rozerwanie	WY	1.7
2	Okładzina zderzaka tylnego	wgniecenie/odkształcenie, rysa/odprysk	NA	1
3	Nakładka haka holowniczego	rysa/odprysk	NA	0.2
4	Błotnik tylny L	wgniecenie/odkształcenie	NA	1.5
5	Pokrywa przednia	rysa/odprysk		
6	Poszycie drzwi przednich L	rysa/odprysk		
7	Poszycie drzwi przednich R	rysa/odprysk		
8	Próg L	wgniecenie/odkształcenie		

DOKUMENTACJA FOTOGRAFICZNA



**Fot. 1**

Przekątna przednia lewa



**Fot. 2**

Przód

DOKUMENTACJA FOTOGRAFICZNA



**Fot. 3**

Przekątna przednia prawa



**Fot. 4**

Próg prawy (widok od przodu)

DOKUMENTACJA FOTOGRAFICZNA



**Fot. 5**

Bok prawy z przodu



**Fot. 6**

Bok prawy z tyłu

DOKUMENTACJA FOTOGRAFICZNA



**Fot. 7**  
Przekątna tylna prawa



**Fot. 8**  
Tył

DOKUMENTACJA FOTOGRAFICZNA



**Fot. 9**

Przekątna tylna lewa



**Fot. 10**

Bok lewy z tyłu

DOKUMENTACJA FOTOGRAFICZNA



**Fot. 11**

Bok lewy z przodu



**Fot. 12**

Próg lewy (widok od przodu)

DOKUMENTACJA FOTOGRAFICZNA



**Fot. 13**  
Numer identyfikacyjny



**Fot. 14**  
Tabliczka znamionowa

DOKUMENTACJA FOTOGRAFICZNA



**Fot. 15**

Zestaw wskaźników - przebieg



**Fot. 16**

Widok przez otwarte drzwi przednie lewe

DOKUMENTACJA FOTOGRAFICZNA



**Fot. 17**

Widok przez otwarte drzwi tylne lewe



**Fot. 18**

Widok z tylnej kanapy na deskę rozd.

DOKUMENTACJA FOTOGRAFICZNA



**Fot. 19**  
Konsola środkowa



**Fot. 20**  
Tuneł środkowy

DOKUMENTACJA FOTOGRAFICZNA



**Fot. 21**

Kierownica (na wprost)



**Fot. 22**

Kierownica z lewej strony

DOKUMENTACJA FOTOGRAFICZNA



**Fot. 23**  
Komora silnika



**Fot. 24**  
Bagażnik

DOKUMENTACJA FOTOGRAFICZNA



**Fot. 25**  
Koło zapasowe



**Fot. 26**  
Spód pojazdu przód

DOKUMENTACJA FOTOGRAFICZNA



**Fot. 27**  
Spód pojazdu tył



**Fot. 28**  
Dowód rej. Str. 1

DOKUMENTACJA FOTOGRAFICZNA



**Fot. 29**  
Dow. Rej. Str.2 i klucze

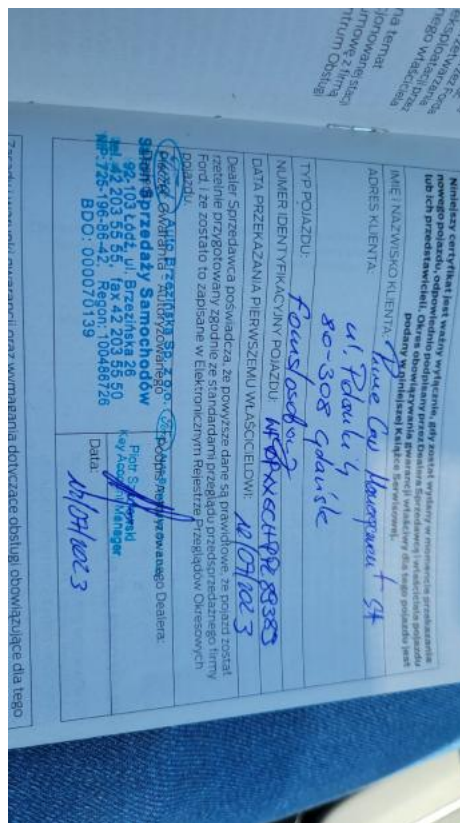

**Fot. 30**  
Książka serwisowa – dane

DOKUMENTACJA FOTOGRAFICZNA

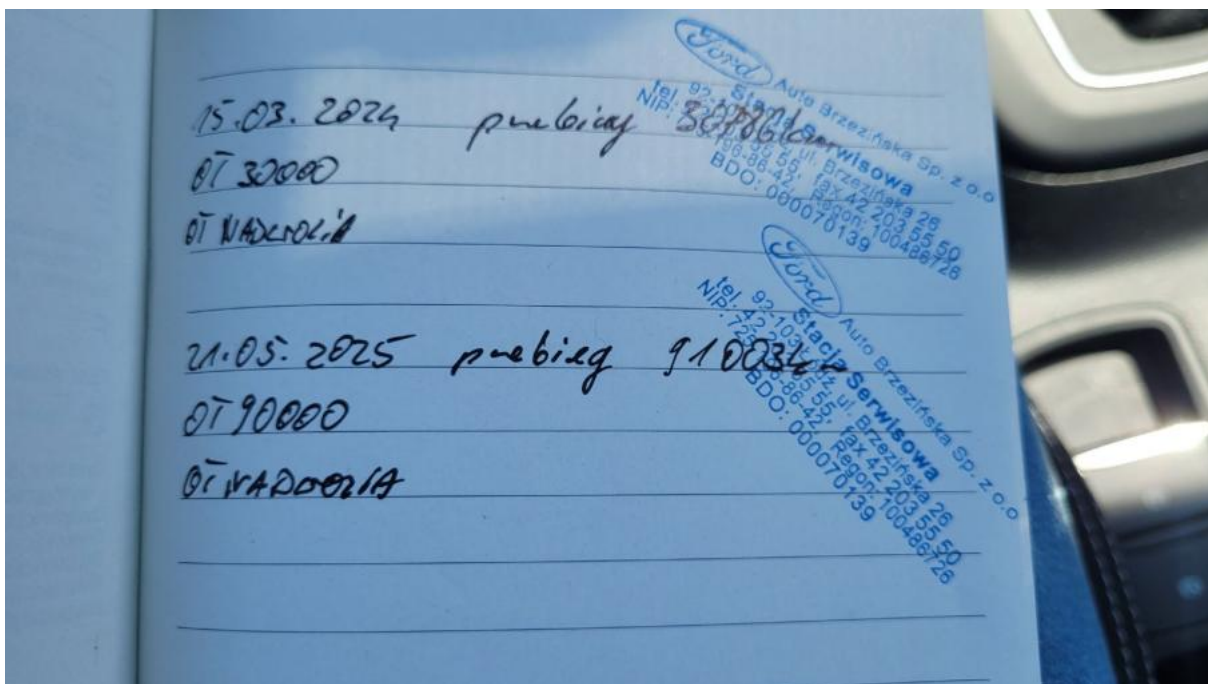

**Fot. 31**

Książka serwisowa – ostatni przegląd



**Fot. 32**

Instrukcje

DOKUMENTACJA FOTOGRAFICZNA



**Fot. 33**

Pokrywa komory silnika - Rysa/odprysk 1

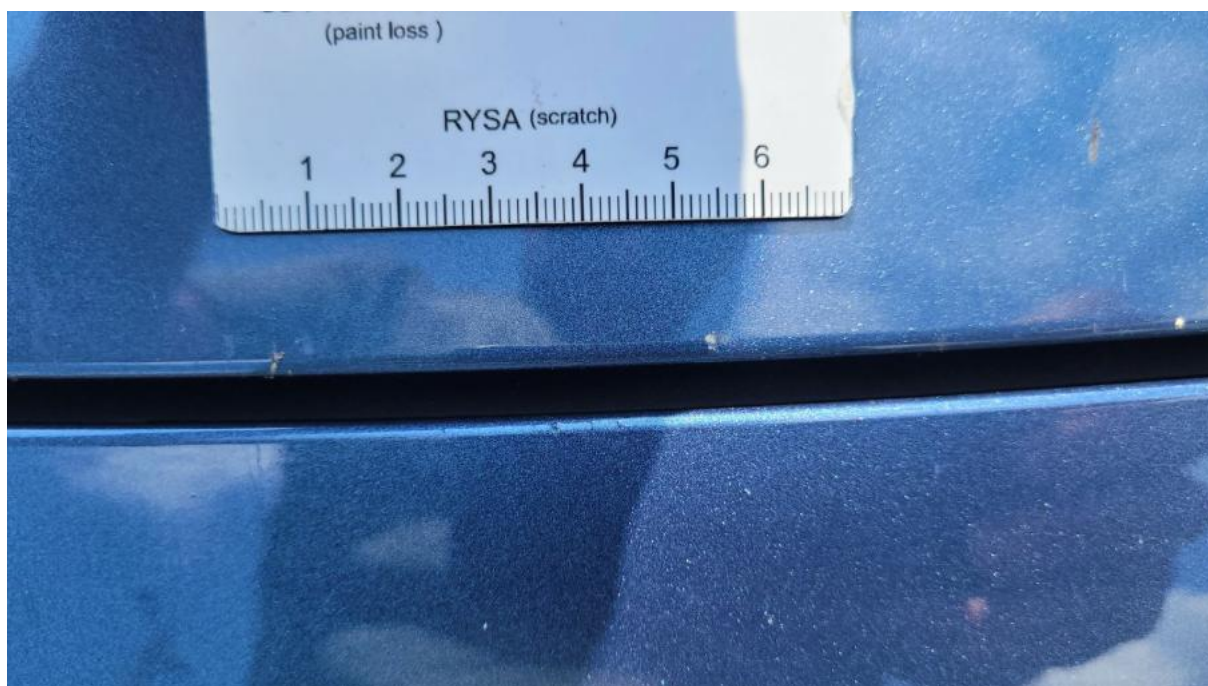

**Fot. 34**

Pokrywa komory silnika - Rysa/odprysk 2

DOKUMENTACJA FOTOGRAFICZNA

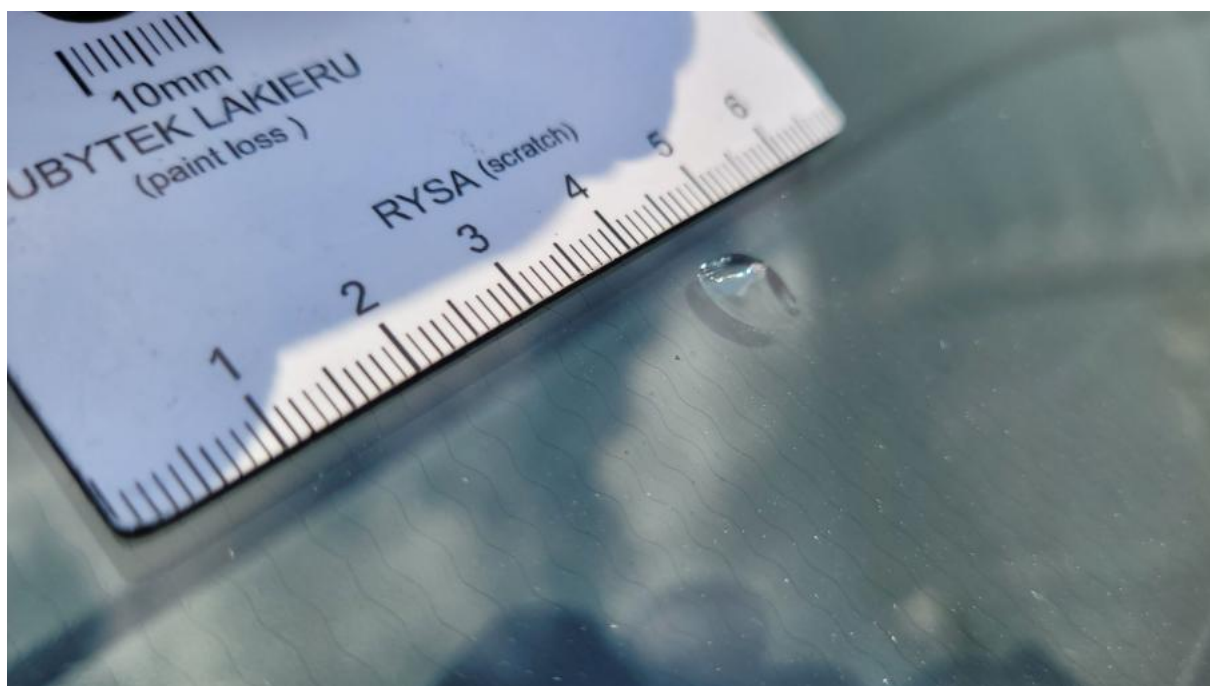

**Fot. 35**

Szyba czołowa ogrzewana - Pęknięcie/rozerwanie 1



**Fot. 36**

Drzwi przednie P - Rysa/odprysk 1

DOKUMENTACJA FOTOGRAFICZNA



**Fot. 37**

Drzwi przednie P - Rysa/odprysk 2



**Fot. 38**

Zderzak tylny - Rysa/odprysk 1

DOKUMENTACJA FOTOGRAFICZNA



**Fot. 39**  
Zderzak tylny - Wgniecenie/odkształcenie 1



**Fot. 40**  
Zderzak tylny - Wgniecenie/odkształcenie 2

DOKUMENTACJA FOTOGRAFICZNA

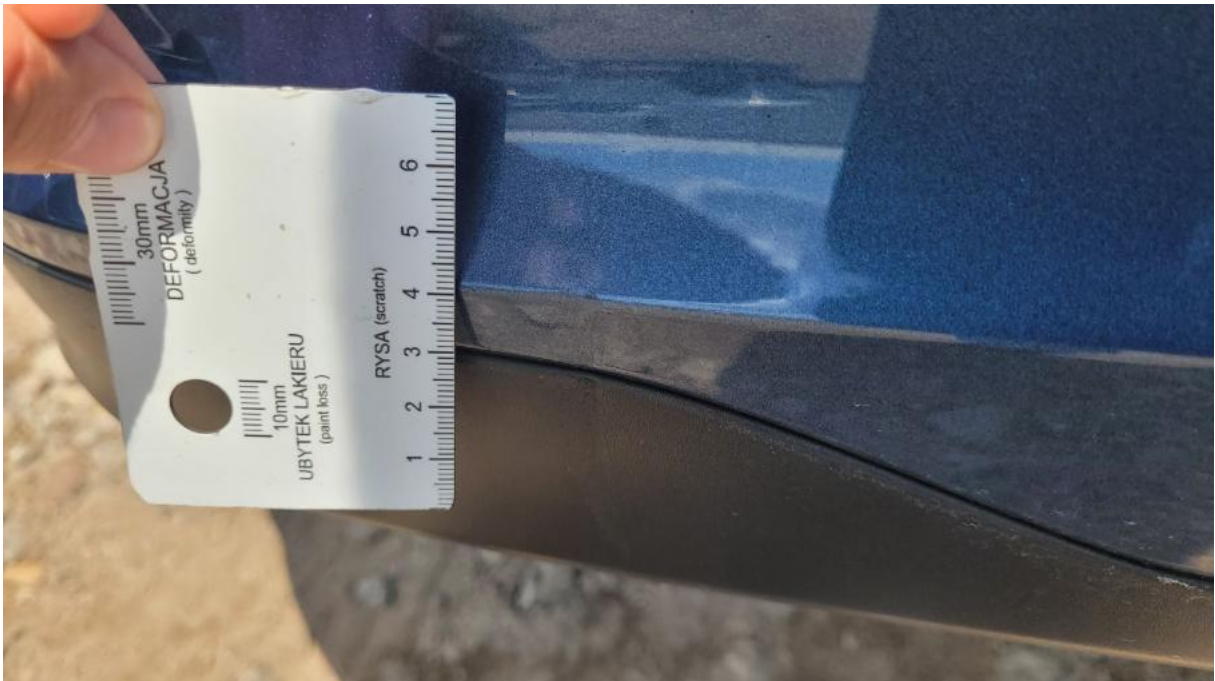

**Fot. 41**

Zderzak tylny() - Wgniecenie/odkształcenie 3



**Fot. 42**

Błotnik tylny L / Ściana boczna L - Wgniecenie/odkształcenie 1

DOKUMENTACJA FOTOGRAFICZNA



**Fot. 43**

Drzwi przed L - Rysa/odprysk 1



**Fot. 44**

Próg L - Wgniecenie/odkształcenie 1