

Nr zlecenia: 114/08/04/2026/CarArena STANDARD

z dnia: 2026/04/08

Zleceniodawca:

CARARENA - Aukcje Samochodowe
ul. Budowlanych 7
62-081 Baranowo

Rzeczoznawca:

Albert Kalu ny /zatw. Pion Weryfikacyjny eRzeczoznawcy



Wycena wartości

Zadanie: Ocena stanu technicznego i określenie wartości rynkowej pojazdu

DANE IDENTYFIKACYJNE POJAZDU		Dane: [O] IV-2026	
Rodzaj pojazdu:	Samochód osobowy	VIN:	WF0FXXPWFNS77769
Marka:	FORD	Nr rejestracyjny:	PO9XR05
Model pojazdu:	Mondeo 2.0 EcoBlue MR 19 E6	Nr Info-Ekspert:	011-11034
Wersja:	Titanium	Rok produkcji:	2022
Wskazanie drogomierza	147973 km		
Data pierwszej rejestracji	2022/06/01		
Data wykonania badania technicznego	2027/05/26		
Rodzaj nadwozia	kombi (uniwersalne) 5 drzwiowe		
Dop. masa całkowita	2330 kg		
Jednostka napędowa	z zapłonem samoczynnym		
Pojemność / Moc silnika	1997 ccm / 140kW (190KM)		
Liczba cylindrów / Układ cylindrów / Liczba zaworów	4 / rzędowy / 16		
Rodzaj skrzyni biegów	automatyczna		
Rodzaj napędu	przedni (4x2)		
Kolor powłoki lakierowej, (rodzaj lakieru)	Szary 2-warstwowy z efektem metalicznym		

WYPOSAŻENIE STANDARDOWE

L.p.	Nazwa elementu wyposażenia	L.p.	Nazwa elementu wyposażenia
1	Blokada drzwi elektryczna	33	Podłokietnik siedzenia tylnych
2	Dywaniki welurowe przód/tył o podwyższonej jakości	34	Podsufitka w jasnej tonacji

3	D wignia zmiany biegów pokryta skór	35	Poduszka powietrzna kierowcy
4	Fotel kierowcy regulowany w 4 kierunkach	36	Poduszka powietrzna kolanowa kierowcy
5	Fotel kierowcy z regulacją odcinka lędźwiowego	37	Poduszka powietrzna pasa bezpieczeństwa z możliwością odciążenia
6	Fotel pasa bezpieczeństwa regulowany w 4 kierunkach	38	Poduszki powietrzne boczne
7	Fotel pasa bezpieczeństwa z regulacją odcinka lędźwiowego	39	Przycisk rozrusznika Ford Power
8	Fotele przednie sportowe	40	Reflektory halogenowe projekcyjne
9	Gniazdo 12V w podłokietniku przednim	41	Relingi dachowe z aluminiowym wykończeniem
10	Hamulec postojowy elektryczny	42	Roleta przestrzeni bagażowej
11	Immobilizer	43	Siedzenia tylne dzielone asymetrycznie i składane
12	Kierownica pokryta skór	44	System bezpieczeństwa inteligentny IPS
13	Kieszenie w oparciach foteli przednich	45	System Driver Alert - monitorowania koncentracji kierowcy
14	Klamki zewnętrzne w kolorze nadwozia	46	System Ford MyKey
15	Klimatyzacja automatyczna 2 strefowa	47	System kontroli trakcji ESC
16	Kolumna kierownicy regulowana w 2 płaszczyznach	48	System kontroli trakcji TA
17	Konsola sufitowa ze schowkiem na okulary	49	System monitorowania ciśnienia powietrza w oponach TPMS
18	Koła układu wydechowego z polerowanej stali nierdzewnej	50	System Pre-Collision Assist - wspomaganie unikania kolizji
19	Krata wlotu powietrza górna czarna, z chromowanymi listwami i obramowaniem	51	System rozpoznawania znaków drogowych TSR
20	Kurtyny powietrzne foteli przednich i siedzeń tylnych	52	System ułatwiający ruszanie na wzniesieniu HSA
21	Listwy progowe w kolorze nadwozia	53	System wspomaganie nagłego hamowania EBA
22	Lusterka zewnętrzne podgrzewane elektrycznie	54	Szyby boczne przednie akustyczne
23	Lusterka zewnętrzne regulowane elektrycznie	55	Wiatła do jazdy dziennej LED
24	Lusterka zewnętrzne w kolorze nadwozia	56	Wiatła drogowe automatyczne - Auto High Beam
25	Lusterka zewnętrzne z kierunkowskazami	57	Wiatła tylne LED
26	Lusterko wewnętrzne ciemniące automatycznie	58	Wiatła włączane automatycznie
27	Nakładki na progi przednich drzwi z wykończeniem w kolorze aluminium	59	Tarcze kół aluminiowe 17" 5x2-ramienne
28	Nawiew powietrza na siedzenia tylne	60	Wspomaganie układu kierowniczego elektryczne EPAS
29	Obramowania bocznych szyb w kolorze chromu	61	Wycieraczki z czujnikiem deszczu
30	Oświetlenie wnętrza LED	62	Wyświetlacz miedzy zegarami 10,1" kolorowy
31	Pas dolny zderzaka przedniego i tylnego w kolorze nadwozia	63	Zagłówki foteli przednich regulowane (góra - dół, przód- tył)
32	Podłokietnik centralny przedni ze schowkiem	64	Zestaw naprawczy opon

L.p. Nazwa pakietu / elementu pakietu wyposażenia standardowego

- 1 ABS + EBD - system dystrybucji siły hamowania
 - ABS - system zapobiegający blokowaniu kół
 - System dystrybucji siły hamowania elektroniczny EBD
- 2 Czujniki parkowania - przód/tył
 - Czujniki parkowania - przód
 - Czujniki parkowania - tył
- 3 Fotele przednie podgrzewane
 - Fotel kierowcy podgrzewany
 - Fotel pasa bezpieczeństwa podgrzewany
- 4 Lusterka zewnętrzne składane elektrycznie z oświetleniem podłogowym
 - Lusterka zewnętrzne składane elektrycznie
 - Lusterka zewnętrzne z oświetleniem podłogowym
- 5 Ogranicznik prędkości inteligentny - Intelligent Speed Assist
 - Tempomat aktywny
 - System rozpoznawania znaków drogowych ograniczenia prędkości

- 6 Pakiet dla pal cych
 - Zapalniczka
 - Popielniczka
- 7 System FordPass Connect
 - Hotspot Wi-Fi
 - Aktualizacja map Europy przez WI-FI
 - Informacja o ruchu drogowym
 - Status systemów pokładowych
 - Funkcja lokalizacji pojazdu
 - Zdalne otwieranie/zamykanie drzwi
- 8 System Lane Keeping Alert
 - System Driver Alert wykrywaj cy zm czenie kierowcy
 - Lane Keeping Aid - system utrzymywania pasa ruchu
- 9 System nawigacji satelitarnej z Ford SYNC 3.2 i DAB+ (ICFCQ)
 - Głó niki 8 szt.
 - System nawigacji satelitarnej
 - Sterowanie radiem zdalne
 - Sterowanie głosem systemu Bluetooth
 - Funkcja wzywania pomocy
 - Tuner radiowy cyfrowy DAB+
 - Wy wietlacz 8" kolorowy, dotykowy
 - Moduł TMC
 - AppLink
 - Zł cze "USB" 2 szt.
- 10 System wspomagaj cy parkowanie Active Park Assist
 - Czujniki parkowania - przód
 - Czujniki parkowania - tył
 - System wspomagaj cy parkowanie Active Park Assist
 - System monitorowania otoczenia podczas wyjazdu tyłem
- 11 Szyba przednia i dysze spryskiwaczy szyby przedniej ogrzewane
 - Szyba przednia ogrzewana
 - Dysze spryskiwaczy podgrzewane
- 12 Szyby przednie i tylne regulowane elektrycznie
 - Szyby przednie regulowane elektrycznie
 - Szyby tylne regulowane elektrycznie
- 13 wiatła p/mgienne przednie z do wietlaniem zakr tów
 - wiatła p/mgienne przednie
 - System do wietlania zakr tów
- 14 Tempomat z ogranicznikiem pr dko ci
 - Ogranicznik pr dko ci
 - Tempomat
- 15 Zamek centralny z kluczem elektronicznym KeyFree
 - Zamek centralny z kluczem elektronicznym KeyFree
 - Wł cznik "Ford Power"
 - O wietlenie wewn trzne LED

WYPOSA ENIE DODATKOWE

L.p. Nazwa elementu wyposażenia

- 1 Koło zapasowe dojazdowe
- 2 Lakier metalizowany Magnetic Grey
- 3 Pakiet Business 2 (AGDAN)
 - Kamera cofania
 - Reflektory w technologii "Ford Dynamic LED"
- 4 Szyby tylne dodatkowo przyciemniane

OPIS ZAMONTOWANEGO W POJE DZIE OGUMIENIA

Koło	Marka, typ	Bieżnik [mm]
Przednie lewe:	*VREDESTEIN 215/55 R17 98V XL WINTRAC PRO TL	4,6
Przednie prawe:	*VREDESTEIN 215/55 R17 98V XL WINTRAC PRO TL	4,6
Tylne lewe:	*VREDESTEIN 215/55 R17 98V XL WINTRAC PRO TL	6,5
Tylne prawe:	*VREDESTEIN 215/55 R17 98V XL WINTRAC PRO TL	5,8

KOREKTY WARTO CI POJAZDU

KOREKTA ZA PIERWSZ REJESTRACJ	(+)
KOREKTA ZA WYPOSA ENIE	(+)
KOREKTA ZA PRZEBIEG	(-)
KOREKTY RÓ NE:	
Regionalna sytuacja rynkowa	(-)
Stan utrzymania i dbała o pojazd	(-)
KOREKTY RÓ NE RAZEM	(-)
KOREKTA ZA OGUMIENIE	(-)

UWAGI RZECZOZNAWCY DOTYCZ CE WYCENY

Pojazd zweryfikowany w bazie danych historiapojazdu.gov.pl

Ogl dziny wykonał: Michał Michalski

Wycena wykonana: Albert Kalu ny

Korekta „Regionalna sytuacja rynkowa” została zadana ze wzgl du na zauwa alne różnice między cenami lokalnymi a srednimi wartościami na rynku krajowym. Odzwierciedla aktualne warunki sprzedaży w regionie oraz lokalna atrakcyjność danego typu pojazdu.

OPIS STANU TECHNICZNEGO ZESPOŁÓW POJAZDU**NADWOZIE - Szkielet i poszycia zewn trzne**

L.p.	Nazwa elementu	L / P	Rodzaj uszkodzenia	Opis	Fot. nr
1	Błotnik przedni	L	Zarysowania powłoki lakierowej		
2	Pokrywa przednia		Odpryski powłoki lakierowej		
3	Drzwi boczne przednie	L	Odpryski powłoki lakierowej		
4	Drzwi boczne przednie	P	Odpryski powłoki lakierowej		
5	Drzwi boczne tylne	P	Zarysowania powłoki lakierowej		
6	Błotnik tylny	L	Zarysowania powłoki lakierowej		
7	Błotnik tylny	P	Zarysowania powłoki lakierowej		

Na pozostałych elementach obłachowania bryły nadwozia stwierdzono również typowe dla jego okresu eksploatacji uszkodzenia powłoki lakierowej (zarysowania, odpryski, itp.)



NADWOZIE – Opis powłoki lakierowej

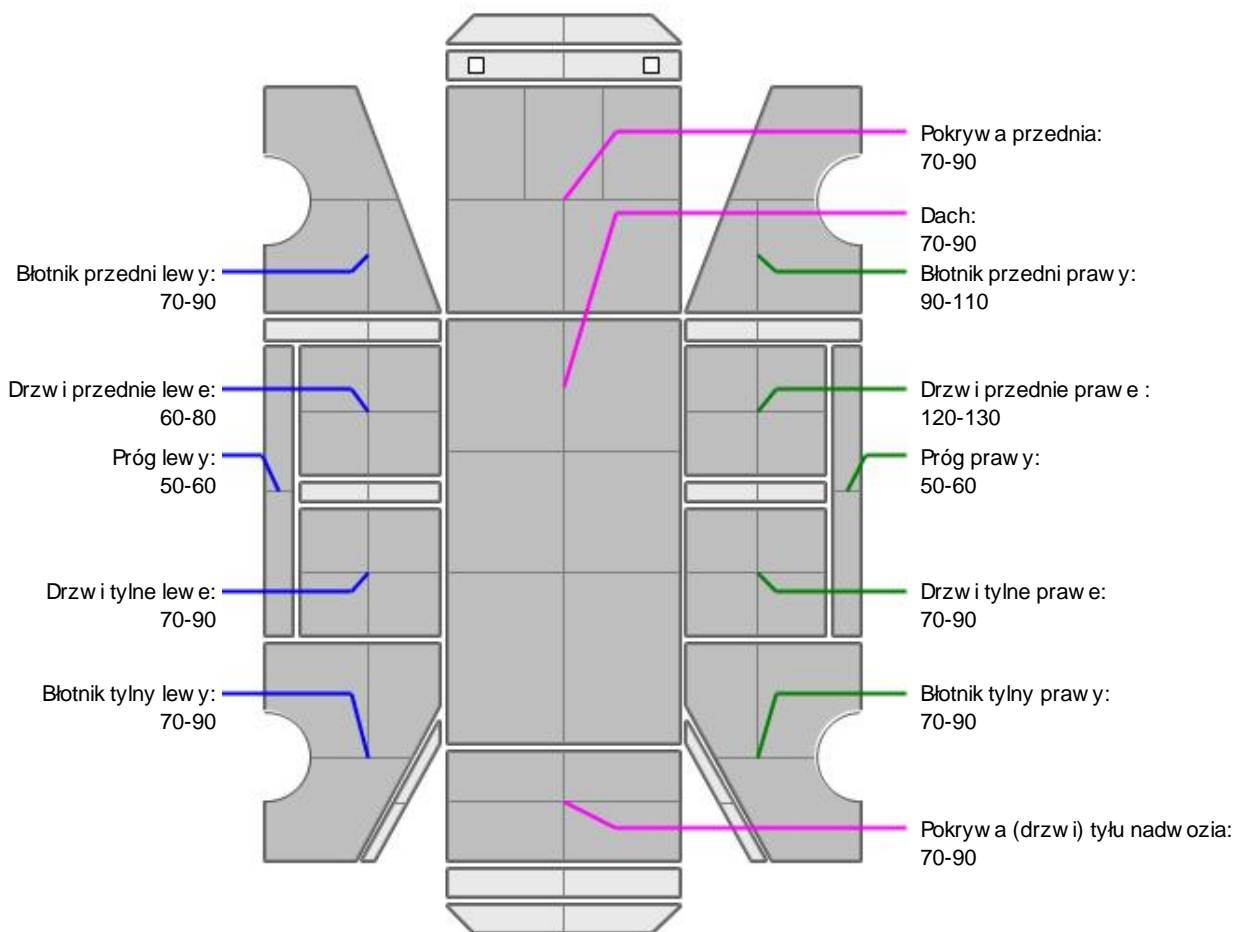

L.p.	Nazwa elementu	L / P	Grubość powłoki [μm]	Opis
1	Pokrywa przednia		70-90	
2	Dach		70-90	
3	Błotnik przedni	L	70-90	
4	Próg	L	50-60	
5	Drzwi przednie	L	60-80	
6	Drzwi tylne	L	70-90	
7	Błotnik tylny	L	70-90	
8	Błotnik przedni	P	90-110	
9	Próg	P	50-60	
10	Drzwi przednie	P	120-130	
11	Drzwi tylne	P	70-90	
12	Błotnik tylny	P	70-90	
13	Pokrywa (drzwi) tyłu nadwozia		70-90	

Podane przedziały grubości powłoki lakierowej poszczególnych elementów dotyczą wyłącznie punktów pomiarowych, tj. trzech wybranych miejsc na danym elemencie nadwozia. Nie oznacza to, że w pozostałych obszarach danego elementu grubość powłoki jest jednakowa ani że nie może wykraczać poza wskazane zakresy. Pomiary wykonano urządzeniem bezdźwiękowym w posiadaniu rzeczoznawcy. Pomiar wykonany innym przyrządem może się różnić.

**NADWOZIE – Wyposażenie zewnętrzne**

L.p.	Nazwa elementu	L / P	Rodzaj uszkodzenia	Opis	Fot. nr
1	Zderzak tylny		Zarysowania powłoki lakierowej		

**NADWOZIE – Wyposażenie wewnętrzne**

L.p.	Nazwa elementu	L / P	Rodzaj uszkodzenia	Opis	Fot. nr
1	Fotel przedni kpl.	L	Poplamiony		
2	Fotel przedni kpl.	P	Poplamiony		
3	Kanapa tylna		Zabrudzona		

Wn trze pojazdu nosi typowe dla jego okresu eksploatacji zabrudzenia oraz zużycie wszystkich elementów.

JAZDA KONTROLNA

1	Gło no pracy silnika	BEZ UWAG
2	Praca układu kierowniczego	BEZ UWAG
3	Skuteczność hamulca zasadniczego	BEZ UWAG
4	Skuteczność hamulca pomocniczego	BEZ UWAG
5	Działanie drogom. i szybko ciomierza	BEZ UWAG
6	Wskaźnik temperatury silnika	BEZ UWAG
7	Skuteczność ogrzewania i przewietrzania	BEZ UWAG

Próba ruchowa przeprowadzona na zimnym silniku w warunkach parkingowych z prędkością do 15km/h.

Zastrzeżenia ograniczające opinię

ü Zawarte w niniejszej Wycenie/Raporcie informacje (w tym dotyczące wyposażenia) służy jedynie ogólnym celom informacyjnym. Wycena/Raport nie może być zatem traktowana jako oferta w rozumieniu przepisów Kodeksu Cywilnego oraz opisu towaru ani zapewnienia w rozumieniu art. 4 Ustawy z dnia 27 lipca 2002 roku o szczególnych warunkach sprzedaży konsumenckiej.

ü Wycena/Raport została sporządzona w celu ustalenia istnienia albo nieistnienia uszkodzeń nieakceptowalnych po zakończeniu umowy korzystania z samochodu lub innych okoliczności uzgodnionych w zleceniu. Wycena/Raport nie obejmuje typowych uszkodzeń wynikających z eksploatacji samochodu oraz jego standardowego zużycia.

ü Je li chcesz traktować ten dokument jako źródło wiedzy o samochodzie przy jego zakupie, czynisz to na własną odpowiedzialność. eRzecznawcy sp.j. nie ponosi odpowiedzialności za takie użycie tej Wyceny/Raporu

ü Niniejsza wycena służy wyłącznie do oszacowania wartości rynkowej przedmiotu wyceny i nie może być wykorzystywana do żadnego innego celu, ni wymienionego powyżej. W szczególności wycena nie może stanowić podstawy do oceny cech i stanu wycenianego obiektu przy jego zakupie.

ü Rzecznawca nie bierze na siebie odpowiedzialności za wady ukryte (prawne i fizyczne) oraz ewentualne skutki wynikające z dalszego użytkowania przedmiotu wyceny, a także za skutki wykorzystania samej wyceny.

ü Powyższa wycena nie jest ekspertyzą stanu technicznego przedmiotu wyceny i za taką nie może być uznawana, w szczególności nie może być traktowana jako gwarancja sprzedaży przedmiotu wyceny za oszacowaną wartość.

ü Wycenę przeprowadzono w oparciu o dostarczoną dokumentację oraz badanie organoleptyczne wycenianego obiektu. Nie prowadzono badań diagnostycznych oraz weryfikacji warsztatowej przedmiotu wyceny.

ü Nie stwierdzono dodatkowych niesprawności i/lub uszkodzeń i/lub braków w zakresie możliwym do ustalenia w warunkach oglądania tj. bez dostępu do spodu pojazdu, specjalistycznego sprzętu diagnostycznego, jazdy próbnej wykonanej w warunkach drogowych z obciążeniem.

- ü Rzeczoznawca podczas oglądzin poza warsztatem nie jest w stanie stwierdzić wypadkowej przeszłości pojazdu. W przypadku podwyższonych wartości pomiarów powłoki lakierowej, konieczna jest ekspertyza w warunkach warsztatowych.
- ü Rok produkcji pojazdu - nie weryfikowano. Przyjeto w oparciu o dane przekazane przez Zleceniodawcę.
- ü Niniejsza wycena nie może być publikowana w całości w jakimkolwiek dokumencie bez zgody wykonawców i bez uzgodnienia z nimi formy i treści takiej publikacji. Zakaz publikacji nie dotyczy posługiwania się wycenami w umowach cywilno-prawnych zawieranych przez zleceniodawcę i dotyczących przedmiotu.
- ü Przed odbiorem pojazdu, kupujący zobowiązany jest do konfrontacji rzeczywistego stanu z informacjami zawartymi w wycenie. Odbiór przedmiotu jest równoznaczny ze zrzeczeniem się wszelkich roszczeń, co do stanu technicznego.
- ü Nie badano poprawności i/lub budowy numerów identyfikacyjnych/seryjnych obiektu oraz nie weryfikowano prawdziwości danych obiektu.
- ü Niniejsza wycena nie może być traktowana jako gwarancja sprzedaży przedmiotu wyceny za oszacowaną wartość.
- ü W przypadku ujawnienia dodatkowych informacji dotyczących przedmiotowego pojazdu, niedostępnych w czasie wykonywania niniejszej opinii, zaprezentowane stanowisko może ulec zmianie.
- ü W opinii założono, że nie wykryto żadnych faktów, które mogłyby istotnie wpływać na wartość wycenionego pojazdu, jeżeli w opisie pojazdu nie widnieje inaczej.
- ü Rzeczoznawca nie ponosi odpowiedzialności za ewentualne błędy wynikające z przedstawionych informacji otrzymanych od użytkownika/sprzedawcy/zamawiającego wycenę, jeżeli brak podstaw do kwestionowania ich zgodności ze stanem rzeczywistym lub te ustalenie stanu rzeczywistego przez rzeczoznawcę było niemożliwe lub znacznie utrudnione.
- ü Wyposażenie standardowe wg. Info - Ekspert. Rzeczoznawca nie ponosi odpowiedzialności za ewentualne błędy programu. Lista wyposażenia w wycenie ma charakter poglądowy i nie potwierdza kompletności. Aby ustalić specyfikacje fabrycznego wyposażenia należy zwrócić się do dealera.
- ü W warunkach, w jakich przeprowadzono oglądżiny rzeczoznawca nie miał możliwości zweryfikowania poprawności działania całego wyposażenia.
- ü Opis stanu technicznego pojazdu jest ważny na dzień oglądzin. Rzeczoznawca nie bierze odpowiedzialności za zmiany stanu pojazdu wynikające z dalszej eksploatacji lub postoju (np. uszkodzenie akumulatora, powiększenie lub powstanie ognisk korozji, uszkodzenie układu hamulcowego, itp.) – zaleca się sprawdzenie daty wyceny.
- ü Jeżeli elementy jednostki napędowej, układu przeniesienia napędu itp., są rozmontowane, rzeczoznawca nie weryfikuje kompletności poszczególnych układów. Możliwość wystąpienia braków w kompletacji (np. ze względu na wykorzystanie unieruchomionego pojazdu jako „dawcy części”).
- ü Nie weryfikowano odczytanego stanu drogomierza z zapisami w urzędzeniach elektronicznych pojazdu. Rzeczoznawca nie dokonuje oceny autentyczności przebiegu.
- ü W przypadku pojazdów z niesprawnym akumulatorem lub bez niego - podłączenie sprawnego akumulatora nie gwarantuje sprawności technicznej pojazdu. W związku z tym przyjmuje się, że stan techniczny pojazdu jest nieznanym, istnieje ryzyko ujawnienia wad ukrytych i dodatkowych uszkodzeń.
- ü Nie weryfikowano gwarancji, statusu pakietów serwisowych i kompletności w zakresie sprzętu dodatkowego, z którym przedmiot był zamówiony.

Dokument wystawiony elektronicznie, ważny bez podpisu

DOKUMENTACJA FOTOGRAFICZNA



Fot. nr 1



Fot. nr 2



Fot. nr 3



Fot. nr 4



Fot. nr 5



Fot. nr 6



Fot. nr 7



Fot. nr 8



Fot. nr 9



Fot. nr 10



Fot. nr 11



Fot. nr 12



Fot. nr 13



Fot. nr 14



Fot. nr 15



Fot. nr 16



Fot. nr 17



Fot. nr 18



Fot. nr 19



Fot. nr 20

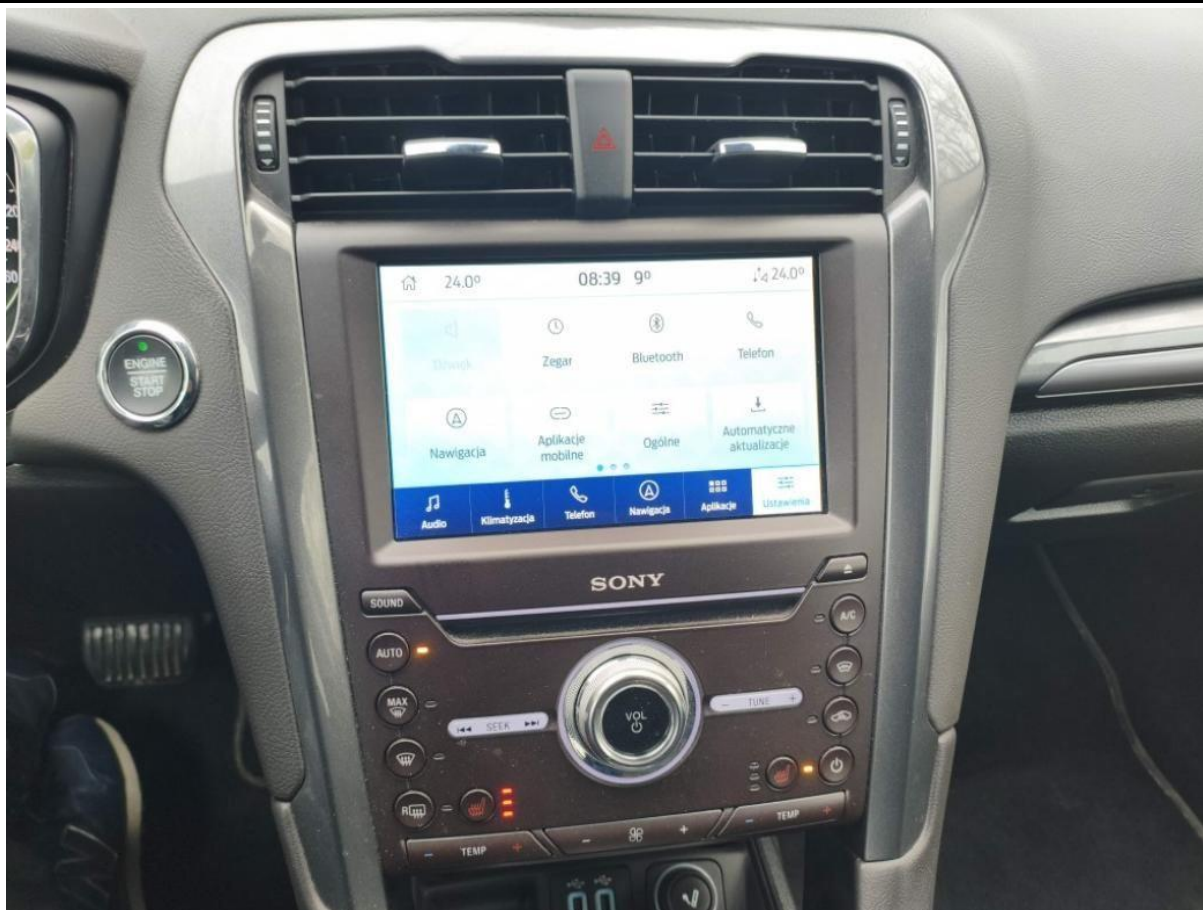

Fot. nr 21



Fot. nr 22



Fot. nr 23



Fot. nr 24



Fot. nr 25



Fot. nr 26



Fot. nr 27



Fot. nr 28



Fot. nr 29



Fot. nr 30



Fot. nr 31



Fot. nr 32



Fot. nr 33



Fot. nr 34



Fot. nr 35



Fot. nr 36



Fot. nr 37



Fot. nr 38



Fot. nr 39



Fot. nr 40



Fot. nr 41



Fot. nr 42



Fot. nr 43



Fot. nr 44



Fot. nr 45



Fot. nr 46



Fot. nr 47



Fot. nr 48



Fot. nr 49



Fot. nr 50



Fot. nr 51



Fot. nr 52



Fot. nr 53

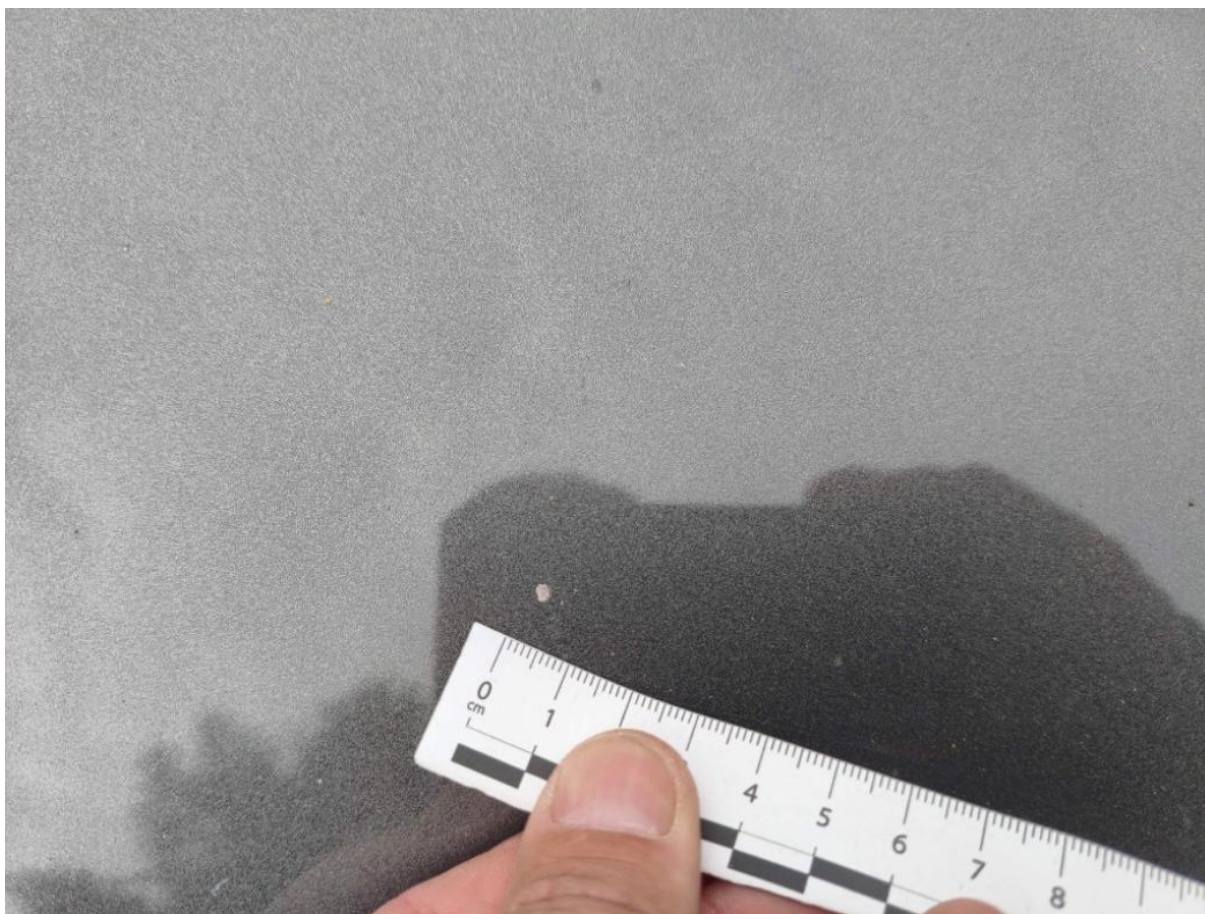

Fot. nr 54



Fot. nr 55



Fot. nr 56



Fot. nr 57



Fot. nr 58



Fot. nr 59



Fot. nr 60



Fot. nr 61



Fot. nr 62

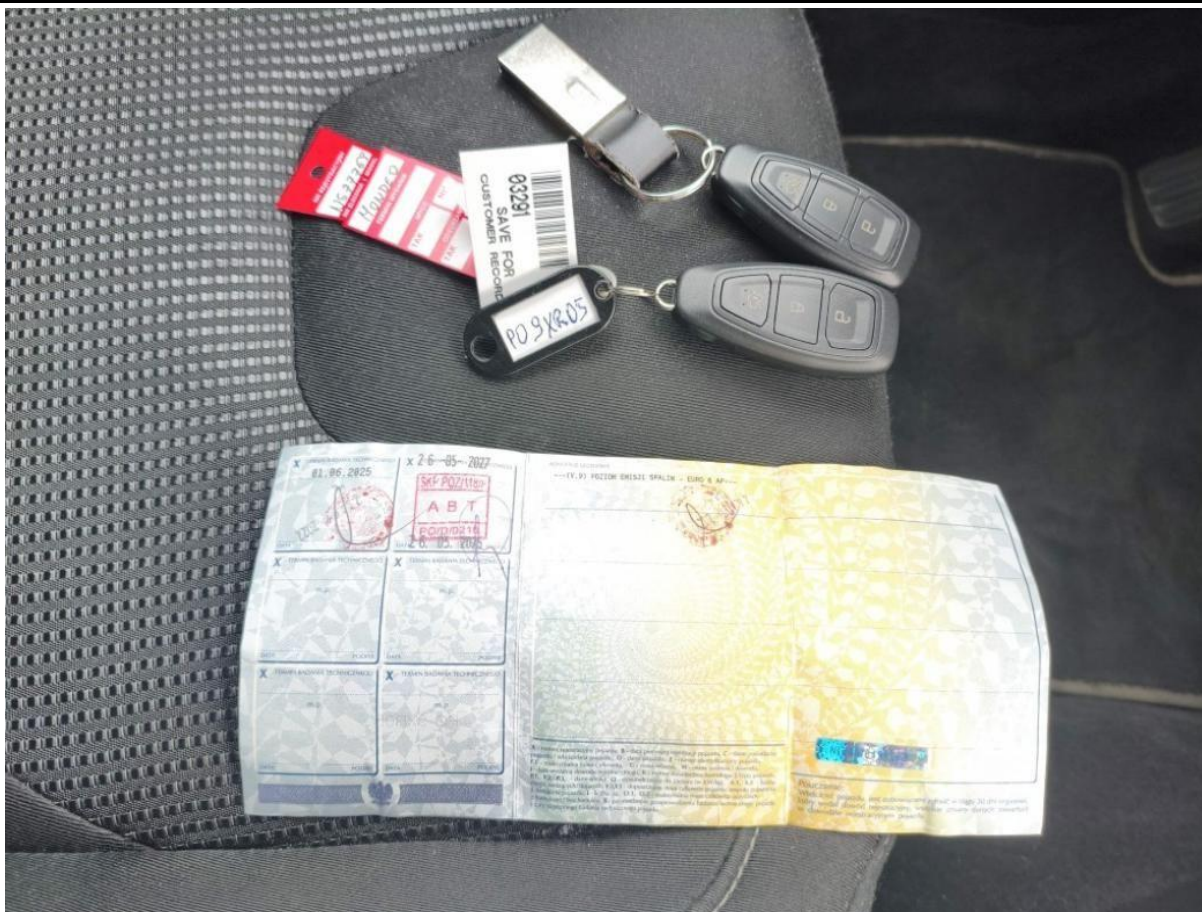

Fot. nr 65

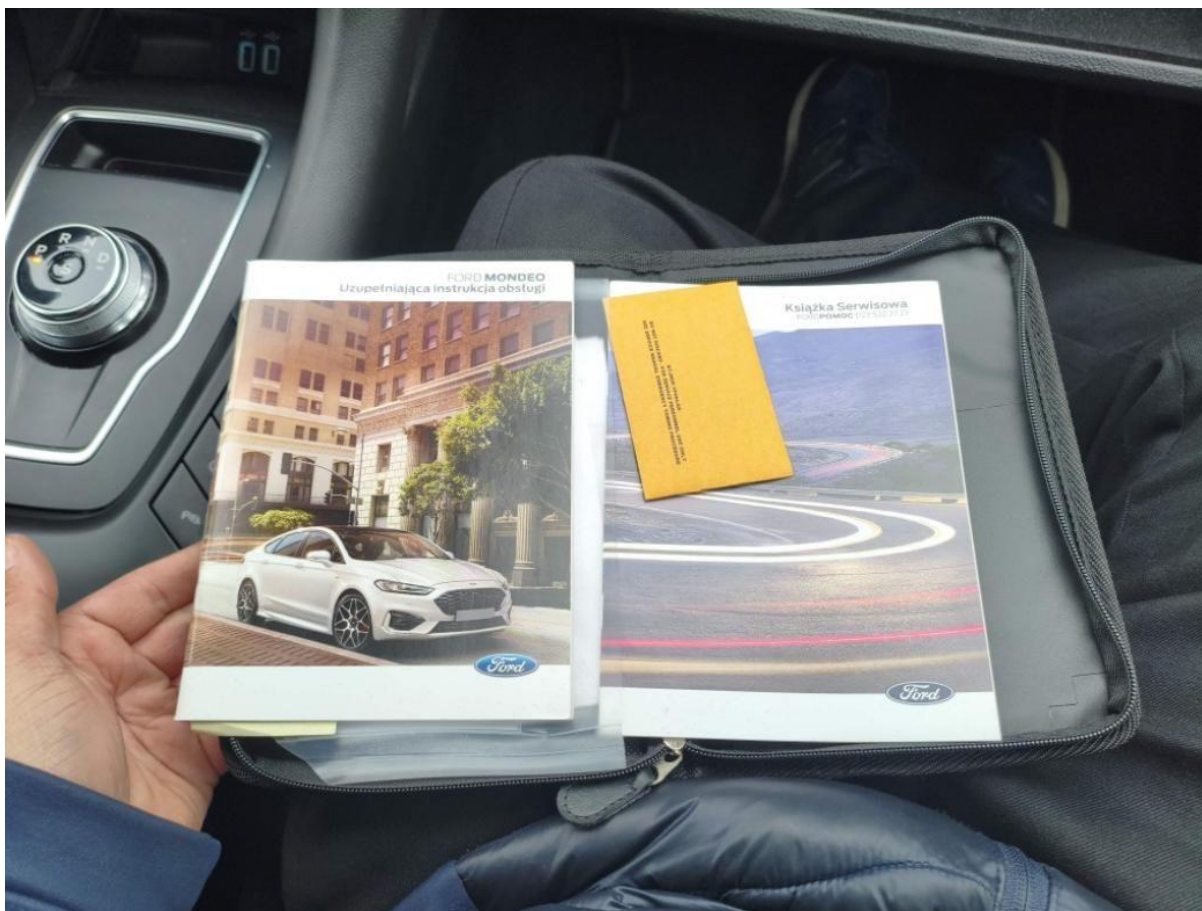

Fot. nr 66

Dokument wystawiony elektronicznie, wa ny bez podpisu