

Raport z oględzin pojazdu

Numer raportu	377468/10/24-9573	Data raportu	10-10-2024
Rzeczoznawca	Jan Rybołowik	Data oględzin	09-10-2024
Nr zlecenia	PCM(DZS)/GDA/77411/24/10/07	Miejsce oględzin	MASTER1 WARSZAWA/KLAUDYN, ES...

Dane pojazdu

Numer identyfikacyjny (VIN)	SALCA2BN8KH813985
Marka, model	LAND ROVER Discovery Sport...
Typ, wersja	Discovery Sport 2.0 D180 SE aut
Numer rejestracyjny	GD942UR
Silnik (rodz./poj./moc)	diesel/1999 ccm/132 kW
Stan licznika	86 944 km
Data 1. rej./rok prod.	25-11-2019/2019
Data nast. bad. techn.	24-11-2024
Nadwozie	KOM 5/5
Lakier	grafitowy/2-warstwowy metalizowany
Skrzynia biegów	automatyczna



Wyposażenie pojazdu

All Terrain Progress Control (ATPC), Asystent martwego punktu, Asystent ruszania na wzniesieniu (Hill Start Assist), Asystent świateł drogowych AHBA - automatyczny, Autonomiczny system awaryjnego hamowania, Bluetooth, Czujnik parkowania - przód i tył, Dach w kolorze nadwozia, Elektrycznie otwierana i zamykana kłapa bagażnika, Fotele przednie regulowane elektrycznie w 14 kierunkach z pamięcią ustawień i regulacją lędźwiową, Gniazdo USB Charge i 12 V w 1. rzędzie, gniazdo 12 V w 2. rzędzie, Kamera ułatwiająca parkowanie - tył, Kanapa tylna dzielona 40:20:40, manualnie przesuwane i regulacją kąta oparcia 60:40, Kierownica skórzana, Klimatyzacja - nawiewy dla pasażerów z tyłu, Klimatyzacja automatyczna - 2 strefowa, Lakier uni, Lampy przednie Premium LED, Lampy przednie poziomowane automatycznie, Lusterka boczne el. składane, elektrochromatyczne po stronie kierowcy z lampką doświetlającą podłoże, Lusterko wsteczne elektrochromatyczne (przyciemniające się automatycznie), Oświetlenie wnętrza LED, Pakiet Online (Live, Browser, Wifi, Smart Settings), Podsufitka w kolorze Light Oyster, Podłokietnik w konsoli centralnej, Remote (usługa), System Terrain Response 2, System kontroli zjazdu (Hill Descent Control), System monitorowania ciśnienia w ogumieniu (TPMS), System monitorujący kondycję kierowcy, System nawigacji Connected Pro, System rozpoznawania znaków drogowych z adaptacyjnym ograniczeniem prędkości, System wspomagający utrzymanie pasa jazdy po którym porusza się samochód, Tapicerka skórzana Grained, Tempomat z ogranicznikiem prędkości, Uchwyty ISOFIX na przednim siedzeniu pasażera do mocowania dwóch fotelików dziecięcych, Uchwyty ISOFIX, tył, Wycieraczki z czujnikiem deszczu, Wykończenie wnętrza Gloss Black (dotyczy drzwi), Wyświetlacz Touch Pro 10 cali, Zasłonki przeciwsłoneczne z podświetlanymi lusterkami, Zawieszenie sprężynowe, Zegary cyfrowe - kolorowy wyświetlacz, Zestaw audio Sound System, Zestaw do naprawy opon Land Rover, Felgi aluminiowe 18 10-ramienne (wzór 1039) z ogumieniem, Alarm z czujnikiem przechyłu i zasilaniem awaryjnym, Fotele przednie podgrzewane, regulowane el. w 14 kierunkach z pamięcią ustawień, regulacją lędźwiową, Klimatyzacja dla 3 rzędu siedzeń, Lakier metalik, Tapicerka Luxtec łączona z materiałem zamshowym, Pakiet Vision Assist

Ogumienie

Oś	Koło	Producent, typ	Rozmiar	Profil zmierzony
przednia	prawe	CONTINENTAL, CROSS CONTACT LX SPORT	235/60 18 107V	5,0 mm
	lewe	CONTINENTAL, CROSS CONTACT LX SPORT	235/60 18 107V	5,0 mm
tylna	prawe	CONTINENTAL, CROSS CONTACT LX SPORT	235/60 18 107V	4,5 mm
	lewe	CONTINENTAL, CROSS CONTACT LX SPORT	235/60 18 107V	4,5 mm

Dokumenty i akcesoria

[Dokumenty rej.] - POLISA UBEZP. (Nie.), Kluczyki (TAK - 1), Tablice rejestracyjne (TAK - 2), Dowód rejestracyjny (TAK), Karta pojazdu (NIE)

Grubość powłoki lakierowej

W zakresie do 150 μ m

Poz.	Nazwa części	Przedział grubości powłoki lakierowej [μ m]
1	Pokrywa komory silnika	do 150
2	Błotnik przedni lewy	do 150
3	Słupek przedni lewy	do 150
4	Słupek przedni prawy	do 150
5	Słupek środkowy lewy	do 150
6	Słupek środkowy prawy	do 150
7	Próg lewy	do 150
8	Próg prawy	do 150
9	Dach	do 150
10	Drzwi przednie lewe	do 150
11	Drzwi przednie prawe	do 150
12	Drzwi tylne lewe	do 150
13	Błotnik tylny lewy/ściana boczna lewa	do 150
14	Błotnik tylny prawy/ściana boczna prawa	do 150
15	Pokrywa bagażnika	do 150

W zakresie do 200 μ m

Poz.	Nazwa części	Przedział grubości powłoki lakierowej [μ m]
1	Błotnik przedni prawy	150 - 200
2	Drzwi tylne prawe	150 - 200

Stwierdzone uszkodzenia

Poz.	Nazwa pozycji	Opis uszkodzeń	Kwalifik.	Naprawa [rbg]
1	Szyba przednia barwiona	pęknięcie/rozerwanie	WY	1.7
2	Oslona lusterka zewnętrznego R	rysa/odprysk		
3	Drzwi tylne (nieuzbrojone) L	rysa/odprysk		
4	Drzwi tylne (nieuzbrojone) R	rysa/odprysk		
5	Błotnik tylny L	wgniecenie/odkształcenie		
6	Błotnik tylny R	łagodne, , rysa/odprysk		
7	Tapicerka siedziska 1.rząd L	zabrudzenie		
8	Felga przednia R	rysa/odprysk		

DOKUMENTACJA FOTOGRAFICZNA



Fot. 1

Przekątna przednia lewa



Fot. 2

Przód

DOKUMENTACJA FOTOGRAFICZNA



Fot. 3

Przekątna przednia prawa



Fot. 4

Próg prawy (widok od przodu)

DOKUMENTACJA FOTOGRAFICZNA



Fot. 5
Bok prawy z przodu



Fot. 6
Bok prawy z tyłu

DOKUMENTACJA FOTOGRAFICZNA



Fot. 7
Przekątna tylna prawa



Fot. 8
Tył

DOKUMENTACJA FOTOGRAFICZNA



Fot. 9

Przekątna tylna lewa



Fot. 10

Bok lewy z tyłu

DOKUMENTACJA FOTOGRAFICZNA



Fot. 11

Bok lewy z przodu



Fot. 12

Próg lewy (widok od przodu)

DOKUMENTACJA FOTOGRAFICZNA



Fot. 13

Numer identyfikacyjny



Fot. 14

Tabliczka znamionowa

DOKUMENTACJA FOTOGRAFICZNA



Fot. 15

Zestaw wskaźników - przebieg



Fot. 16

Widok przez otwarte drzwi przednie lewe

DOKUMENTACJA FOTOGRAFICZNA



Fot. 17

Widok przez otwarte drzwi tylne lewe



Fot. 18

Widok z tylnej kanapy na deskę rozd.

DOKUMENTACJA FOTOGRAFICZNA



Fot. 19
Konsola środkowa



Fot. 20
Tuneł środkowy

DOKUMENTACJA FOTOGRAFICZNA



Fot. 21

Kierownica (na wprost)



Fot. 22

Kierownica z lewej strony

DOKUMENTACJA FOTOGRAFICZNA



Fot. 23
Komora silnika



Fot. 24
Bagażnik

DOKUMENTACJA FOTOGRAFICZNA



Fot. 25

Spód pojazdu przód



Fot. 26

Spód pojazdu tył

DOKUMENTACJA FOTOGRAFICZNA



Fot. 27
Dowód rej. Str. 1



Fot. 28
Dow. Rej. Str.2 i klucze

DOKUMENTACJA FOTOGRAFICZNA

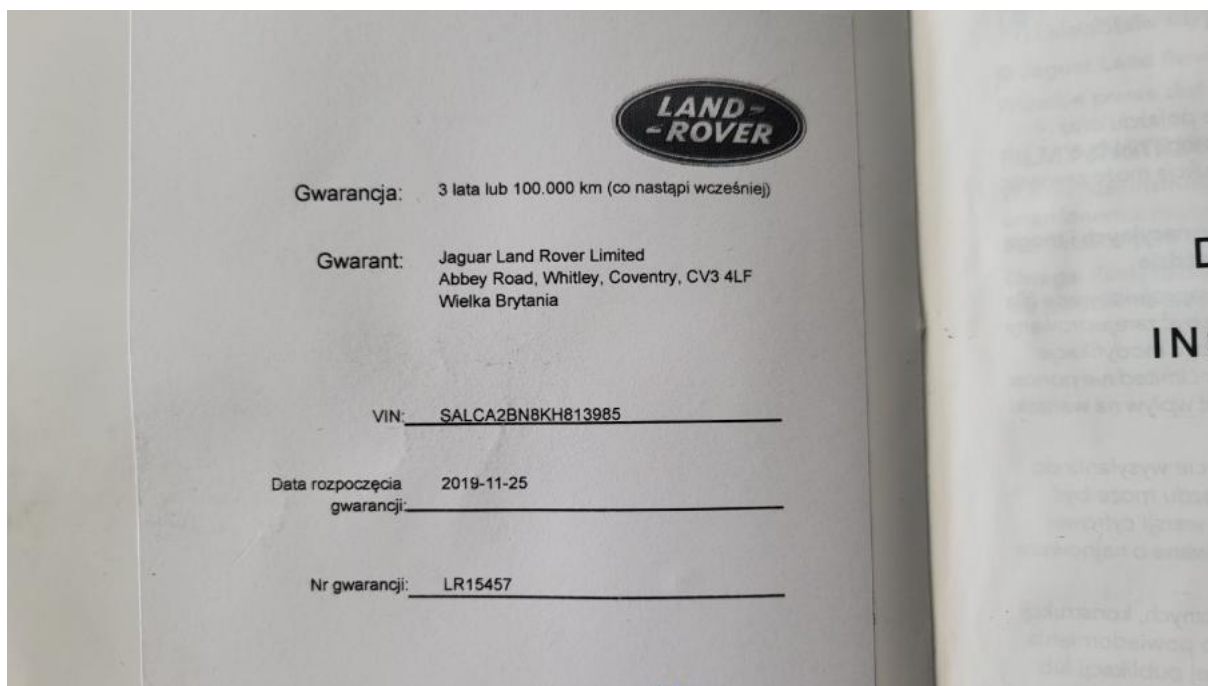

Fot. 29

Książka serwisowa – dane

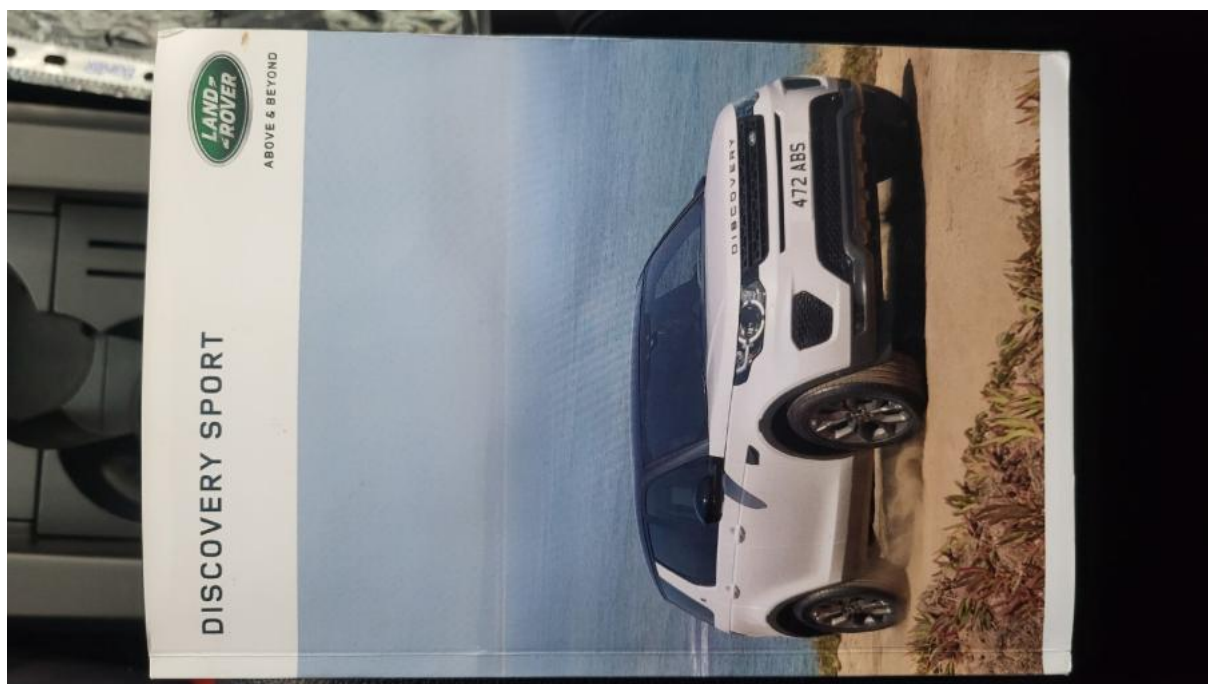

Fot. 30

Instrukcje

DOKUMENTACJA FOTOGRAFICZNA



Fot. 31
Zestaw naprawczy koła



Fot. 32
Zdjęcie do protokołu

DOKUMENTACJA FOTOGRAFICZNA



Fot. 33

Szyba czołowa - Pęknięcie/rozerwanie 1



Fot. 34

Felga aluminiowa przednia P - Rysa/odprysk 1

DOKUMENTACJA FOTOGRAFICZNA

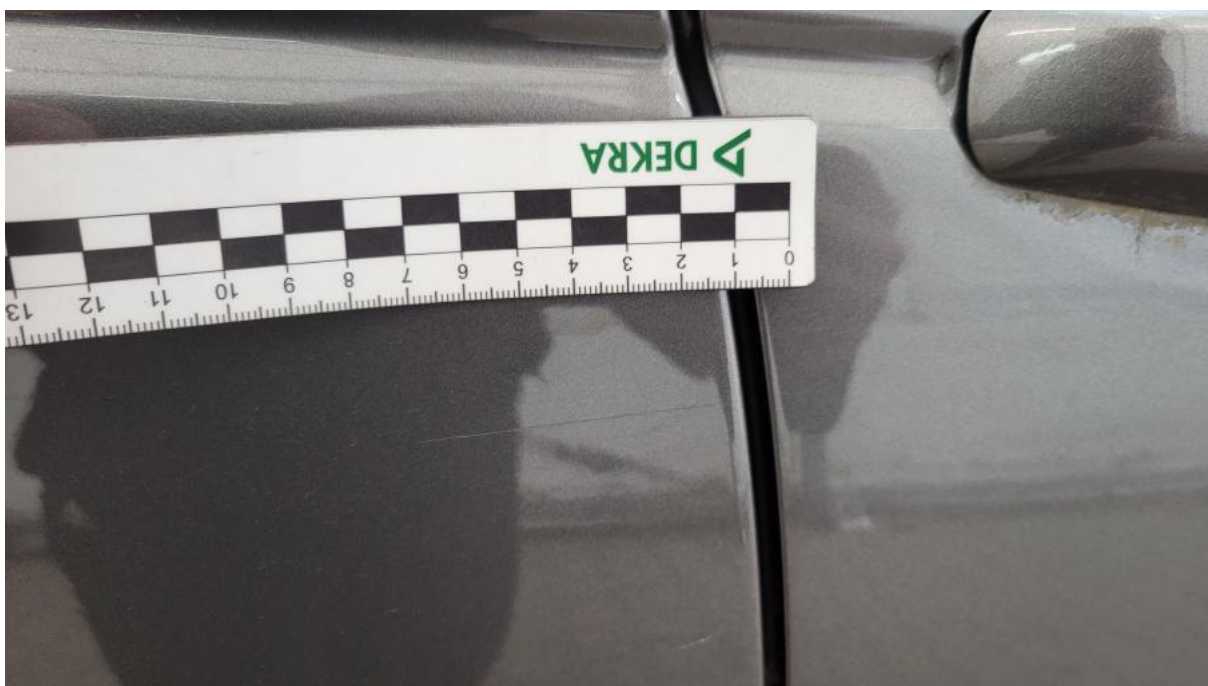

Fot. 35

Drzwi tylne P - Rysa/odprysk 1



Fot. 36

Drzwi tylne P - Rysa/odprysk 2

DOKUMENTACJA FOTOGRAFICZNA



Fot. 37

Lusterko zew P - Rysa/odprysk 1



Fot. 38

Błotnik tylny P / Ściana boczna P - Rysa/odprysk 1

DOKUMENTACJA FOTOGRAFICZNA



Fot. 39

Błotnik tylny L / Ściana boczna L - Wgniecenie/odkształcenie 1



Fot. 40

Drzwi tylne L - Rysa/odprysk 1

DOKUMENTACJA FOTOGRAFICZNA



Fot. 41

Fotel prz. lew. - Inne 1