

Raport z oględzin pojazdu

Numer raportu	214937/5/25-11401	Data raportu	07-05-2025
Rzeczoznawcy	mgr inż. Andrzej Szymkowiak mgr inż. Przemysław Ostap	Data oględzin	05-05-2025
Nr zlecenia	PCM(DZS)/GDA/30625/25/04/28	Miejsce oględzin	MM CARS WROCLAW PZS, WYŚCIGO...

Dane pojazdu

Numer identyfikacyjny (VIN)	YV1UZZK5VCM1815616
Marka, model	VOLVO XC60 17-21
Typ, wersja	XC60 B4 D AWD R-Design aut
Numer rejestracyjny	DW3LV25
Silnik (rodz./poj./moc)	diesel/1969 ccm/145 kW
Stan licznika	179 491 km
Data 1. rej./rok prod.	26-02-2021/2021
Data nast. bad. techn.	26-02-2026
Nadwozie	KOM 5/5
Lakier	czarny/METALIK
Skrzynia biegów	automatyczna



Wyposażenie pojazdu

ABS, AQS - System poprawy jakości powietrza w kabinie, Airbag chroniący kolana kierowcy, Airbag, poduszki powietrzne czołowe i boczne dla kierowcy i pasażera, kurtyny powietrzne, Alarm Volvo Guard z czujnikiem przechyłu oraz ruchu, Android Auto i Apple Carplay, Blokada schowka, centralna, CTC - kontrola trakcji w zakręcie, Clean Zone - pakiet czystego wnętrza z systemem wstępnej wentylacji auta w momencie otwarcia pojazdu, Czujnik deszczu, Czujniki odległości przy parkowaniu - tył, Distance Alert - układ ostrzegania o zbyt małej odległości od poprzedzającego pojazdu, Drive Mode - Regulacja trybów jazdy, Driver Alert Control - układ ostrzegający o dekoncentracji kierowcy, Dywaniki tekstylne, Dźwignia zmiany biegów wykończona skórą, EBA - system wspomagania nagłego hamowania, EBL (Emergency Brake Lights) - ostrzeganie innych użytkowników drogi o nagłym hamowaniu, ESC - układ elektronicznej kontroli stabilności i trakcji, Elektrycznie sterowana pokrywa bagażnika (otwieranie/zamykanie), Felgi aluminiowe 19, 5 podwójnych ramion Diamond Cut/Black z ogumieniem 235/55, Fotel kierowcy regulowany elektrycznie z pamięcią ustawień, Fotele pochłaniające energię zderzenia, Fotele przednie z 4-stopniową regulacją odcinka lędźwiowego, Fotele przednie z regulowanym podparciem ud, Funkcja Auto Hold, Gniazdo 12V w przestrzeni bagażowej, Gniazdo USB (x2), Hamulec postojowy, elektryczny, Immobilizer, Kanapa tylna dzielona w proporcjach 40/60, Keyless entry - bezkluczkowe uruchamianie pojazdu oraz otwieranie drzwi bagażnika, Kierownica sportowa, skórzana, trójramienna, Kierownica ze sterowaniem audio, Klimatyzacja automatyczna, 2-strefowa, Kluczyk skórzany R Design, Komputer pokładowy, Końcówki wydechu - zintegrowane, podwójne, Lane Departure Warning - system ostrzegania o niekontrolowanej zmianie pasa ruchu, Lane Keeping Aid (LKA) - układ utrzymania pasa ruchu, Listwy progowe R-Design, Lusterka boczne regulowane elektrycznie i ogrzewane, Lusterka zewnętrzne składane elektrycznie, Lusterko wsteczne oraz lusterka boczne przyciemniające się automatycznie, Nawigacja Sensus, Oświetlenia wnętrza poziom III, Pedaly sportowe, Podsufitka w kolorze czarnym, Podłokietnik tylny z uchwytem na kubki i schowkiem, Podłokietnik z przodu, Przednie pasy bezpieczeństwa z elektrycznymi napinaczami łagodzącymi skutki kolizji, RSC - układ stabilizacji przechyłu, Reflektory przednie LED, Regulacja pasów bezpieczeństwa w pierwszym i drugim rzędzie siedzeń, Relingi dachowe - czarne, Road Sign Information - układ informowania o znakach drogowych, Roleta bagażnika półautomatyczna, SIPS - ochrona w przypadku zderzenia bocznego, Sensus Connect Infotainment System wraz z zestawem głośnomówiacym Bluetooth, Siatka bagażowa na tunelu środkowym, Stylizacja nadwozia R-Design, System audio High Performance Sound (wyswietlacz 9", 8 głośników), System mocowania fotelika dziecięcego ISOFIX na tylnej kanapie, System monitorowania ciśnienia w oponach (TPMS), System stabilizacji pojazdu w czasie holowania przyczepy (TSA), System unikania lub łagodzenia skutków zderzeń na skrzyżowaniach, System unikania lub łagodzenia skutków zderzeń z dużymi zwierzętami, System unikania lub łagodzenia skutków zderzeń z pieszymi i rowerzystami, Tempomat, Tuner radia cyfrowego DAB, Udostępnianie połączenia internetowego poprzez Wi-Fi lub Bluetooth, Układ wspomagania hamowania City Safety, Usługa Volvo On Call, WHIPS - ochrona przed urazami kręgosłupa, Wskaźnik temperatury zewnętrznej, Wykończenie wnętrza aluminium Metal Mesh, Wyłącznik poduszki powietrznej pasażera, Wyświetlacz cyfrowy zegarów kierowcy, 12,3-cala, Zabezpieczenie w przypadku zjechania z drogi, Zagłówki tylne składane elektrycznie, Zamek centralny zdalnie sterowany, Zawieszenie sportowe, Zwalnianie pedału hamulca, Światła przeciwmgielne LED, Czujniki odległości przy parkowaniu - przód, Kamera wspomagająca parkowanie tyłem, Lakier metalik, Pakiet Climate, Pakiet Driver Assist, Szyba przednia podgrzewana, Szyby tylne przyciemniane, Tapicerka skórzana/materiałowa + Fotele sportowe (Charcoal), Układ oczyszczania lamp przednich

Ogumienie

Oś	Koło	Producent, typ	Rozmiar	Profil zmierzony
przednia	prawe	DUNLOP, WINTER SPORT 5 SUV	235/55 19 105V	5,0 mm
	lewe	DUNLOP, WINTER SPORT 5 SUV	235/55 19 105V	6,0 mm
tylna	prawe	DUNLOP, WINTER SPORT 5 SUV	235/55 19 105V	5,0 mm
	lewe	DUNLOP, WINTER SPORT 5 SUV	235/55 19 105V	6,0 mm

Dokumenty i akcesoria

[Dokumenty rej.] - POLISA UBEZP. (Nie.), Kluczyki (TAK - 2), Tablice rejestracyjne (TAK - 2), Dowód rejestracyjny (TAK), Karta pojazdu (NIE)

Grubość powłoki lakierowej

W zakresie do 150 µm

Poz.	Nazwa części	Przedział grubości powłoki lakierowej [µm]
1	Błotnik przedni prawy	do 150
2	Słupki przedni lewy	do 150
3	Słupki przedni prawy	do 150
4	Słupki środkowy lewy	do 150
5	Słupki środkowy prawy	do 150
6	Próg lewy	do 150
7	Próg prawy	do 150
8	Dach	do 150
9	Drzwi przednie lewe	do 150
10	Drzwi przednie prawe	do 150

11	Drzwi tylne lewe	do 150
12	Drzwi tylne prawe	do 150
13	Błotnik tylny lewy/ściana boczna lewa	do 150
14	Błotnik tylny prawy/ściana boczna prawa	do 150

W zakresie do 200 µm

Poz.	Nazwa części	Przedział grubości powłoki lakierowej [µm]
1	Błotnik przedni lewy	150 - 200

W zakresie do 500 µm

Poz.	Nazwa części	Przedział grubości powłoki lakierowej [µm]
1	Pokrywa komory silnika	200 - 500

Stwierdzone uszkodzenia

Poz.	Nazwa pozycji	Opis uszkodzeń	Kwalifik.	Naprawa [rbg]
1	Szyba przednia barwiona/ogrzew.	pęknięcie	WY	2.6
2	Kpl.montażowy/naprawczy-kpl.do klejenia		WY	
3	Uszczelka drzwi wewnętrz. L	rozerwanie	WY	0.2
4	Boczek tapicerski drzwi kpl. R	rozerwanie	WY	0.6
5	Podłokietnik środkowy kpl.	rozerwanie, ubytki materiału	WY	0.4
6	Drzwi przednie (nieuzbrojone) R	rysa/odprysk, wgniecenie/odkształcenie	NA	0.7
7	Drzwi tylne (nieuzbrojone) R	rysa/odprysk, wgniecenie/odkształcenie	NA	0.8
8	Nakładka dolna drzwi tylnych R	rysa/odprysk	NA	0.3
9	Próg L	wgniecenie/odkształcenie	NA	0.7
10	Tarcza koła aluminiowa przód R	rysa/odprysk, ubytki materiału	NA	2
11	Tarcza koła aluminiowa tył L	rysa/odprysk, ubytki materiału	NA	2
12	Tarcza koła aluminiowa tył R	rysa/odprysk, ubytki materiału	NA	2
13	Drzwi tylne (nieuzbrojone) L	rysa/odprysk		
14	Okładzina zderzaka tylnego	rysa/odprysk		
15	Błotnik tylny R	wgniecenie/odkształcenie		
16	Tarcza koła aluminiowa przód L	rysa/odprysk		
17	Boczek tapicerski drzwi kpl. L	wgniecenie/odkształcenie		
18	Dywaniki podłogi przód L	ubytki materiału		

DOKUMENTACJA FOTOGRAFICZNA



Fot. 1
Przekątna przednia lewa



Fot. 2
Przód

DOKUMENTACJA FOTOGRAFICZNA



Fot. 3
Przekątna przednia prawa



Fot. 4
Próg prawy (widok od przodu)

DOKUMENTACJA FOTOGRAFICZNA



Fot. 5
Bok prawy z przodu



Fot. 6
Bok prawy z tyłu

DOKUMENTACJA FOTOGRAFICZNA



Fot. 7
Przekątna tylna prawa



Fot. 8
Tył

DOKUMENTACJA FOTOGRAFICZNA



Fot. 9
Przekątna tylna lewa



Fot. 10
Bok lewy z tyłu

DOKUMENTACJA FOTOGRAFICZNA



Fot. 11
Bok lewy z przodu



Fot. 12
Próg lewy (widok od przodu)

DOKUMENTACJA FOTOGRAFICZNA

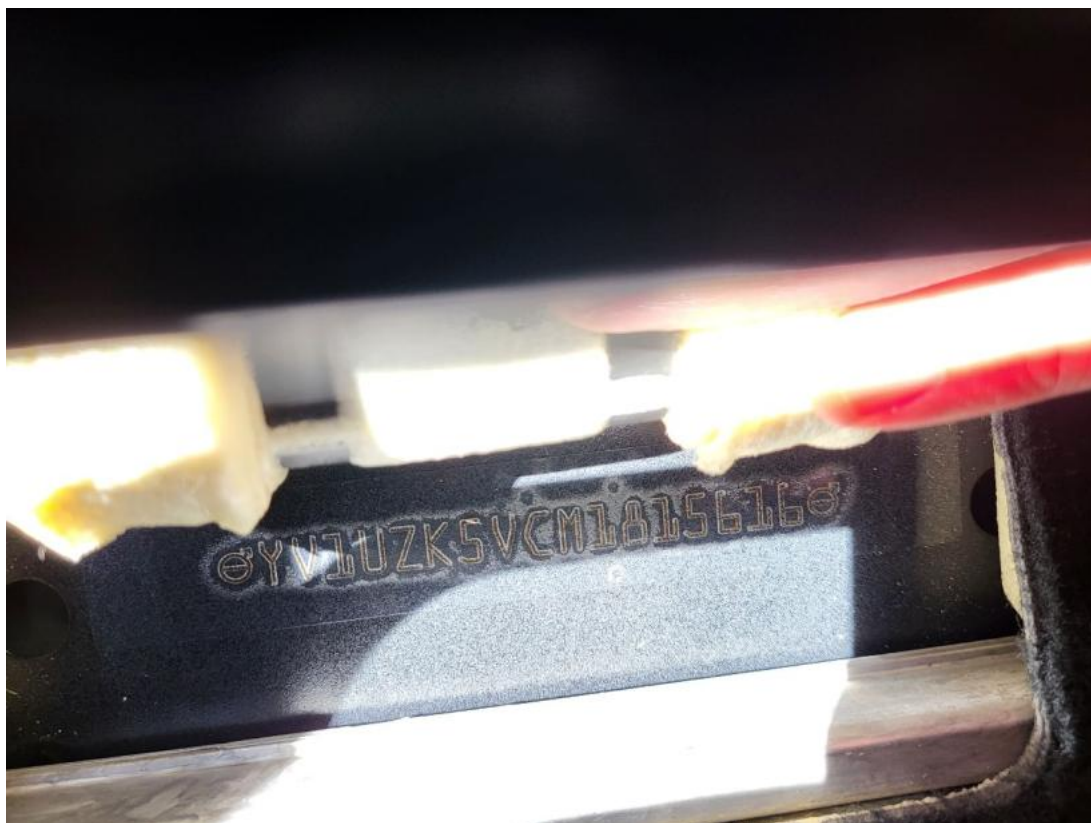

Fot. 13
Numer identyfikacyjny



Fot. 14
Tabliczka znamionowa

DOKUMENTACJA FOTOGRAFICZNA



Fot. 15
Zestaw wskaźników - przebieg



Fot. 16
Widok przez otwarte drzwi przednie lewe

DOKUMENTACJA FOTOGRAFICZNA



Fot. 17

Widok przez otwarte drzwi tylne lewe



Fot. 18

Widok z tylnej kanapy na deskę rozd.

DOKUMENTACJA FOTOGRAFICZNA



Fot. 19
Konsola środkowa



Fot. 20
Tunel środkowy

DOKUMENTACJA FOTOGRAFICZNA



Fot. 21
Kierownica (na wprost)



Fot. 22
Kierownica z lewej strony

DOKUMENTACJA FOTOGRAFICZNA



Fot. 23
Komora silnika



Fot. 24
Bagażnik

DOKUMENTACJA FOTOGRAFICZNA



Fot. 25
Spód pojazdu przód

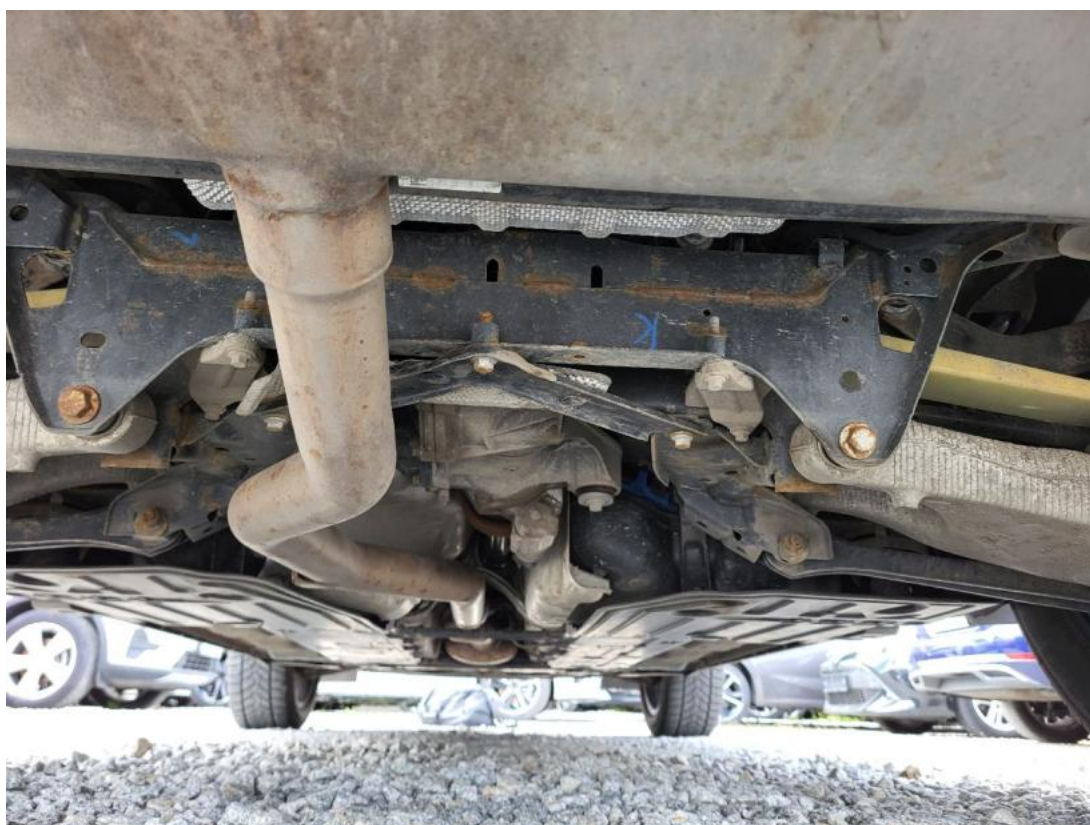

Fot. 26
Spód pojazdu tył

DOKUMENTACJA FOTOGRAFICZNA

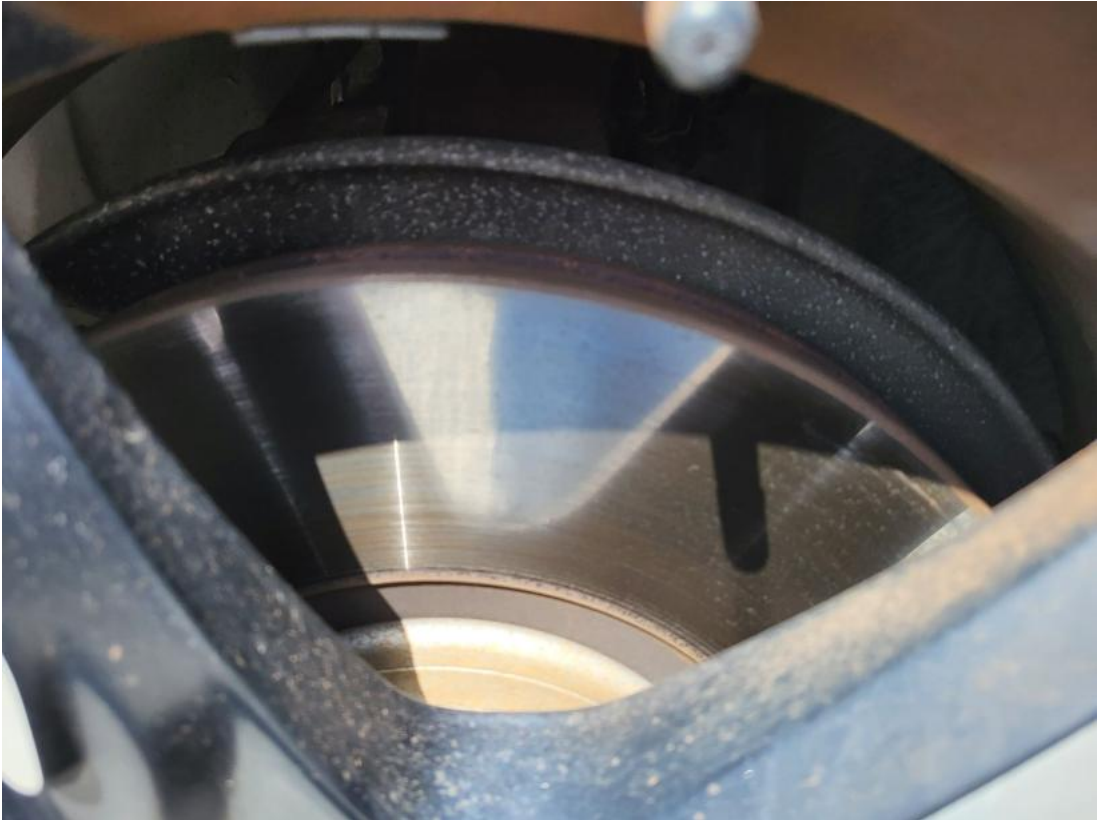

Fot. 27
Tarcza hamulcowa przednia lewa



Fot. 28
Tarcza hamulcowa przednia prawa

DOKUMENTACJA FOTOGRAFICZNA



Fot. 29
Tarcza hamulcowa tylna prawa



Fot. 30
Tarcza hamulcowa tylna lewa

DOKUMENTACJA FOTOGRAFICZNA



Fot. 13
Dowód rej. Str. 1

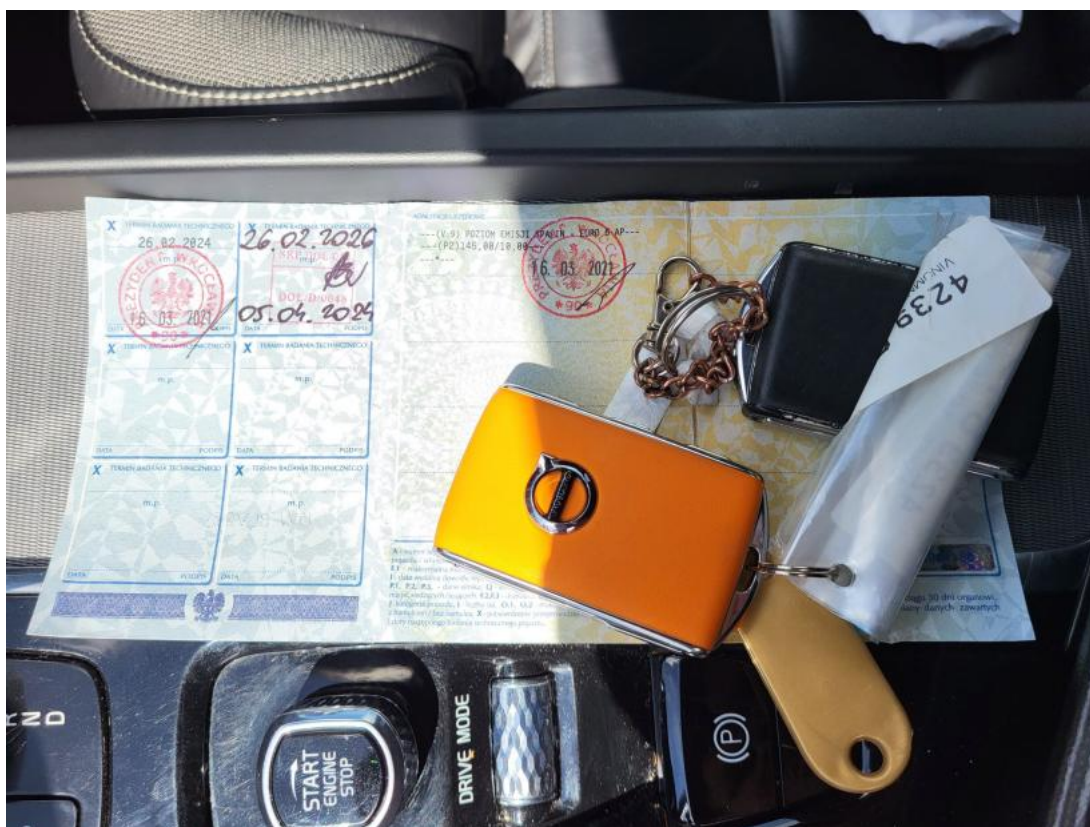

Fot. 32
Dow. Rej. Str.2 i klucze

DOKUMENTACJA FOTOGRAFICZNA



Fot. 33
Instrukcje



Fot. 34
Zestaw naprawczy koła

DOKUMENTACJA FOTOGRAFICZNA



Fot. 35
Zdjęcie do protokołu



Fot. 36
Zdjęcie do protokołu

DOKUMENTACJA FOTOGRAFICZNA



Fot. 37

Szyba czołowa - Pęknięcie/rozerwanie 1



Fot. 38

Felga aluminiowa przednia P - Rysa/odprysk 1

DOKUMENTACJA FOTOGRAFICZNA



Fot. 39
Drzwi przednie P - Wgniecenie/odkształcenie 1



Fot. 40
Drzwi tylne P - Wgniecenie/odkształcenie 1

DOKUMENTACJA FOTOGRAFICZNA



Fot. 41

Listwa drzwi tylnych P - Rysa/odprysk 1



Fot. 42

Łótnik tylny P / Ściana boczna P - Wgniecenie/odkształcenie 1

DOKUMENTACJA FOTOGRAFICZNA



Fot. 43
Felga aluminiowa tylna P - Rysa/odprysk 1



Fot. 44
Zderzak tylny - Rysa/odprysk 1

DOKUMENTACJA FOTOGRAFICZNA



Fot. 45
Felga aluminiowa tylna L - Rysa/odprysk 1



Fot. 46
Felga aluminiowa tylna L - Rysa/odprysk 2

DOKUMENTACJA FOTOGRAFICZNA



Fot. 47
Drzwi tylne L - Rysa/odprysk 1



Fot. 48
Próg L - Wgniecenie/odkształcenie 1

DOKUMENTACJA FOTOGRAFICZNA



Fot. 49
Felga Aluminiowa przednia L - Rysa/odprysk 1



Fot. 50
Felga Aluminiowa przednia L - Rysa/odprysk 2

DOKUMENTACJA FOTOGRAFICZNA



Fot. 51

Kanapa tyl. - Pęknięcie/rozerwanie 1

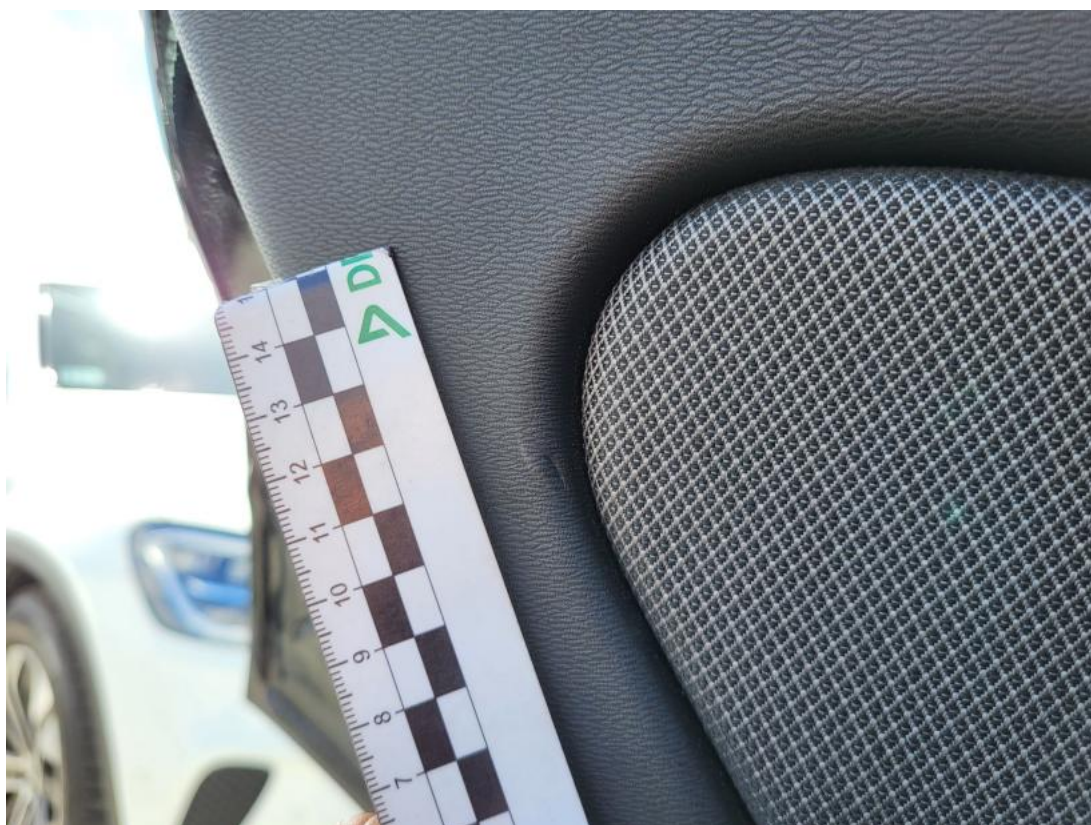

Fot. 52

Tapicerka drzwi tylnych L - Wgniecenie/odkształcenie 1

DOKUMENTACJA FOTOGRAFICZNA



Fot. 53

Tapicerka drzwi tylnych P - Pęknięcie/rozerwanie 1



Fot. 54

Tapicerka drzwi tylnych P - Pęknięcie/rozerwanie 2

DOKUMENTACJA FOTOGRAFICZNA



Fot. 55

Uszczelka drzwi przednich L - Pęknięcie/rozerwanie 1



Fot. 56

Wykładzina podłogi - Pęknięcie/rozerwanie 1