

## Raport z oględzin pojazdu

Numer raportu	390875/3/25-9570	Data raportu	07-03-2025
Rzeczoznawca	Maciej Gruszczyński	Data oględzin	07-03-2025
Nr zlecenia	PCM(DZS)/GDA/15708/25/03/03	Miejsce oględzin	AUTOMARKET WOLA, PRYMASA TYSI...

### Dane pojazdu

Numer identyfikacyjny (VIN)	<b>VR1J45GBUMY534853</b>
Marka, model	DS DS7 Crossback 18-22
Typ, wersja	DS 7 1.6 E-Tense 4x4 Rivoli aut
Numer rejestracyjny	WW045SV
Silnik (rodz./poj./moc)	benz./1598 ccm/147 kW
Stan licznika	98 244 km
Data 1. rej./rok prod.	29-11-2021/2021
Data nast. bad. techn.	20-11-2026
Nadwozie	hatchback 5/5
Lakier	szary/2-warstwowy
Skrzynia biegów	metalizowany automatyczna



### Wyposażenie pojazdu

Alarm spadku uwagi kierowcy z kamerą, Asystent ruszania na wzniesieniu (Hill Assist), Atrapa chłodnicy lakierowana na czarno, Czujnik ciśnienia powietrza w oponach, Czujniki parkowania - tył, Dywaniki, przód i tył, Dźwignia zmiany biegów obszyta skórą, Ekran 12,3 cali w desce rozdzielczej, Felgi aluminiowe 19 ROMA z ogumieniem 235/50, Filtr kurzu i zapachu z węglem aktywnym, Fotel kierowcy z pamięcią ustawienia, Fotele przednie regulowane elektrycznie, Fotele przednie z elektryczną regulacją odcinka lędźwiowego, Gniazdo 12V w bagażniku, Gniazdo 12V w konsoli przedniej, Gniazdo USB w 2 rzędzie (2x), Hamulec awaryjny aktywny z radarem, zaawansowany, Hamulec awaryjny automatyczny z kamerą do 140 km/h, Kabel Typu 2 - gniazdo domowe (max. 14 A/3.2 kW), Kamera cofania + czujniki parkowania z przodu, Kierownica skórzana, wielofunkcyjna z chromowanymi wstawkami, Klamki w kolorze nadwozia, Kłapa bagażnika otwierana elektrycznie, Klimatyzacja automatyczna - dwustrefowa, Kolumna kierownicy regulowana w dwóch płaszczyznach, Komputer pokładowy, Końcówki wydechu w chromowanych ramkach, Lakier uni, Listwa między końcówkami wydechu lakierowana Silver Chrome, Listwa progowa chromowana, Lusterka boczne składane elektrycznie z oświetleniem powitalnym LED, Lusterka boczne sterowane elektrycznie z czujnikiem temperatury i kierunkowskazami LED, Lusterka boczne z pamięcią ustawień na biegu wstecznym, Lusterko wsteczne elektrochromatyczne, bezramowe, Nakładki pedałów - aluminiowe, Oparcie tylnej kanapy dzielone 40/60 z elektryczną regulacją nachylenia, Osłona zderzaka, chromowana, Oświetlenie nastrojowe LED, Panele wyrównujące podłogę po złożeniu kanapy, Poduszki powietrzne boczne, przód, Poduszki powietrzne czołowe, przód, Poduszki powietrzne kurtynowe, przód i tył, Podłokietnik centralny, tył, Podłokietnik przedni z flokowanym schowkiem, Podłokietniki w drzwiach pokryte TEP PU, Połączenie alarmowe z lokalizacją + połączenie z assistance z lokalizacją - DS Connect Box, Przycisk bezkluczykowego uruchamiania silnika, Przycisk wielofunkcyjny - tryb prowadzenia Drive Mode, Radio DS Connect AM/FM/DAB (Bluetooth, USB, Nawigacja, WiFi, GPS, rozpoznawanie głosu, ekran 12" HD), Reflektory Full LED DS ACTIVE LED VISION, Reflektory przeciwmgłowe LED z funkcją doświetlania zakrętów, Relingi dachowe, Schowek po stronie pasażera - chłodzony, Schowki boczne, x2, System bezkluczykowego dostępu i uruchamiania (ADML), System kontroli martwego pola (SAM), System kontroli niezamierzonego przekroczenia linii (LKA) - aktywny, System kontroli uwagi kierowcy, System rozpoznawania znaków drogowych z możliwością programowania tempomatu, Szyba przednia przyciemniana, akustyczna, Szyby boczne foliowane + szyby tylne przyciemniane, Szyby przednie i tylne sterowane elektrycznie, Tapicerka skórzana Claudia (Inspiration DS 3 - RIVOLI), Tempomat z ogranicznikiem prędkości, Uchwyt na kubki w konsoli przedniej (2x), Uchwyty ISOFIX z tyłu, Wycieraczki szyb sterowane automatycznie z funkcją magic wash, Zabezpieczenie drzwi dla dzieci - mechaniczne, Zawieszenie o zmiennej amortyzacji z kamerą + 3 tryby pracy: Normal, Comfort, Sport, Zegarek obrotowy B.R.M R180, Zestaw naprawczy kół, Ładowarka bezprzewodowa do smartfona, Światła do jazdy dziennej LED (DRL), Alarm + elektryczne zabezpieczenie dla dzieci + zabezpieczenie antykradzieżowe kół, Dach panoramiczny otwierany elektrycznie, Felgi aluminiowe 20 TOKYO z ogumieniem 235/45, Fotele przednie z funkcją masażu, Fotele przednie z funkcją masażu, podgrzewane, wentylowane, Kabel Typu 3 - Wallbox / Stacje publiczne (max. 32A/7.4 kW - prąd 1-fazowy), Kłapa bagażnika otwierana bezdotykowo, Klimatyzacja automatyczna - dwustrefowa z filtrem AQS, z panelem sterującym dla 2 rzędu, Lakier metalik, Lusterka boczne elektrochromatyczne, Oświetlenie wnętrza PolyAmbient, Pakiet bezpieczeństwa - zaawansowany + DS Connected Pilot + DS Driver Attention Monitoring, System nagłośnienia FOCAL Electra, System poprawy widoczności nocą (DS NIGHT VISION) + system kamer 360 Vision, Tapicerka skórzana Nappa (Inspiration DS 5 - OPERA)

### Ogumienie

Oś	Koło	Producent, typ	Rozmiar	Profil zmierzony
przednia	prawe	CONTINENTAL, WINTERCONTACT TS850P	235/45 20 100V	5,0 mm
	lewe	CONTINENTAL, WINTERCONTACT TS850P	235/45 20 100V	5,0 mm
tylna	prawe	VREDESTEIN, WINTRAC PRO	235/45 20 100V	6,0 mm
	lewe	VREDESTEIN, WINTRAC PRO	235/45 20 100V	5,0 mm

### Dokumenty i akcesoria

[Dokumenty rej.] - POLISA UBEZP. (OC.), Kluczyki (TAK - 2), Tablice rejestracyjne (TAK - 2), Dowód rejestracyjny (TAK), Karta pojazdu (NIE)

### Grubość powłoki lakierowej

W zakresie do 150 µm

Poz.	Nazwa części	Przedział grubości powłoki lakierowej [µm]
1	Pokrywa komory silnika	do 150
2	Błotnik przedni lewy	do 150
3	Błotnik przedni prawy	do 150
4	Słupek przedni lewy	do 150
5	Słupek przedni prawy	do 150
6	Słupek środkowy lewy	do 150
7	Słupek środkowy prawy	do 150
8	Próg lewy	do 150
9	Próg prawy	do 150
10	Dach	do 150

11	Drzwi przednie lewe	do 150
12	Drzwi przednie prawe	do 150
13	Drzwi tylne lewe	do 150
14	Drzwi tylne prawe	do 150
15	Błotnik tylny lewy/ściana boczna lewa	do 150
16	Błotnik tylny prawy/ściana boczna prawa	do 150
17	Pokrywa bagażnika	do 150

**Stwierdzone uszkodzenia**

Poz.	Nazwa pozycji	Opis uszkodzeń	Kwalifik.	Naprawa [rbg]
1	Tarcza koła aluminiowa tył L	zarysowanie	WY	0.5
2	Tarcza koła aluminiowa tył R	zarysowanie	WY	0.5
3	Róg zderzaka boczny L	rysa/odprysk, inneWady lakiernicze	NA	0.5
4	Poszycie drzwi przednich L	zarysowanie		
5	Poszycie drzwi tylnych L	rysa/odprysk		
6	Tarcza koła aluminiowa przód L	rysa/odprysk		
7	Tarcza koła aluminiowa przód R	rysa/odprysk		

DOKUMENTACJA FOTOGRAFICZNA



**Fot. 1**  
Przekątna przednia lewa



**Fot. 2**  
Przód

DOKUMENTACJA FOTOGRAFICZNA



**Fot. 3**

Przekątna przednia prawa



**Fot. 4**

Próg prawy (widok od przodu)

DOKUMENTACJA FOTOGRAFICZNA



**Fot. 5**

Bok prawy z przodu



**Fot. 6**

Bok prawy z tyłu

DOKUMENTACJA FOTOGRAFICZNA



**Fot. 7**  
Przekątna tylna prawa



**Fot. 8**  
Tył

DOKUMENTACJA FOTOGRAFICZNA



**Fot. 9**

Przekątna tylna lewa



**Fot. 10**

Bok lewy z tyłu

DOKUMENTACJA FOTOGRAFICZNA



**Fot. 11**

Bok lewy z przodu



**Fot. 12**

Próg lewy (widok od przodu)

DOKUMENTACJA FOTOGRAFICZNA



**Fot. 13**

Numer identyfikacyjny

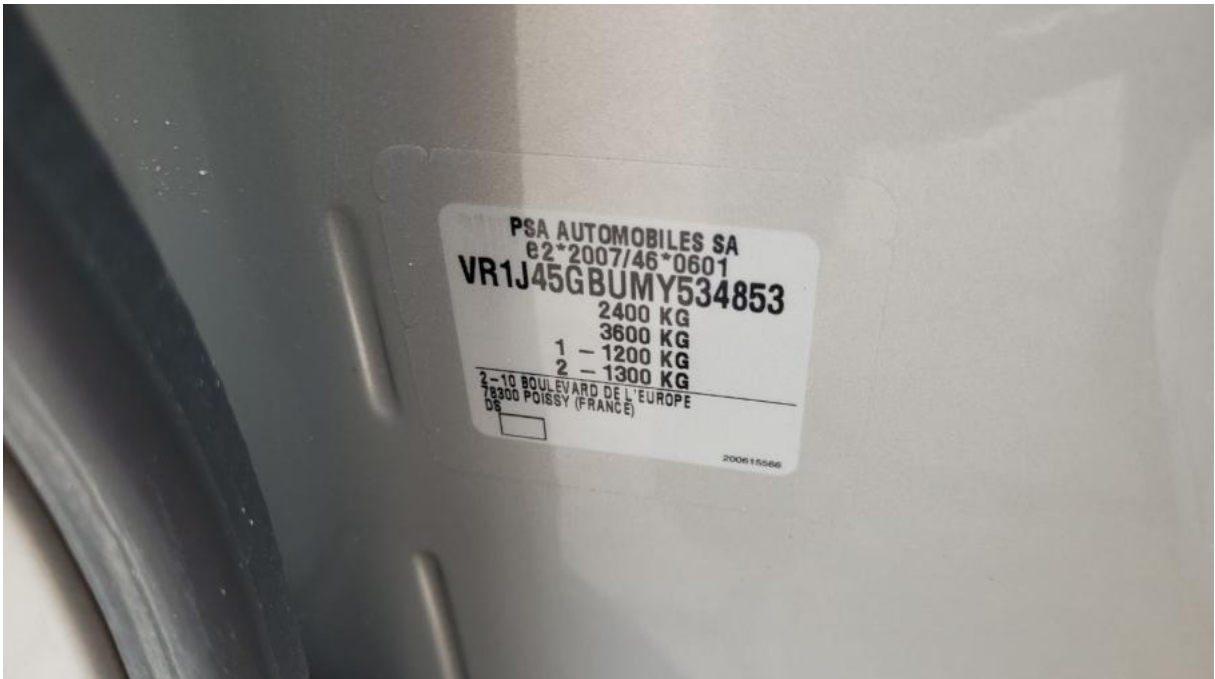

**Fot. 14**

Tabliczka znamionowa

DOKUMENTACJA FOTOGRAFICZNA



**Fot. 15**

Zestaw wskaźników - przebieg



**Fot. 16**

Widok przez otwarte drzwi przednie lewe

DOKUMENTACJA FOTOGRAFICZNA



**Fot. 17**

Widok przez otwarte drzwi tylne lewe



**Fot. 18**

Widok z tylnej kanapy na deskę rozdzielczą

DOKUMENTACJA FOTOGRAFICZNA



**Fot. 19**  
Konsola środkowa



**Fot. 20**  
Tuneł środkowy

DOKUMENTACJA FOTOGRAFICZNA



**Fot. 21**

Kierownica (na wprost)



**Fot. 22**

Kierownica z lewej strony

DOKUMENTACJA FOTOGRAFICZNA



**Fot. 23**  
Komora silnika



**Fot. 24**  
Bagażnik

DOKUMENTACJA FOTOGRAFICZNA



**Fot. 25**

Spód pojazdu przód



**Fot. 26**

Spód pojazdu tył

DOKUMENTACJA FOTOGRAFICZNA



**Fot. 27**

Przewód ładowania baterii trakcyjnej



**Fot. 28**

Dowód rej. Str. 1

DOKUMENTACJA FOTOGRAFICZNA



**Fot. 29**  
Dow. Rej. Str.2 i klucze

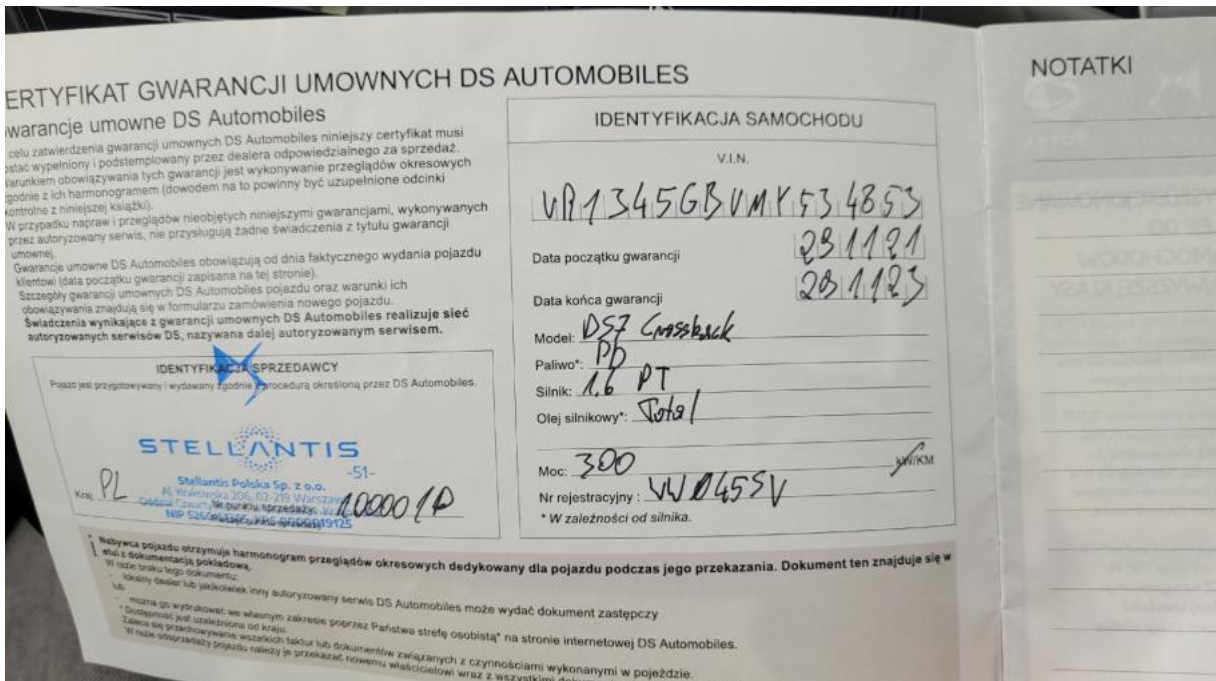

**Fot. 30**  
Książka serwisowa – dane

DOKUMENTACJA FOTOGRAFICZNA

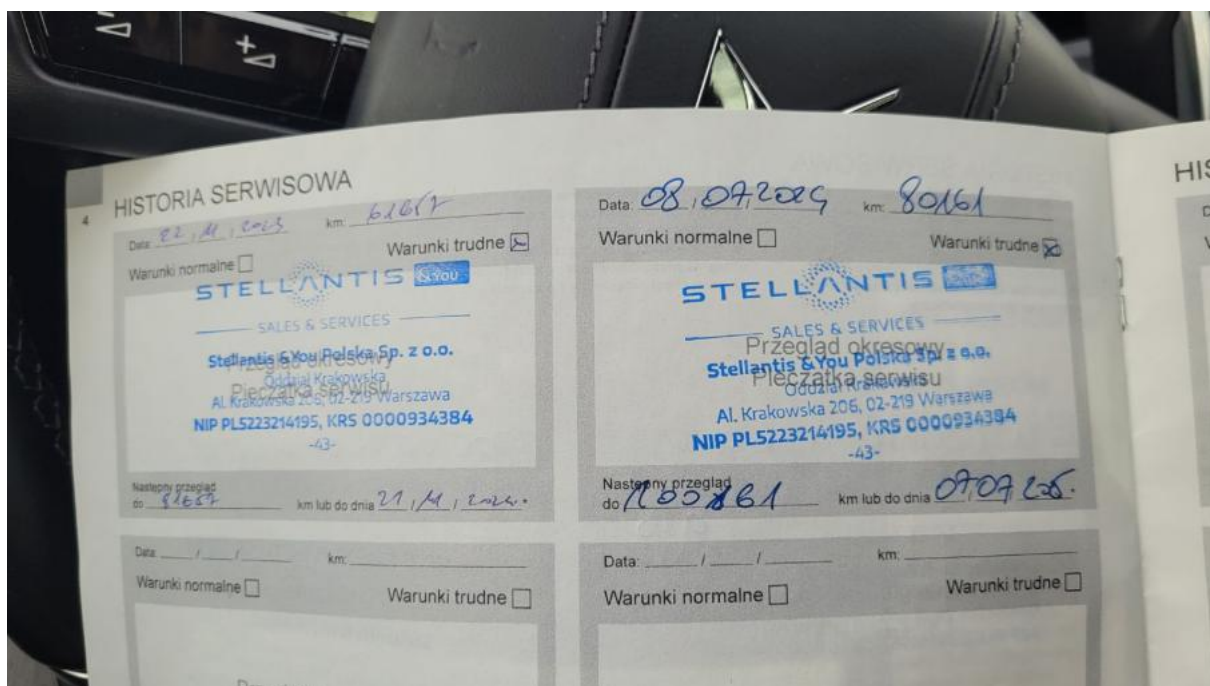

Fot. 31

Książka serwisowa – ostatni przegląd

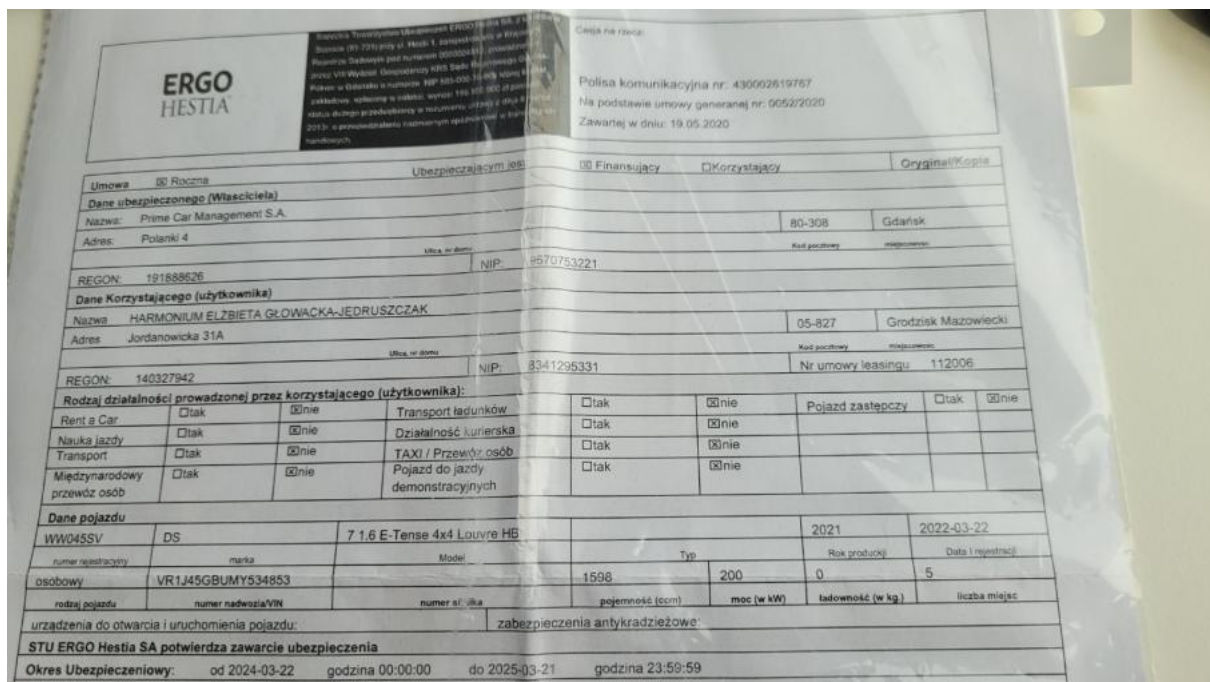

Fot. 32

OC

DOKUMENTACJA FOTOGRAFICZNA



**Fot. 33**  
Instrukcje



**Fot. 34**  
Zestaw naprawczy koła

DOKUMENTACJA FOTOGRAFICZNA

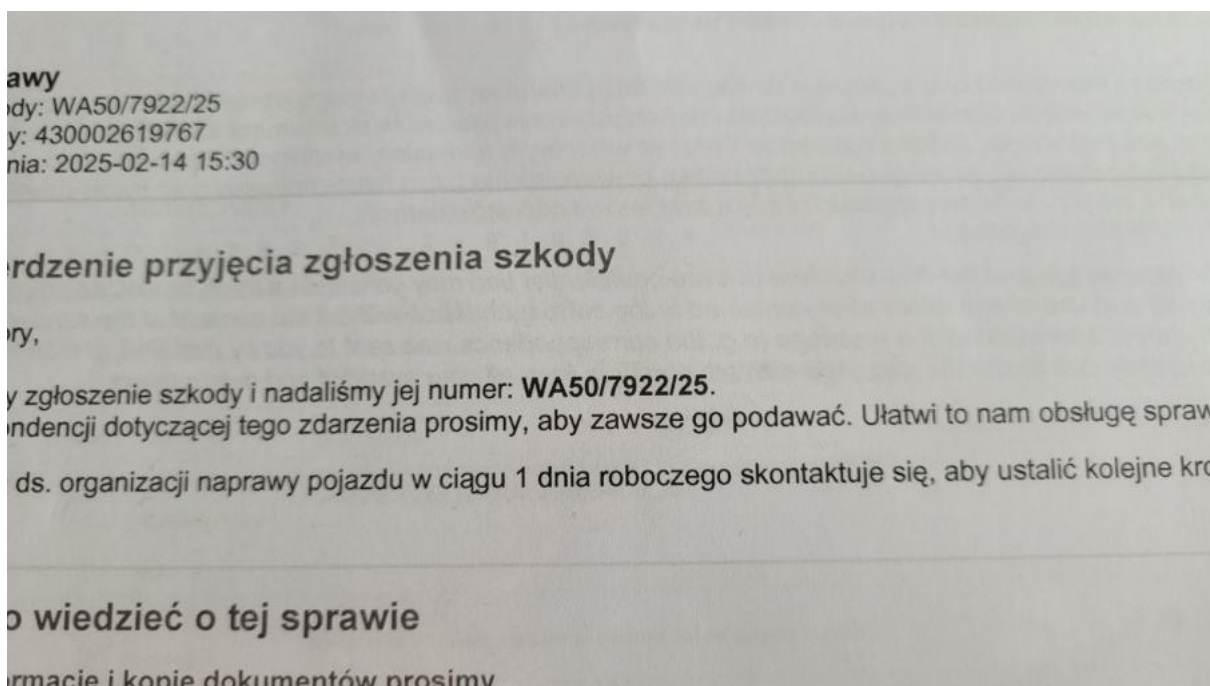

**Fot. 35**

Zdjęcie do protokołu

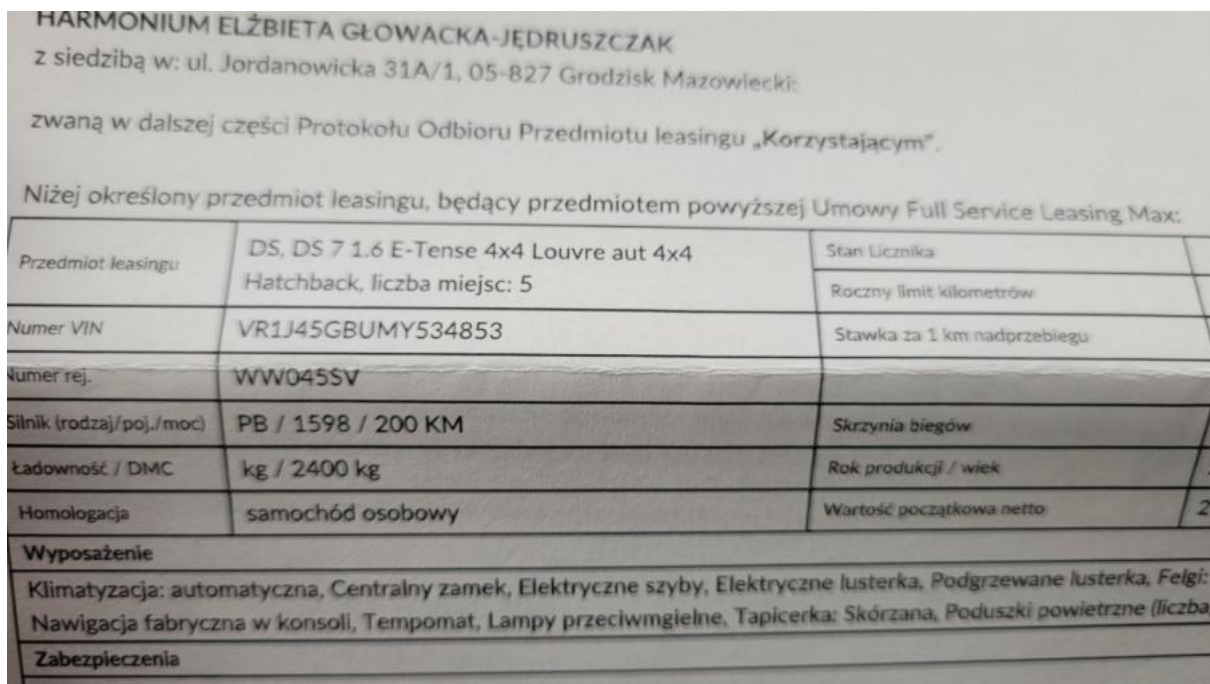

**Fot. 36**

Zdjęcie do protokołu

DOKUMENTACJA FOTOGRAFICZNA



**Fot. 37**

Zdjęcie do protokołu



**Fot. 38**

Zderzak - Rysa/odprysk 1

DOKUMENTACJA FOTOGRAFICZNA



**Fot. 39**

Zderzak - Rysa/odprysk 2



**Fot. 40**

Felga aluminiowa przednia P - Rysa/odprysk 1

DOKUMENTACJA FOTOGRAFICZNA



**Fot. 41**  
Felga aluminiowa tylna P - Rysa/odprysk 1



**Fot. 42**  
Felga aluminiowa tylna P - Rysa/odprysk 2

DOKUMENTACJA FOTOGRAFICZNA



**Fot. 43**

Felga aluminiowa tylna P() - Rysa/odprysk 3



**Fot. 44**

Felga aluminiowa tylna L - Rysa/odprysk 1

DOKUMENTACJA FOTOGRAFICZNA



**Fot. 45**

Felga aluminiowa tylna L - Rysa/odprysk 2



**Fot. 46**

Felga aluminiowa tylna L() - Rysa/odprysk 3

DOKUMENTACJA FOTOGRAFICZNA



**Fot. 47**

Drzwi przed L - Rysa/odprysk 1



**Fot. 48**

Drzwi tylne L - Rysa/odprysk 1

DOKUMENTACJA FOTOGRAFICZNA



**Fot. 49**

Felga Aluminiowa przednia L - Rysa/odprysk 1



**Fot. 50**

Felga Aluminiowa przednia L - Rysa/odprysk 2