

Raport z oględzin pojazdu

Numer raportu	402994/7/25-9573	Data raportu	29-07-2025
Rzeczoznawca	Jan Rybołowik	Data oględzin	29-07-2025
Nr zlecenia	PCM(DZS)/GDA/54413/25/07/24	Miejsce oględzin	MASTER1 WARSZAWA/KLAUDYN, ES...

Dane pojazdu

Numer identyfikacyjny (VIN)	YARVEAHXKGZ190954
Marka, model	TOYOTA Proace 2.0 D4-D Eur...
Typ, wersja	Proace Kombi 2.0 D-4D Long 2,8t
Numer rejestracyjny	WD1926P
Silnik (rodz./poj./moc)	diesel/1997 ccm/110 kW
Stan licznika	143 667 km
Data 1. rej./rok prod.	28-01-2021/2020
Data nast. bad. techn.	12-01-2026
Nadwozie	KOM 4/9
Lakier	biały/2-warstwowy uni
Skrzynia biegów	manualna



Wyposażenie pojazdu

ABS, BA - asystent wspomagania hamowania awaryjnego, Czujnik ciśnienia w oponach, Drzwi boczne odsuwane po prawej stronie, przeszklone, Felgi stalowe 16 z ogumieniem, Gniazdo 12V na desce rozdzielczej, Gniazdo 12V w tylnej części pojazdu, Klamki zewnętrzne w kolorze czarnym nielakierowane, Klimatyzacja manualna, Kluczyki - 2 szt, Koło zapasowe pełnowymiarowe, Lakier uni, Lampki dachowe w kabinie pasażerskiej, Listwy boczne plastikowe nielakierowane, Listwy progowe plastikowe w 1. i 2. rzędzie, Lusterka zewnętrzne regulowane elektrycznie i ogrzewane, Lusterka zewnętrzne w kolorze czarnym (nielakierowane), Odciecie paliwa w przypadku uderzenia, Panele boczne wykonane ze sklejki w 2. i 3. rzędzie do wysokości okien, Poduszki powietrzne boczne kurtynowe w 1. rzędzie, Poduszki powietrzne czołowe dla kierowcy i 2 pasażerów, Podłoga w przestrzeni pasażerskiej wykończona plastikiem, Przystosowanie instalacji elektrycznej do montażu haka holowniczego, Radioodbiornik zdalnie sterowany ze zintegrowany wyświetlaczem (Bluetooth, USB) + 4 głośniki, Schowek pasażera, zamknięty, Schowek w centralnej części deski rozdzielczej, otwarty, Schowki w drzwiach przednich, System stabilizacji toru jazdy (ESC), System wspomagający pokonywanie podjazdów (HAC), Szyby przyciemniane w 2. i 3. rzędzie 30%, Szyby sterowane elektrycznie z funkcją domykania, Szyby w drzwiach bocznych, 2 rząd przesuwane, 3 rząd stałe, Tapicerka materiałowa, Tempomat z ogranicznikiem prędkości, VSC - Układ kontroli stabilności, Wykończenie deski rozdzielczej dwukolorowe (grafitowe/szare), Wyświetlacz pomiędzy zegarami, Zamek centralny, Zderzaki przedni i tylny czarny nielakierowany, Światła do jazdy dziennej, Pakiet Professional

Ogumienie

Oś	Koło	Producent, typ	Rozmiar	Profil zmierzony
przednia	prawe	FALKEN, EUROWINTER VAN01	215/65 16 109107T	5,0 mm
	lewe	FALKEN, EUROWINTER VAN01	215/65 16 109107T	5,0 mm
tylna	prawe	FALKEN, EUROWINTER VAN01	215/65 16 109107T	5,0 mm
	lewe	FALKEN, EUROWINTER VAN01	215/65 16 109107T	5,0 mm

Dokumenty i akcesoria

[Dokumenty rej.] - POLISA UBEZP. (Nie.), Kluczyki (TAK - 2), Tablice rejestracyjne (TAK - 2), Dowód rejestracyjny (TAK), Karta pojazdu (NIE)

Grubość powłoki lakierowej

W zakresie do 150 µm

Poz.	Nazwa części	Przedział grubości powłoki lakierowej [µm]
1	Pokrywa komory silnika	do 150
2	Błotnik przedni lewy	do 150
3	Błotnik przedni prawy	do 150
4	Słupek przedni lewy	do 150
5	Słupek przedni prawy	do 150
6	Słupek środkowy lewy	do 150
7	Słupek środkowy prawy	do 150
8	Próg lewy	do 150
9	Próg prawy	do 150
10	Dach	do 150
11	Drzwi przednie lewe	do 150
12	Drzwi przednie prawe	do 150
13	Drzwi tylne prawe	do 150
14	Błotnik tylny lewy/ściana boczna lewa	do 150
15	Błotnik tylny prawy/ściana boczna prawa	do 150
16	Pokrywa bagażnika	do 150

Stwierdzone uszkodzenia

Poz.	Nazwa pozycji	Opis uszkodzeń	Kwalifik.	Naprawa [rbg]
1	Okladzina zderzaka przedniego	rysa/odprysk, wgniecenie/odkształcenie	WY	2,2
2	Nakładka dolna drzwi przednich L	rysa/odprysk	WY	0,2
3	Zderzak, środek	rysa/odprysk	WY	1,3
4	Tapicerka siedzenia 1.rząd L	pęknięcie/rozerwanie	WY	1,1
5	Dywaniki podłogi tył	pęknięcie/rozerwanie	WY	0,2
6	Błotnik przedni R	wgniecenie/odkształcenie	NA	1
7	Dach kabiny	ślady korozji	NA	0,5

8	Dach, przód	wgniecenie/odkształcenie	NA	1
9	Poszycie drzwi przednich L	wgniecenie/odkształcenie	NA	1
10	Rama drzwi, przód L	wgniecenie/odkształcenie	NA	1
11	Rama drzwi, przód R	wgniecenie/odkształcenie	NA	1
12	Pokrycie zew.drzwi/pokrywy tylnej, boczne L	wgniecenie/odkształcenie	NA	1
13	Pokrycie zew.drzwi/pokrywy tylnej, boczne R	wgniecenie/odkształcenie	NA	1
14	Próg L	rysa/odprysk	NA	0,5
15	Próg R	rysa/odprysk, wgniecenie/odkształcenie	NA	1
16	Słupki przedni A R	wgniecenie/odkształcenie	NA	1
17	Szkło lusterka zewn. L	rysa/odprysk		
18	Zderzak, róg R	rysa/odprysk		
19	Tapicerka siedziska 2.rząd	zabrudzenie		

DOKUMENTACJA FOTOGRAFICZNA



Fot. 1

Przekątna przednia lewa



Fot. 2

Przód

DOKUMENTACJA FOTOGRAFICZNA



Fot. 3

Przekątna przednia prawa



Fot. 4

Próg prawy (widok od przodu)

DOKUMENTACJA FOTOGRAFICZNA



Fot. 5

Bok prawy z przodu



Fot. 6

Bok prawy z tyłu

DOKUMENTACJA FOTOGRAFICZNA



Fot. 7

Przekątna tylna prawa



Fot. 8

Tył

DOKUMENTACJA FOTOGRAFICZNA



Fot. 9
Przekątna tylna lewa



Fot. 10
Bok lewy z tyłu

DOKUMENTACJA FOTOGRAFICZNA



Fot. 11

Bok lewy z przodu



Fot. 12

Próg lewy (widok od przodu)

DOKUMENTACJA FOTOGRAFICZNA



Fot. 13

Numer identyfikacyjny



Fot. 14

Tabliczka znamionowa

DOKUMENTACJA FOTOGRAFICZNA



Fot. 15

Zestaw wskaźników - przebieg



Fot. 16

Widok przez otwarte drzwi przednie lewe

DOKUMENTACJA FOTOGRAFICZNA



Fot. 17

Widok przez otwarte drzwi tylne lewe



Fot. 18

Widok z tylnej kanapy na deskę rozd.

DOKUMENTACJA FOTOGRAFICZNA



Fot. 19
Konsola środkowa



Fot. 20
Tuneł środkowy

DOKUMENTACJA FOTOGRAFICZNA



Fot. 21

Kierownica (na wprost)



Fot. 22

Kierownica z lewej strony

DOKUMENTACJA FOTOGRAFICZNA



Fot. 23
Komora silnika



Fot. 24
Bagażnik

DOKUMENTACJA FOTOGRAFICZNA



Fot. 25

Spód pojazdu przód



Fot. 26

Spód pojazdu tył

DOKUMENTACJA FOTOGRAFICZNA

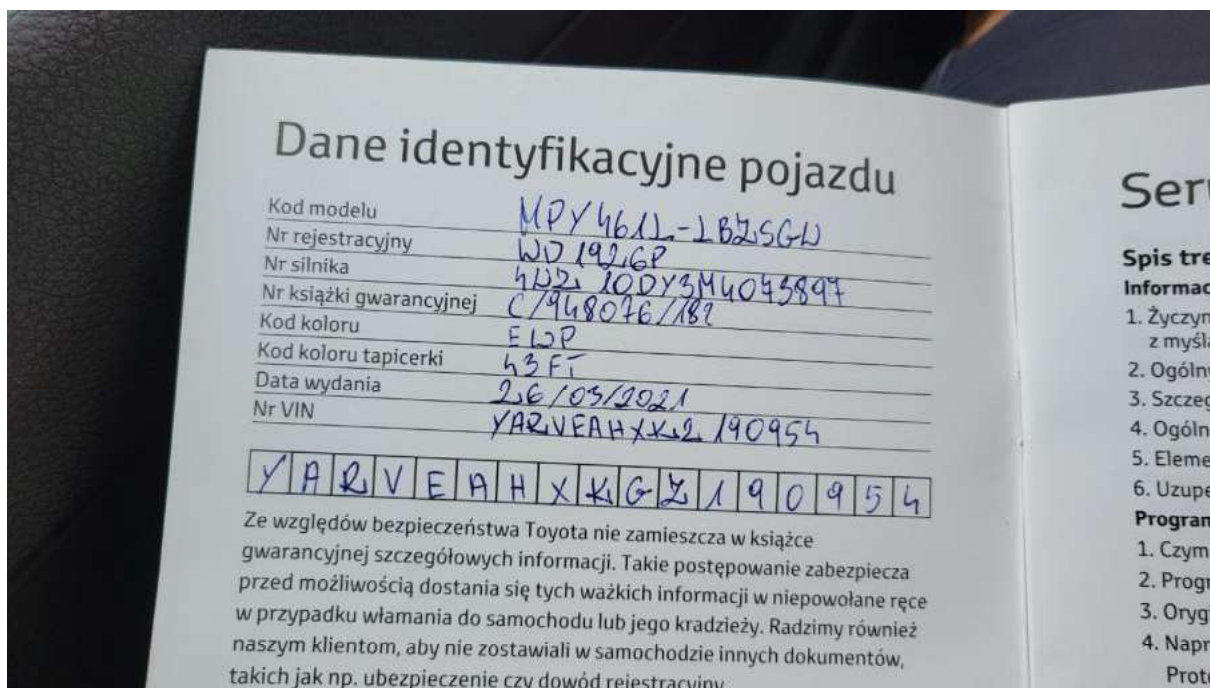

Fot. 29

Książka serwisowa – dane



Fot. 30

Książka serwisowa – ostatni przegląd

DOKUMENTACJA FOTOGRAFICZNA



Fot. 31
Instrukcje



Fot. 32
Zderzak - Rysa/odprysk 1

DOKUMENTACJA FOTOGRAFICZNA



Fot. 33

Zderzak - Wgniecenie/odkształcenie 1



Fot. 34

Błotnik przedni P - Rysa/odprysk 1

DOKUMENTACJA FOTOGRAFICZNA



Fot. 35

Próg P - Rysa/odprysk 1



Fot. 36

Próg P - Rysa/odprysk 2

DOKUMENTACJA FOTOGRAFICZNA

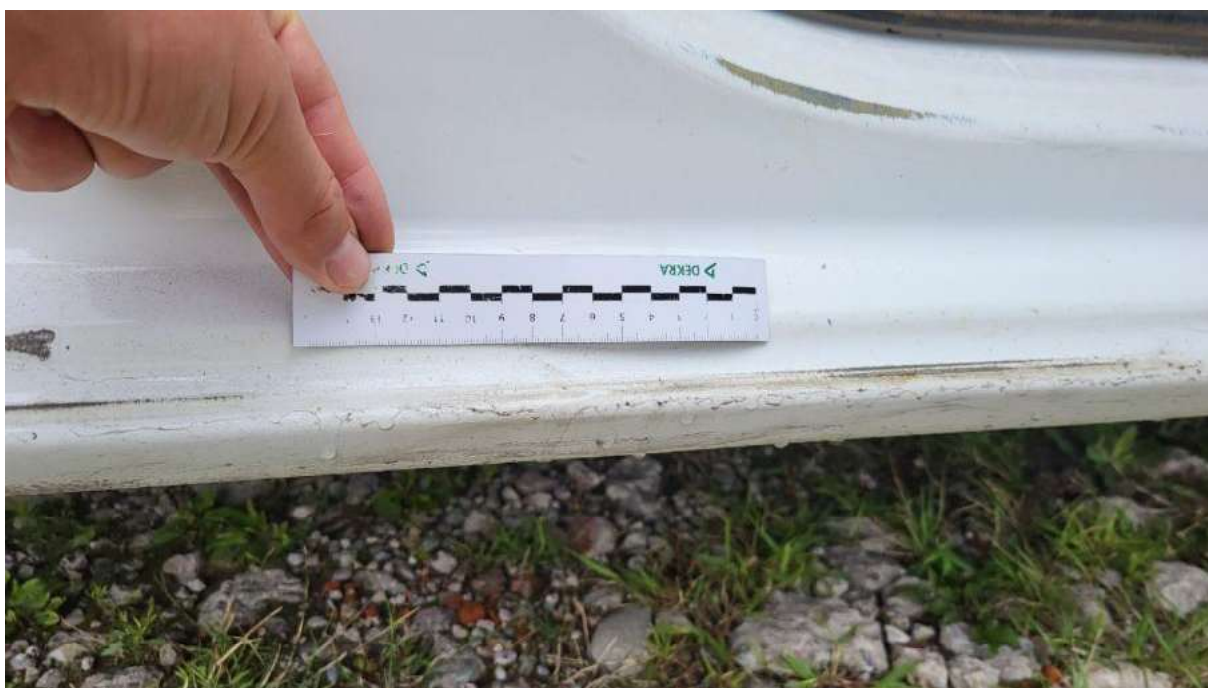

Fot. 37

Próg P - Wgniecenie/odkształcenie 1



Fot. 38

Słupek przedni P - Wgniecenie/odkształcenie 1

DOKUMENTACJA FOTOGRAFICZNA



Fot. 39

Słupek środkowy P - Wgniecenie/odkształcenie 1



Fot. 40

Zderzak tylny - Rysa/odprysk 1

DOKUMENTACJA FOTOGRAFICZNA



Fot. 41

Zderzak tylny - Rysa/odprysk 2



Fot. 42

Zderzak tylny() - Rysa/odprysk 3

DOKUMENTACJA FOTOGRAFICZNA



Fot. 43

Dach - Wgniecenie/odkształcenie 1



Fot. 44

Dach - Inne 1

DOKUMENTACJA FOTOGRAFICZNA



Fot. 45

Drzwi przed L - Wgniecenie/odkształcenie 1



Fot. 46

Drzwi przed L - Wgniecenie/odkształcenie 2

DOKUMENTACJA FOTOGRAFICZNA



Fot. 47

Drzwi przed L() - Wgniecenie/odkształcenie 3



Fot. 48

Listwa drzwi przednich L - Rysa/odprysk 1

DOKUMENTACJA FOTOGRAFICZNA



Fot. 49

Lusterko zew L - Rysa/odprysk 1



Fot. 50

Próg L - Rysa/odprysk 1

DOKUMENTACJA FOTOGRAFICZNA



Fot. 51

Słupek środkowy L - Wgniecenie/odkształcenie 1



Fot. 52

Fotel prz. lew. - Pęknięcie/rozerwanie 1

DOKUMENTACJA FOTOGRAFICZNA



Fot. 53

Kanapa tyl. - Inne 1



Fot. 54

Wykładzina przestrzeni bagażowej - Pęknięcie/rozerwanie 1

DOKUMENTACJA FOTOGRAFICZNA



Fot. 55

Drzwi tyłu lewe - Wgniecenie/odkształcenie 1



Fot. 56

Drzwi tyłu lewe - Wgniecenie/odkształcenie 2

DOKUMENTACJA FOTOGRAFICZNA



Fot. 57

Drzwi tyłu lewe() - Wgniecenie/odkształcenie 3



Fot. 58

Drzwi tyłu prawe - Wgniecenie/odkształcenie 1

DOKUMENTACJA FOTOGRAFICZNA



Fot. 59

Drzwi tyłu prawe - Wgniecenie/odkształcenie 2