

Raport z oględzin pojazdu

Numer raportu	06444/7/25-15201	Data raportu	21-07-2025
Rzeczoznawcy	Krzysztof Kalbarczyk mgr inż. Paweł Barszcz (NEW)	Data oględzin	14-07-2025
Nr zlecenia	PCM(DZS)/GDA/49880/25/07/09	Miejsce oględzin	AUTOMARKET WOLA, PRYMASA TYSI...

Dane pojazdu

Numer identyfikacyjny (VIN)	WAUZZZF29NN051773
Marka, model	AUDI A7 Sportback 17-23
Typ, wersja	A7 45 TFSI mHEV Quattro S tr...
Numer rejestracyjny	WD8268S
Silnik (rodz./poj./moc)	benz./1984 ccm/195 kW
Stan licznika	170 233 km
Data 1. rej./rok prod.	07-07-2022/2022
Data nast. bad. techn.	30-06-2027
Nadwozie	hatchback 5/4
Lakier	czarny/2-warstwowy uni
Skrzynia biegów	automatyczna



Wyposażenie pojazdu

8 głośników, ABS - system zapobiegający blokowaniu się kół podczas hamowania, Alarm z zabezpieczeniem przed odholowaniem pojazdu, Aplikacje dekoracyjne wnętrza - pokryte lakierem refleksyjnym, Audi Music Interface (UF7) - gniazdo do podłączenia urządzeń zewnętrznych, Audi Music Interface dla pasażerów z tyłu - gniazdo do podłączenia urządzeń zewnętrznych, Audi pre sense basic - system wspomagający bezpieczeństwo kierowcy i pasażerów, Dywaniki podłogowe przód i tył, Elektryczne wspomaganie otwierania i zamykania bagażnika, Felgi aluminiowe 18 (10-ramion) Aero-design z ogum. 225/55, Fotele przednie regulowane elektrycznie z pamięcią fotelakierowcy, Fotele przednie standardowe, Fotele przednie z elektryczną regulacją podparcia kręgosłupa, Kierownica wielofunkcyjna - skórzana, Kolumna kierownicy z manualną regulacją położenia, Komputer pokładowy 7 z kolorowym wyświetlaczem, Kurtyny powietrzne, Lakier uni, Lampy tylne wykonane w technice diodowej (LED), Listwy wokół szyb bocznych, srebrne, Lusterka boczne elektrycznie składane z funkcją pamięci, podgrzewane, Lusterka w kolorze nadwozia, Lusterko wsteczne z automatyczną funkcją przeciwosłepieniową, Pakiet dla palących, Panel obsługi z przyciskami z matowej czerni, Podsufitka materiałowa, Przedni podłokietnik, Reflektory przednie w technologii LED, Spojler dachowy, Sygnalizacja niezapiętych pasów bezpieczeństwa, System MMI Navi plus z panelem MMI touch response z ekranem 10.1 i Audi Virtual Cockpit 12.3, Szyba przednia termoizolacyjna, laminowana, Szyba tylna i szyby boczne z powłoką termoizolacyjną, Tapicerka tkaninowa Index, Tempomat z regulacją i limiterem prędkości, Trójkąt ostrzegawczy i apteczka, Tylna kanapa 2-miejscowa, z dzielonym oparciem, Uchwyty ISOFIX - tył z funkcją Top Tether, Wskaźnik kontroli ciśnienia w oponach, Wspomaganie układu kierowniczego, Wyłącznik poduszki powietrznej pasażera z przodu, Zagłówki w fotelach z przodu, Zamek centralny z pilotem, Zawieszenie dynamiczne, Zestaw do naprawy przebitej opony, Zestaw narzędzi z podnośnikiem, Złącze Bluetooth, Śruby zabezpieczające koła przed kradzieżą z systemem ostrzegającym o obluźowaniu się koła, Światła do jazdy dziennej LED, Aplikacje dekoracyjne wnętrza - Drewno Dąb szary Naturell, Audi Connect Nawigacja & Infotainment, Audi Smartphone Interface, Audi Virtual Cockpit Plus, Audi parking system przód/tył - czujniki parkowania, Audi side assist z Audi pre sense rear, ostrzeż. przy wysiadaniu i asyst. ruchu poprzecznego z tyłu, Audi sound system, Felgi aluminiowe 19 częściowo polerowane z szarymi wstawkami z ogumieniem 255/35, Fotele przednie ogrzewane, Fotele przednie sportowe, Kamera ułatwiająca parkowanie, Kanapa tylna z dzielonym i składanym oparciem, Kierownica 4-ramienna wielofunkcyjna, z funkcją zmiany przełożeń, skórzana, Listwy progowe w przednich drzwiach ze wstawkami z aluminium z logo S, podświetlane, Pakiet stylistyczny S line Exterieur, Tapicerka skórzana Valcona, Uchwyty ISOFIX z przodu + deaktywacja poduszki pasażera, Wzmocnienie odbioru LTE

Ogumienie

Oś	Koło	Producent, typ	Rozmiar	Profil zmierzony
przednia	prawe	PIRELLI, POWERGY	245/45 R19 102Y	5,0 mm
	lewe	PIRELLI, POWERGY	245/45 R19 102Y	5,0 mm
tylna	prawe	PIRELLI, POWERGY	245/45 R19 102Y	5,0 mm
	lewe	PIRELLI, POWERGY	245/45 R19 102Y	5,0 mm

Dokumenty i akcesoria

[Dokumenty rej.] - POLISA UBEZP. (Nie.), Kluczyki (TAK - 2), Tablice rejestracyjne (TAK - 2), Dowód rejestracyjny (TAK), Karta pojazdu (NIE)

Grubość powłoki lakierowej

W zakresie do 150 µm

Poz.	Nazwa części	Przedział grubości powłoki lakierowej [µm]
1	Pokrywa komory silnika	do 150
2	Błotnik przedni lewy	do 150
3	Błotnik przedni prawy	do 150
4	Słupek przedni lewy	do 150
5	Słupek przedni prawy	do 150
6	Słupek środkowy lewy	do 150
7	Słupek środkowy prawy	do 150
8	Próg lewy	do 150
9	Próg prawy	do 150
10	Dach	do 150
11	Drzwi przednie lewe	do 150
12	Drzwi przednie prawe	do 150
13	Drzwi tylne lewe	do 150
14	Drzwi tylne prawe	do 150
15	Błotnik tylny lewy/ściana boczna lewa	do 150
16	Błotnik tylny prawy/ściana boczna prawa	do 150
17	Pokrywa bagażnika	do 150

Stwierdzone uszkodzenia

Poz.	Nazwa pozycji	Opis uszkodzeń	Kwalifik.	Naprawa [rbg]
1	Tarcza koła aluminiowa przód L	zarysowanie	WY	
2	Tarcza koła aluminiowa przód R	zarysowanie	WY	
3	Tarcza koła aluminiowa tył L	zarysowanie	WY	0.5
4	Tarcza koła aluminiowa tył R	zarysowanie	WY	0.5
5	Okładzina zderzaka przedniego	odpryski lakieru		

DOKUMENTACJA FOTOGRAFICZNA



Fot. 1

Przekątna przednia lewa



Fot. 2

Przód

DOKUMENTACJA FOTOGRAFICZNA



Fot. 3

Przekątna przednia prawa



Fot. 4

Próg prawy (widok od przodu)

DOKUMENTACJA FOTOGRAFICZNA



Fot. 5

Bok prawy z przodu



Fot. 6

Bok prawy z tyłu

DOKUMENTACJA FOTOGRAFICZNA



Fot. 7
Przekątna tylna prawa



Fot. 8
Tyt

DOKUMENTACJA FOTOGRAFICZNA



Fot. 9

Przekątna tylna lewa



Fot. 10

Bok lewy z tyłu

DOKUMENTACJA FOTOGRAFICZNA



Fot. 11

Bok lewy z przodu



Fot. 12

Próg lewy (widok od przodu)

DOKUMENTACJA FOTOGRAFICZNA



Fot. 13
Numer identyfikacyjny



Fot. 14
Tabliczka znamionowa

DOKUMENTACJA FOTOGRAFICZNA



Fot. 15

Zestaw wskaźników - przebieg



Fot. 16

Widok przez otwarte drzwi przednie lewe

DOKUMENTACJA FOTOGRAFICZNA



Fot. 17

Widok przez otwarte drzwi tylne lewe

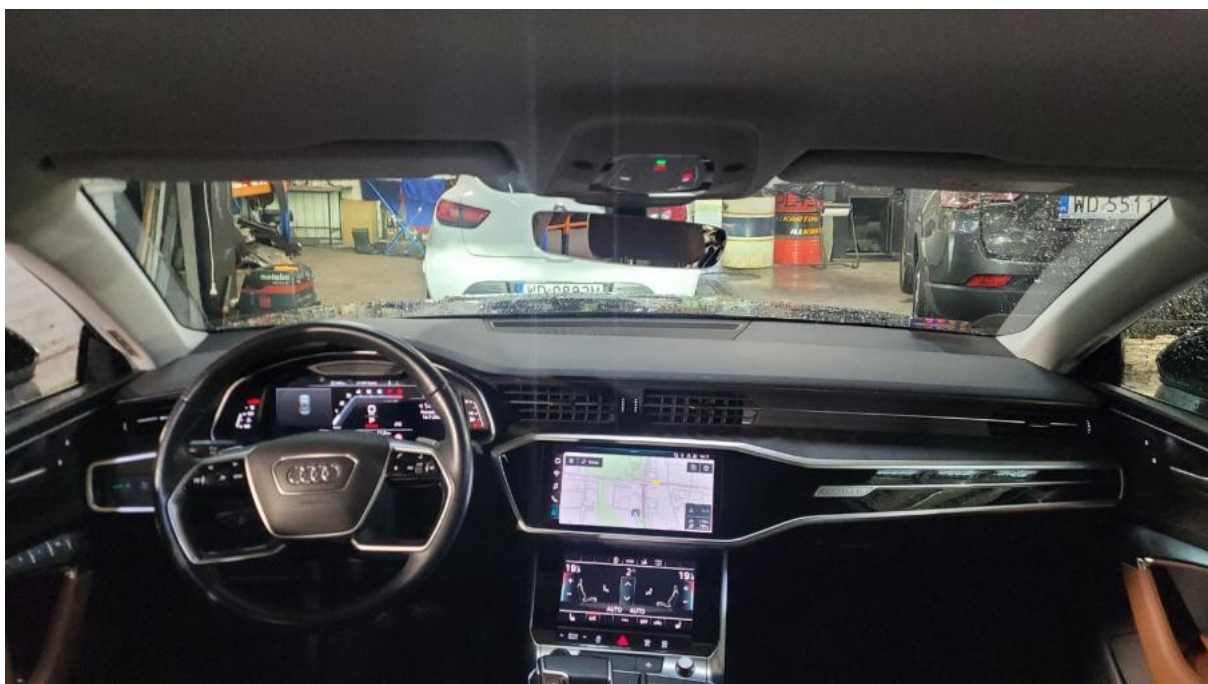

Fot. 18

Widok z tylnej kanapy na deskę rozd.

DOKUMENTACJA FOTOGRAFICZNA



Fot. 19

Konsola środkowa



Fot. 20

Tunel środkowy

DOKUMENTACJA FOTOGRAFICZNA



Fot. 21
Kierownica (na wprost)



Fot. 22
Kierownica z lewej strony

DOKUMENTACJA FOTOGRAFICZNA



Fot. 23
Komora silnika



Fot. 24
Bagażnik

DOKUMENTACJA FOTOGRAFICZNA



Fot. 25

Spód pojazdu przód



Fot. 26

Spód pojazdu tył

DOKUMENTACJA FOTOGRAFICZNA

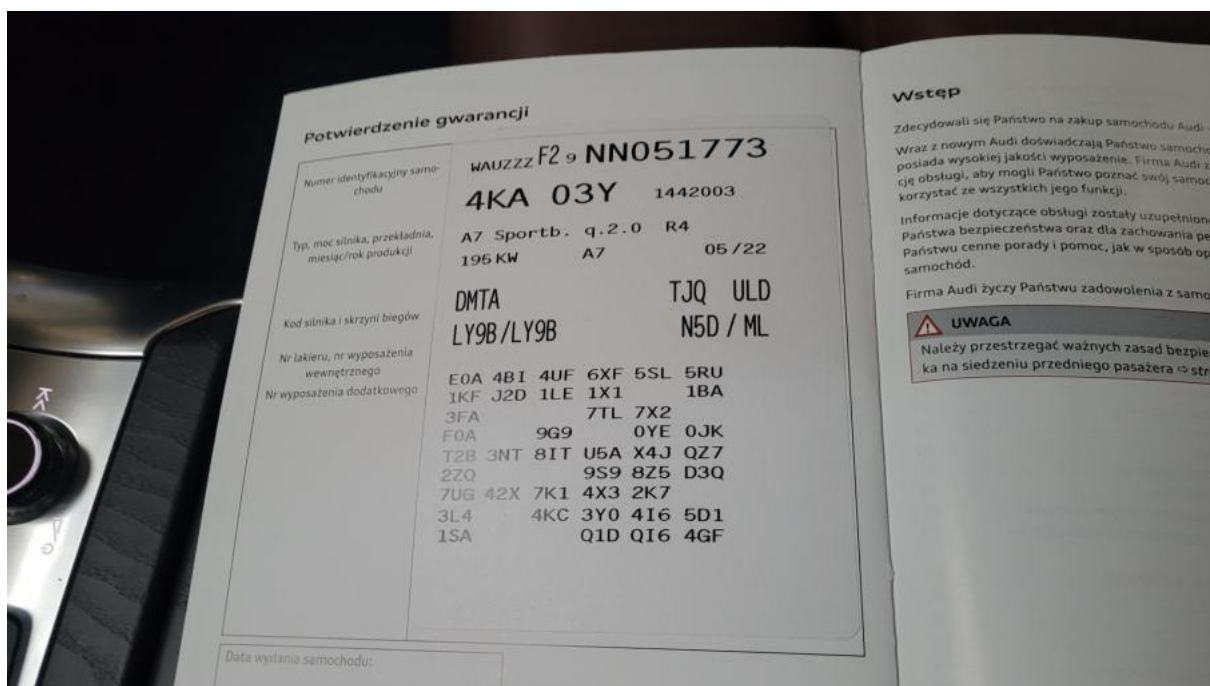

Fot. 29
Książka serwisowa – dane



Fot. 30
Książka serwisowa – ostatni przegląd

DOKUMENTACJA FOTOGRAFICZNA

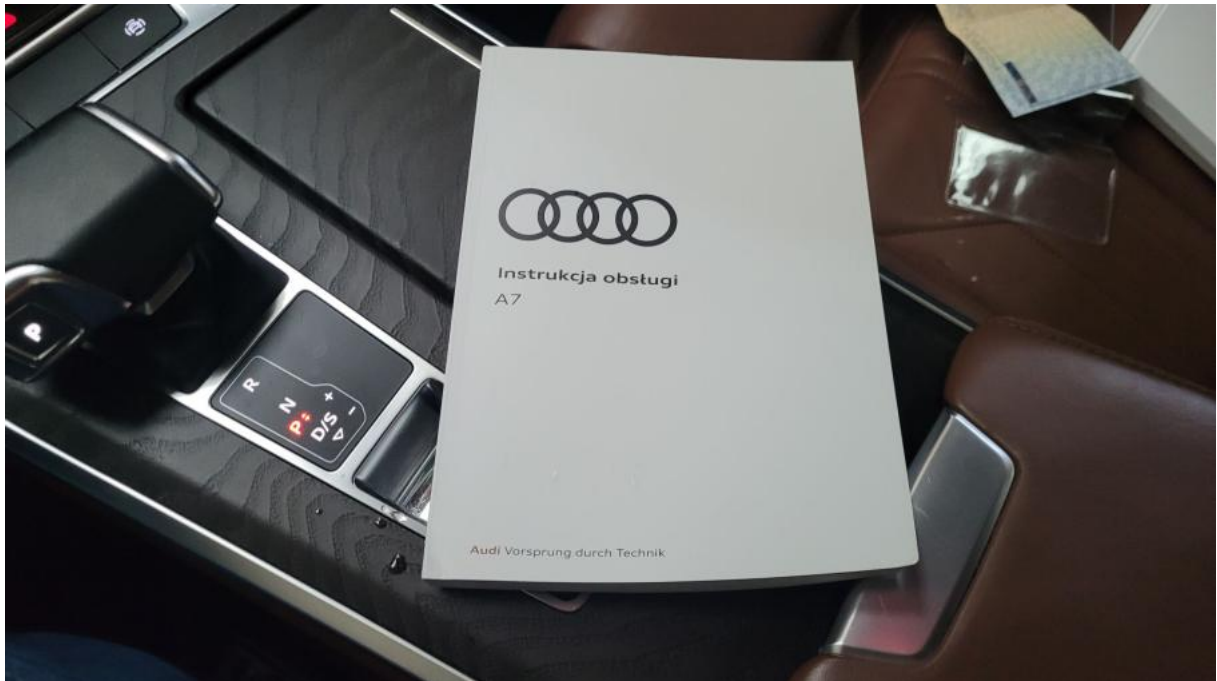

Fot. 31
Instrukcje



Fot. 32
Zestaw naprawczy koła

DOKUMENTACJA FOTOGRAFICZNA

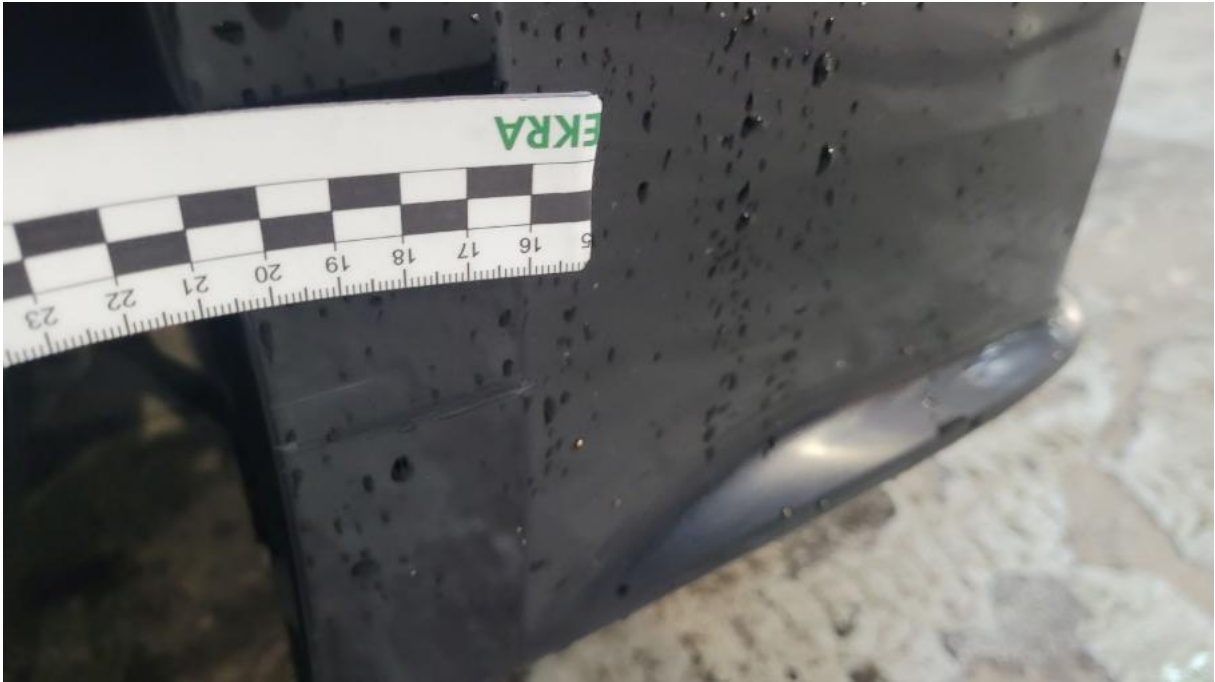

Fot. 33

Zderzak - Rysa/odprysk 1



Fot. 34

Felga aluminiowa przednia P - zdjęcie poglądowe 1

DOKUMENTACJA FOTOGRAFICZNA



Fot. 35

Felga aluminiowa przednia P - Rysa/odprysk 1



Fot. 36

Felga aluminiowa przednia P - Rysa/odprysk 2

DOKUMENTACJA FOTOGRAFICZNA



Fot. 37
Felga aluminiowa tylna P - Rysa/odprysk 1



Fot. 38
Felga aluminiowa tylna P - Rysa/odprysk 2

DOKUMENTACJA FOTOGRAFICZNA



Fot. 39

Felga aluminiowa tylna P() - Rysa/odprysk 3



Fot. 40

Felga aluminiowa tylna L - Rysa/odprysk 1

DOKUMENTACJA FOTOGRAFICZNA



Fot. 41

Felga aluminiowa tylna L - Rysa/odprysk 2



Fot. 42

Felga Aluminiowa przednia L - Rysa/odprysk 1