

Raport z oględzin pojazdu

Numer raportu	06296/7/25-15201	Data raportu	09-07-2025	
Rzeczoznawcy	Krzysztof Kalbarczyk mgr inż. Paweł Barszcz (NEW)	Data oględzin	08-07-2025	
Nr zlecenia	PCM(DZS)/GDA/48225/25/07/02		Miejsce oględzin	Wołoska 22a, 02-675 Warszawa, 02-675...

Dane pojazdu

Numer identyfikacyjny (VIN)	YV1UZL1VCL1544797
Marka, model	VOLVO XC60 17-21
Typ, wersja	XC60 B5 B AWD R-Design aut
Numer rejestracyjny	WD5513N
Silnik (rodz./poj./moc)	benz./1969 ccm/184 kW
Stan licznika	133 244 km
Data 1. rej./rok prod.	10-06-2020/2020
Data nast. bad. techn.	05-06-2026
Nadwozie	KOM 5/5
Lakier	biały/2-warstwowy uni
Skrzynia biegów	automatyczna



Wyposażenie pojazdu

ABS, AQS - System poprawy jakości powietrza w kabinie, Airbag chroniący kolana kierowcy, Airbag, poduszki powietrzne czołowe i boczne dla kierowcy i pasażera, kurtyny powietrzne, Alarm Volvo Guard z czujnikiem przechyłu oraz ruchu, Android Auto i Apple Carplay, Blokada schowka, centralna, CTC - kontrola trakcji w zakręcie, Clean Zone - pakiet czystego wnętrza z systemem wstępnej wentylacji auta w momencie otwarcia pojazdu, Czujnik deszczu, Czujniki odległości przy parkowaniu - tył, Distance Alert - układ ostrzegania o zbyt małej odległości od poprzedzającego pojazdu, Drive Mode - Regulacja trybów jazdy, Driver Alert Control - układ ostrzegający o dekoncentracji kierowcy, Dywaniki tekstylne, Dźwignia zmiany biegów wykończona skórą, EBA - system wspomagania nagłego hamowania, EBL (Emergency Brake Lights) - ostrzeganie innych użytkowników drogi o nagłym hamowaniu, ESC - układ elektronicznej kontroli stabilności i trakcji, Elektrycznie sterowana pokrywa bagażnika (otwieranie/zamykanie), Felgi aluminiowe 19, 5 podwójnych ramion Diamond Cut/Black z ogumieniem 235/55, Fotel kierowcy regulowany elektrycznie z pamięcią ustawień, Fotele pochłaniające energię zderzenia, Fotele przednie z 4-stopniową regulacją odcinka lędźwiowego, Fotele przednie z regulowanym podparciem ud, Funkcja Auto Hold, Gniazdo 12V w przestrzeni bagażowej, Gniazdo USB (x2), Hamulec postojowy, elektryczny, Immobilizer, Kanapa tylna dzielona w proporcjach 40/60, Keyless entry - bezkluczykowe uruchamianie pojazdu oraz otwieranie drzwi bagażnika, Kierownica sportowa, skórzana, trójramienna, Kierownica ze sterowaniem audio, Klimatyzacja automatyczna, 2-strefowa, Kluczyk skórzany R Design, Komputer pokładowy, Końcówki wydechu - zintegrowane, podwójne, Lakier uni, Lane Departure Warning - system ostrzegania o niekontrolowanej zmianie pasa ruchu, Lane Keeping Aid (LKA) - układ utrzymania pasa ruchu, Listwy progowe R-Design, Lusterka boczne regulowane elektrycznie i ogrzewane, Lusterka zewnętrzne składane elektrycznie, Lusterko wsteczne oraz lusterka boczne przyciemniające się automatycznie, Nawigacja Sensus, Oświetlenia wnętrza poziom III, Pedaly sportowe, Podsufitka w kolorze czarnym, Podłokietnik tylny z uchwytem na kubki i schowkiem, Podłokietnik z przodu, Przednie pasy bezpieczeństwa z elektrycznymi napinaczami łagodzącymi skutki kolizji, RSC - układ stabilizacji przechyłu, Reflektory przednie LED, Regulacja pasów bezpieczeństwa w pierwszym i drugim rzędzie siedzeń, Relingi dachowe - czarne, Road Sign Information - układ informowania o znakach drogowych, Roleta bagażnika półautomatyczna, SIPS - ochrona w przypadku zderzenia bocznego, Sensus Connect Infotainment System wraz z zestawem głośnomówiącym Bluetooth, Siatka bagażowa na tunelu środkowym, Stylizacja nadwozia R-Design, System audio High Performance Sound (wyświetlacz 9", 8 głośników), System mocowania fotelika dziecięcego ISOFIX na tylnej kanapie, System monitorowania ciśnienia w oponach (TPMS), System stabilizacji pojazdu w czasie holowania przyczepy (TSA), System unikania lub łagodzenia skutków zderzeń na skrzyżowaniach, System unikania lub łagodzenia skutków zderzeń z dużymi zwierzętami, System unikania lub łagodzenia skutków zderzeń z pieszymi i rowerzystami, Tapicerka skórzana/materiałowa + Fotele sportowe (Slate Grey), Tempomat, Tuner radia cyfrowego DAB, Udostępnianie połączenia internetowego poprzez Wi-Fi lub Bluetooth, Układ wspomagania hamowania City Safety, Usługa Volvo On Call, WHIPS - ochrona przed urazami kręgosłupa, Wskaźnik temperatury zewnętrznej, Wykończenie wnętrza aluminium Metal Mesh, Wyłącznik poduszki powietrznej pasażera, Wyświetlacz cyfrowy zegarów kierowcy, 12,3-cala, Zabezpieczenie w przypadku zjechania z drogi, Zagłówki tylne składane elektrycznie, Zamek centralny zdalnie sterowany, Zawieszenie sportowe, Zwalnianie pedału hamulca, Światła przeciwmgielne LED, Blokada tylnych drzwi, elektryczna, Kamera wspomagająca parkowanie tyłem, Lakier metalik, Schowek w desce rozdzielczej po stronie pasażera - zamykany, System Bezpieczeństwa Intellisafe Surround, Szyba przednia podgrzewana, Szyby tylne przyciemniane

Ogumienie

Oś	Koło	Producent, typ	Rozmiar	Profil zmierzony
przednia	prawe	GOODYEAR, EFFICIENT GRIP 2 SUV	235/55 R19 105V	8,0 mm
	lewe	CONTINENTAL, ECO CONTACT6	235/55 R19 105V	4,5 mm
tylna	prawe	CONTINENTAL, ECO CONTACT6	235/55 R19 105V	4,5 mm
	lewe	GOODYEAR, EFFICIENT GRIP 2 SUV	235/55 R19 105V	7,5 mm

Dokumenty i akcesoria

[Dokumenty rej.] - POLISA UBEZP. (Nie.), Kluczyki (TAK - 3), Tablice rejestracyjne (TAK - 2), Dowód rejestracyjny (TAK), Karta pojazdu (NIE)

Grubość powłoki lakierowej

W zakresie do 150 µm

Poz.	Nazwa części	Przedział grubości powłoki lakierowej [µm]
1	Pokrywa komory silnika	do 150
2	Błotnik przedni lewy	do 150
3	Błotnik przedni prawy	do 150
4	Słupek przedni prawy	do 150
5	Słupek środkowy lewy	do 150
6	Słupek środkowy prawy	do 150
7	Próg lewy	do 150
8	Próg prawy	do 150
9	Dach	do 150
10	Drzwi przednie lewe	do 150

11	Drzwi przednie prawe	do 150
12	Drzwi tylne lewe	do 150
13	Drzwi tylne prawe	do 150

W zakresie do 200 μm

Poz.	Nazwa części	Przedział grubości powłoki lakierowej [μm]
1	Słupek przedni lewy	150 - 200
2	Błotnik tylny lewy/ściana boczna lewa	150 - 200
3	Błotnik tylny prawy/ściana boczna prawa	150 - 200

Stwierdzone uszkodzenia

Poz.	Nazwa pozycji	Opis uszkodzeń	Kwalifik.	Naprawa [rbg]
1	Okładzina zderzaka tylnego	liczne, wgniecenie, liczne, zarysowanie, pęknięcie	WY	1.2
2	Okładzina zderzaka przedniego	liczne, zarysowanie	NA	
3	Poszycie drzwi tylnych R	zarysowanie	NA	
4	Nakładka dolna drzwi tylnych R	zarysowanie	NA	
5	Pokrywa tylna	zarysowanie	NA	
6	Poszycie drzwi przednich L	odpryski lakieru		
7	Poszycie drzwi przednich R	zarysowanie		
8	Nakładka dolna drzwi przednich L	odpryski lakieru		
9	Nakładka dolna drzwi przednich R	odpryski lakieru		
10	Poszycie drzwi tylnych L	zarysowanie		
11	Nakładka dolna drzwi tylnych L	zarysowanie		
12	Tarcza koła aluminiowa przód L	zarysowanie		
13	Tarcza koła aluminiowa przód R	zarysowanie		
14	Tarcza koła aluminiowa tył L	zarysowanie		
15	Tarcza koła aluminiowa tył R	inne		

DOKUMENTACJA FOTOGRAFICZNA



Fot. 1

Przekątna przednia lewa



Fot. 2

Przód

DOKUMENTACJA FOTOGRAFICZNA



Fot. 3

Przekątna przednia prawa



Fot. 4

Próg prawy (widok od przodu)

DOKUMENTACJA FOTOGRAFICZNA



Fot. 5

Bok prawy z przodu



Fot. 6

Bok prawy z tyłu

DOKUMENTACJA FOTOGRAFICZNA



Fot. 7

Przekątna tylna prawa



Fot. 8

Tył

DOKUMENTACJA FOTOGRAFICZNA



Fot. 9

Przekątna tylna lewa



Fot. 10

Bok lewy z tyłu

DOKUMENTACJA FOTOGRAFICZNA



Fot. 11

Bok lewy z przodu



Fot. 12

Próg lewy (widok od przodu)

DOKUMENTACJA FOTOGRAFICZNA

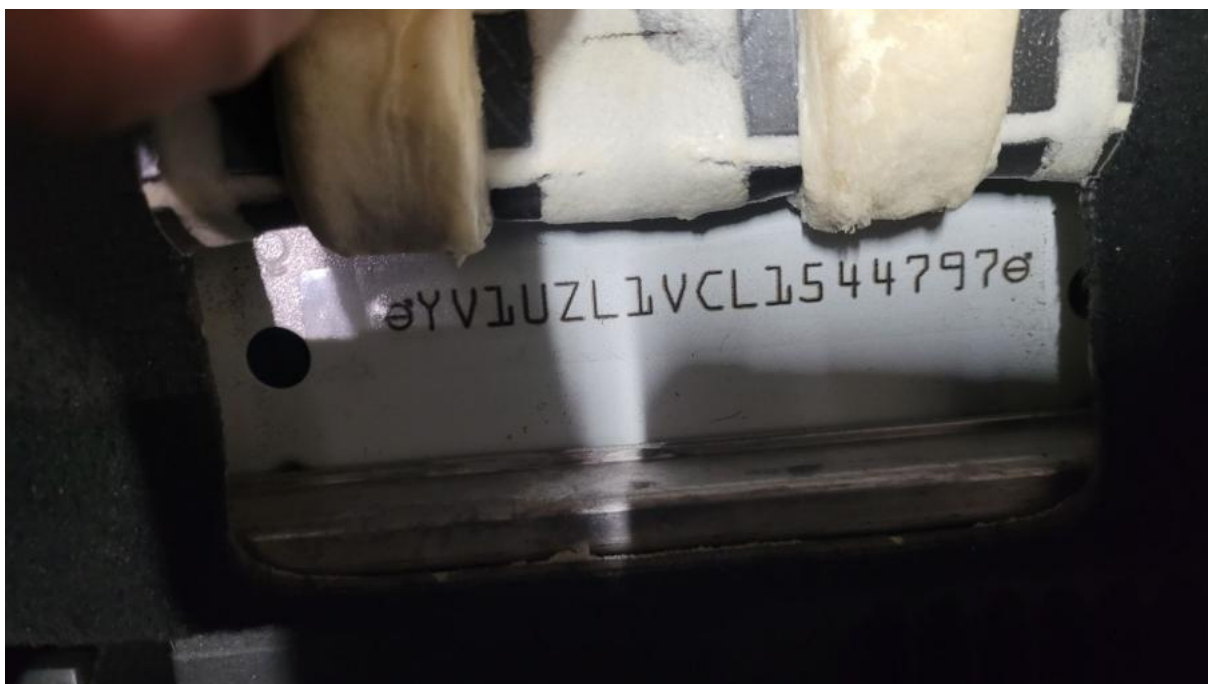

Fot. 13

Numer identyfikacyjny



Fot. 14

Tabliczka znamionowa

DOKUMENTACJA FOTOGRAFICZNA



Fot. 15

Zestaw wskaźników - przebieg



Fot. 16

Widok przez otwarte drzwi przednie lewe

DOKUMENTACJA FOTOGRAFICZNA



Fot. 17

Widok przez otwarte drzwi tylne lewe



Fot. 18

Widok z tylnej kanapy na deskę rozd.

DOKUMENTACJA FOTOGRAFICZNA



Fot. 19
Konsola środkowa



Fot. 20
Tunel środkowy

DOKUMENTACJA FOTOGRAFICZNA



Fot. 21

Kierownica (na wprost)



Fot. 22

Kierownica z lewej strony

DOKUMENTACJA FOTOGRAFICZNA



Fot. 23
Komora silnika



Fot. 24
Bagażnik

DOKUMENTACJA FOTOGRAFICZNA



Fot. 25

Spód pojazdu przód



Fot. 26

Spód pojazdu tył

DOKUMENTACJA FOTOGRAFICZNA

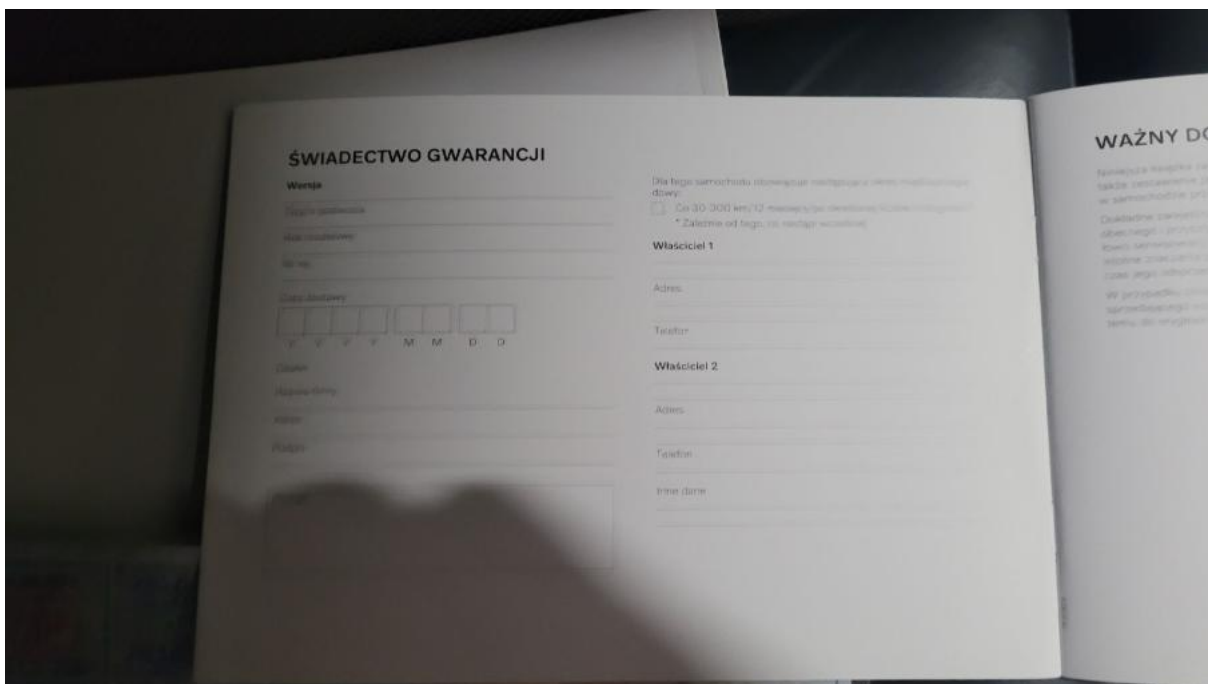

Fot. 29
Książka serwisowa – dane

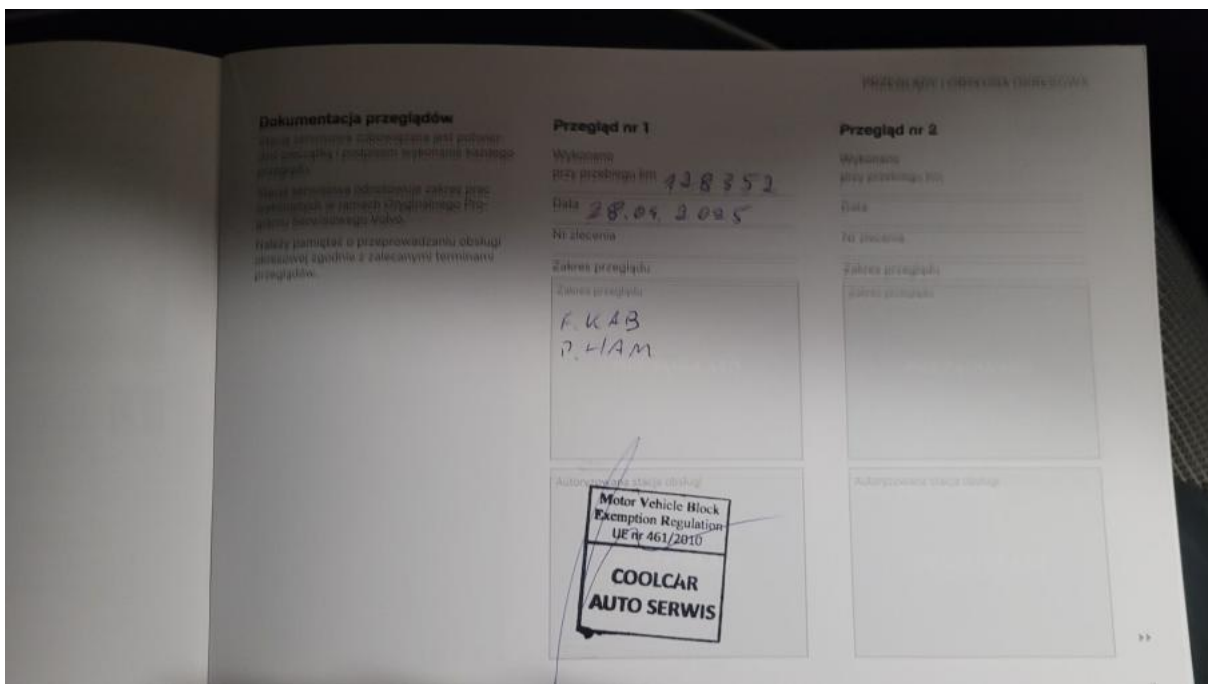

Fot. 30
Książka serwisowa – ostatni przegląd

DOKUMENTACJA FOTOGRAFICZNA



Fot. 31
Instrukcje



Fot. 32
Zestaw naprawy koła

DOKUMENTACJA FOTOGRAFICZNA



Fot. 33

Zderzak - Rysa/odprysk 1



Fot. 34

Zderzak - Rysa/odprysk 2

DOKUMENTACJA FOTOGRAFICZNA



Fot. 35

Zderzak() - Rysa/odprysk 3



Fot. 36

Felga aluminiowa przednia P - zdjęcie poglądowe 1

DOKUMENTACJA FOTOGRAFICZNA



Fot. 37

Felga aluminiowa przednia P - Rysa/odprysk 1



Fot. 38

Drzwi przednie P - Rysa/odprysk 1

DOKUMENTACJA FOTOGRAFICZNA

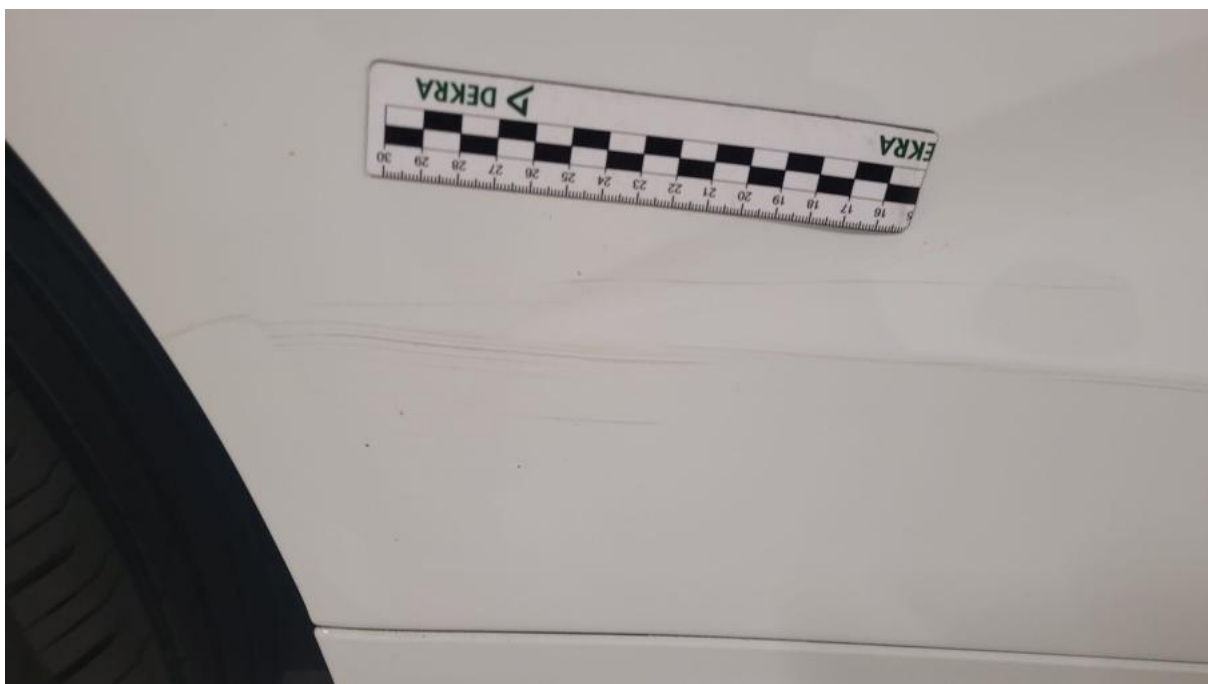

Fot. 39

Drzwi tylne P - Rysa/odprysk 1



Fot. 40

Drzwi tylne P - Rysa/odprysk 2

DOKUMENTACJA FOTOGRAFICZNA



Fot. 41

Listwa drzwi przednich P - Rysa/odprysk 1



Fot. 42

Listwa drzwi tylnych P - Rysa/odprysk 1

DOKUMENTACJA FOTOGRAFICZNA



Fot. 43

Felga aluminiowa tylna P - Inne 1



Fot. 44

Pokrywy bagażnika - Rysa/odprysk 1

DOKUMENTACJA FOTOGRAFICZNA



Fot. 45

Zderzak tylny - Rysa/odprysk 1



Fot. 46

Zderzak tylny - Rysa/odprysk 2

DOKUMENTACJA FOTOGRAFICZNA



Fot. 47

Zderzak tylny - Wgniecenie/odkształcenie 1



Fot. 48

Zderzak tylny - Wgniecenie/odkształcenie 2

DOKUMENTACJA FOTOGRAFICZNA



Fot. 49

Zderzak tylny - Pęknięcie/rozerwanie 1



Fot. 50

Felga aluminiowa tylna L - Rysa/odprysk 1

DOKUMENTACJA FOTOGRAFICZNA



Fot. 51

Felga aluminiowa tylna L - Rysa/odprysk 2



Fot. 52

Drzwi przed L - Rysa/odprysk 1

DOKUMENTACJA FOTOGRAFICZNA

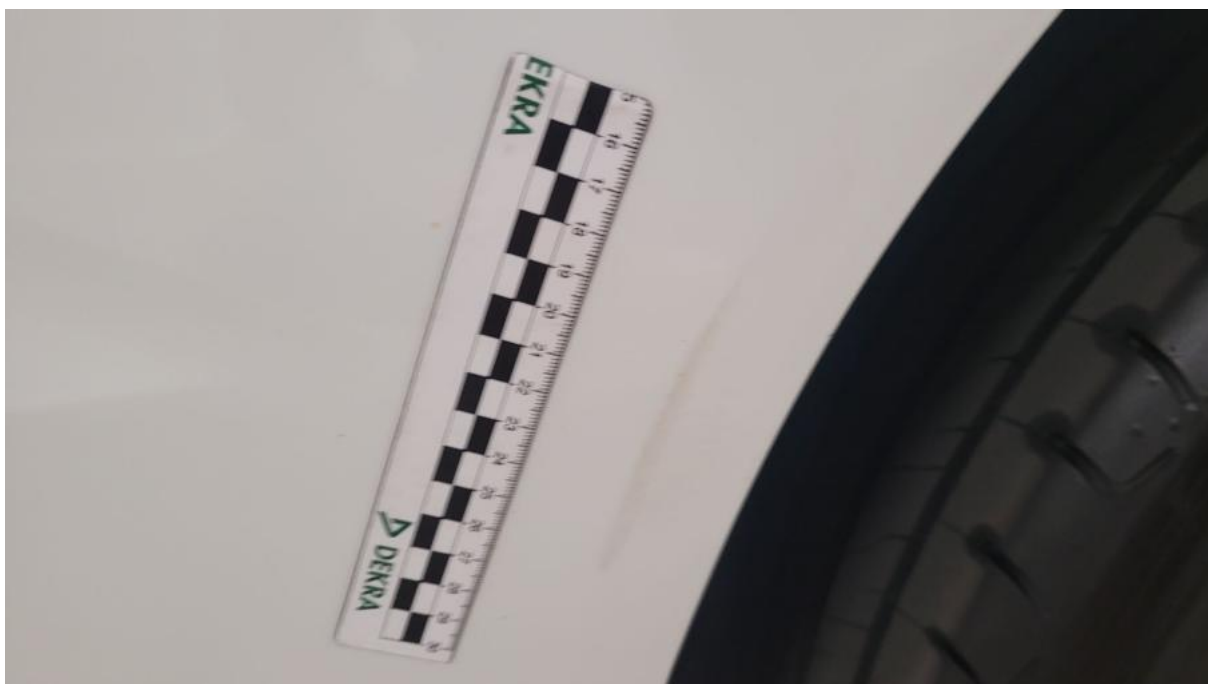

Fot. 53

Drzwi tylne L - Rysa/odprysk 1



Fot. 54

Drzwi tylne L - Rysa/odprysk 2

DOKUMENTACJA FOTOGRAFICZNA



Fot. 55

Listwa drzwi przednich L - Rysa/odprysk 1

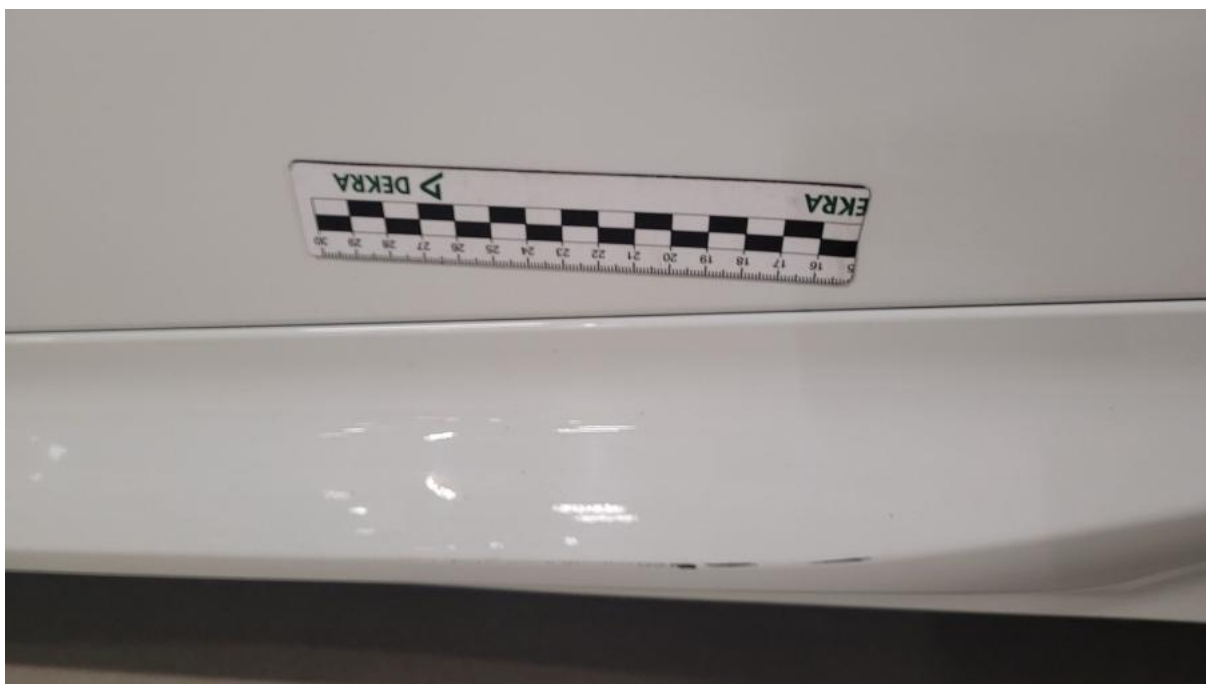

Fot. 56

Listwa drzwi tylnych L - Rysa/odprysk 1

DOKUMENTACJA FOTOGRAFICZNA



Fot. 57

Felga Aluminiowa przednia L - Rysa/odprysk 1



Fot. 58

Felga Aluminiowa przednia L - Rysa/odprysk 2