

Raport z oględzin pojazdu

Numer raportu	294481/2/25-14707	Data raportu	01-02-2025
Rzeczoznawcy	mgr Roman Juszczyk (NEW) inż. Michał Dzik (NEW)	Data oględzin	01-02-2025
Nr zlecenia	PCM(DZS)/GDA/06731/25/01/28	Miejsce oględzin	MASTER1 MYSŁOWICE, OBRZEŻNA P...

Dane pojazdu

Numer identyfikacyjny (VIN)	W1V9076351P421466
Marka, model	MERCEDES-BENZ Sprinter 31...
Typ, wersja	Sprinter 311 CDI 907.635 14m3
Numer rejestracyjny	DW5RE48
Silnik (rodz./poj./moc)	diesel/2143 ccm/84 kW
Stan licznika	60 111 km
Data 1. rej./rok prod.	19-01-2022/2021
Data nast. bad. techn.	19-01-2027
Nadwozie	furgon, wysoki dach 4/2
Lakier	brązowy/2-warstwowy uni
Skrzynia biegów	manualna



Wyposażenie pojazdu

ABS, ADAPTIVE ESP (elektroniczny układ stabilizacji toru jazdy), Adaptacyjne światła stop, Adaptacyjne światła stop, Alternator 200 A, Asystent boczny wiatru, Automatyczny układ włączania świateł, Dach podwyższony, Drzwi przesuwne z prawej strony, Felgi stalowe 16 z ogumieniem, Filtr paliwa z separatorem wody, Fotel kierowcy z manualną regulacją, Funkcja ECO start/stop plus, Głośniki dwudrożne z przodu, Koło zapasowe, Lakier uni, Moduł komunikacyjny z kartą SIM, Pakiet dla palących, Poduszka powietrzna kierowcy, Pomoc w razie awarii, Półka nad przednią szybą, Radio MB Audiosystem, Radio cyfrowe (DAB), Schowek pod deską rozdzielczą, System połączenia alarmowego Mercedes-Benz, Szyby przednie sterowane elektrycznie, Tapicerka Maturin, czarna, Uchwyty na kubki w konsoli centralnej (x2), Wskaźnik temperatury zewnętrznej, Wspomaganie kierownicy, elektryczne, Zamek centralny sterowany falami radiowymi, Zbiornik paliwa 71 litrów, Ściana działowa pełna, Światła sygnalizacyjne boczne, Drzwi tylne dwuskrzydłowe, otwierane do 270 stopni, Dywaniki podłogowe, Felgi stalowe ze specjalnym lakierowaniem, Fotel pasażera składany, Kamera cofania z ekranem w lusterku wstecznym, Klimatyzacja półautomatyczna Tempmatik, Lusterka zewnętrzne regulowane elektrycznie i podgrzewane, Podłokietnik dla siedzenia kierowcy, Stopień z tyłu pojazdu, Szyba przednia z paskiem przeciwsłonecznym, Ścianka działowa z drzwiami przesuwnymi zamykanymi

Ogumienie

Oś	Koło	Producent, typ	Rozmiar	Profil zmierzony
przednia	prawe	KORMORAN, VANPRO WINTER	235/65 16 115R	6,5 mm
	lewe	KORMORAN, VANPRO WINTER	235/65 16 115R	7,0 mm
tylna	prawe	KORMORAN, VANPRO WINTER	235/65 16 115R	5,0 mm
	lewe	KORMORAN, VANPRO WINTER	235/65 16 115R	4,5 mm

Dokumenty i akcesoria

[Dokumenty rej.] - POLISA UBEZP. (OC.), Kluczyki (TAK - 2), Tablice rejestracyjne (TAK - 2), Dowód rejestracyjny (TAK), Karta pojazdu (NIE)

Grubość powłoki lakierowej

W zakresie do 150 µm

Poz.	Nazwa części	Przedział grubości powłoki lakierowej [µm]
1	Pokrywa komory silnika	do 150
2	Błotnik przedni lewy	do 150
3	Błotnik przedni prawy	do 150
4	Słupki przedni lewy	do 150
5	Słupki przedni prawy	do 150
6	Słupki środkowy lewy	do 150
7	Słupki środkowy prawy	do 150
8	Próg lewy	do 150
9	Próg prawy	do 150
10	Dach	do 150
11	Drzwi przednie lewe	do 150
12	Drzwi przednie prawe	do 150
13	Drzwi tylne prawe	do 150
14	Błotnik tylny lewy/ściana boczna lewa	do 150
15	Błotnik tylny prawy/ściana boczna prawa	do 150
16	Pokrywa bagażnika	do 150

Stwierdzone uszkodzenia

Poz.	Nazwa pozycji	Opis uszkodzeń	Kwalifik.	Naprawa [rbg]
1	Emblemat (monogram)	brak	WY	0.1
2	Koło zapasowe	brak	WY	
3	Błotnik przedni (górną) R	wgniecenie/odkształcenie	NA	4.5
4	Drzwi przednie (nieuzbrojone) R	wgniecenie/odkształcenie, rysa/odprysk	NA	7.5
5	Drzwi części ład.przesuwne R	wgniecenie/odkształcenie	NA	9.5
6	Błotnik tylny L	wgniecenie/odkształcenie, rysa/odprysk	NA	6.5
7	Błotnik tylny R	wgniecenie/odkształcenie	NA	6.5
8	Ściana boczna część przednia dolna L	wgniecenie/odkształcenie, rysa/odprysk	NA	6.5

9	Ściana boczna część przednia dolna R	wgniecenie/odkształcenie	NA	5.5
10	Ściana boczna część tylna dolna R	wgniecenie/odkształcenie	NA	5.5

DOKUMENTACJA FOTOGRAFICZNA



Fot. 1
Przekątna przednia lewa



Fot. 2
Przód

DOKUMENTACJA FOTOGRAFICZNA



Fot. 3
Przekątna przednia prawa



Fot. 4
Próg prawy (widok od przodu)

DOKUMENTACJA FOTOGRAFICZNA



Fot. 5
Bok prawy z przodu



Fot. 6
Bok prawy z tyłu

DOKUMENTACJA FOTOGRAFICZNA



Fot. 7
Przekątna tylna prawa



Fot. 8
Tyt

DOKUMENTACJA FOTOGRAFICZNA



Fot. 9
Przekątna tylna lewa



Fot. 10
Bok lewy z tyłu

DOKUMENTACJA FOTOGRAFICZNA



Fot. 11
Bok lewy z przodu



Fot. 12
Próg lewy (widok od przodu)

DOKUMENTACJA FOTOGRAFICZNA

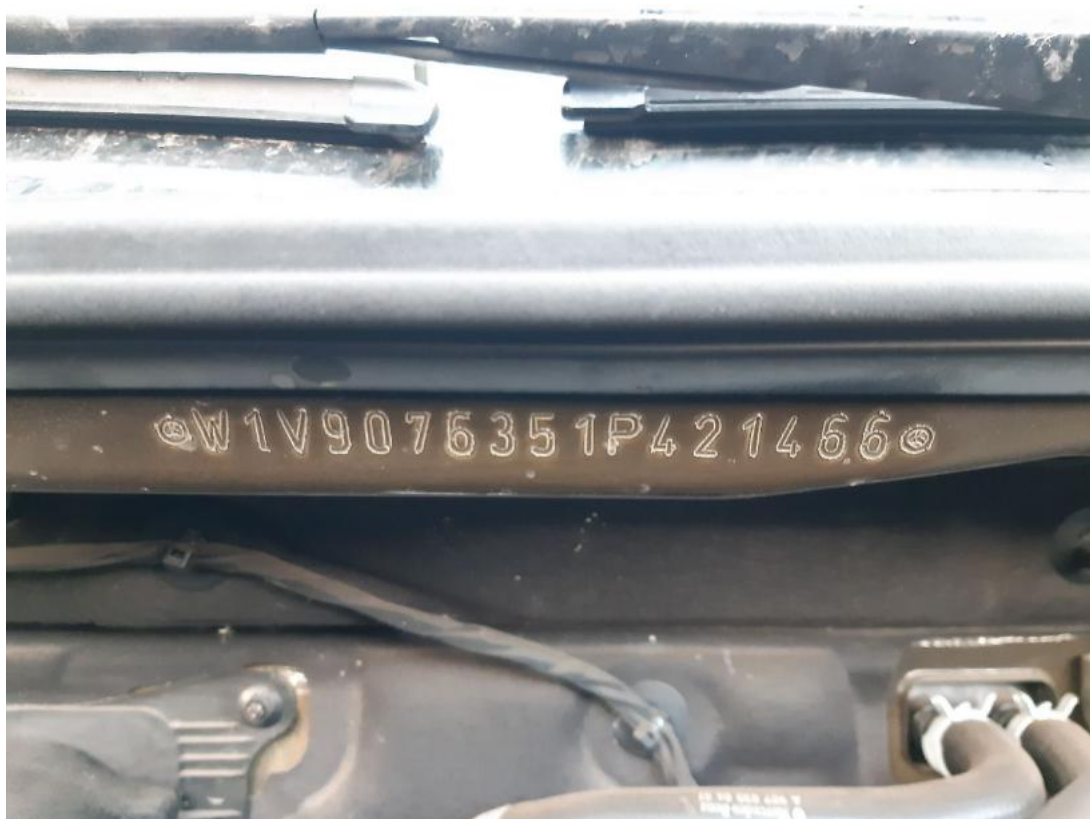

Fot. 13
Numer identyfikacyjny



Fot. 14
Tabliczka znamionowa

DOKUMENTACJA FOTOGRAFICZNA



Fot. 15
Zestaw wskaźników - przebieg



Fot. 16
Zestaw wskaźników - serwis

DOKUMENTACJA FOTOGRAFICZNA

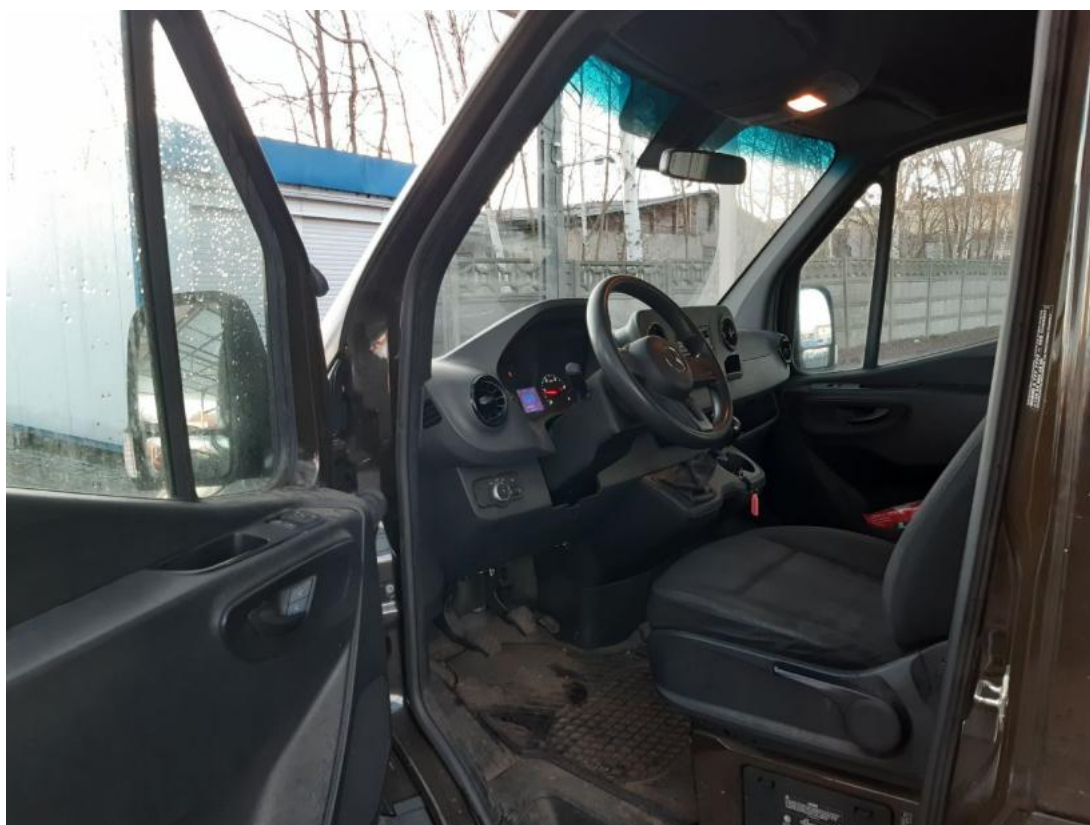

Fot. 17

Widok przez otwarte drzwi przednie lewe



Fot. 18

Widok z tylnej kanapy na deskę rozd.

DOKUMENTACJA FOTOGRAFICZNA



Fot. 19
Konsola środkowa



Fot. 20
Tunel środkowy

DOKUMENTACJA FOTOGRAFICZNA



Fot. 21

Kierownica (na wprost)



Fot. 22

Kierownica z lewej strony

DOKUMENTACJA FOTOGRAFICZNA



Fot. 23
Komora silnika



Fot. 24
Bagażnik

DOKUMENTACJA FOTOGRAFICZNA



Fot. 25
Spód pojazdu przód



Fot. 26
Spód pojazdu tył

DOKUMENTACJA FOTOGRAFICZNA



Fot. 27
Dowód rej. Str. 1

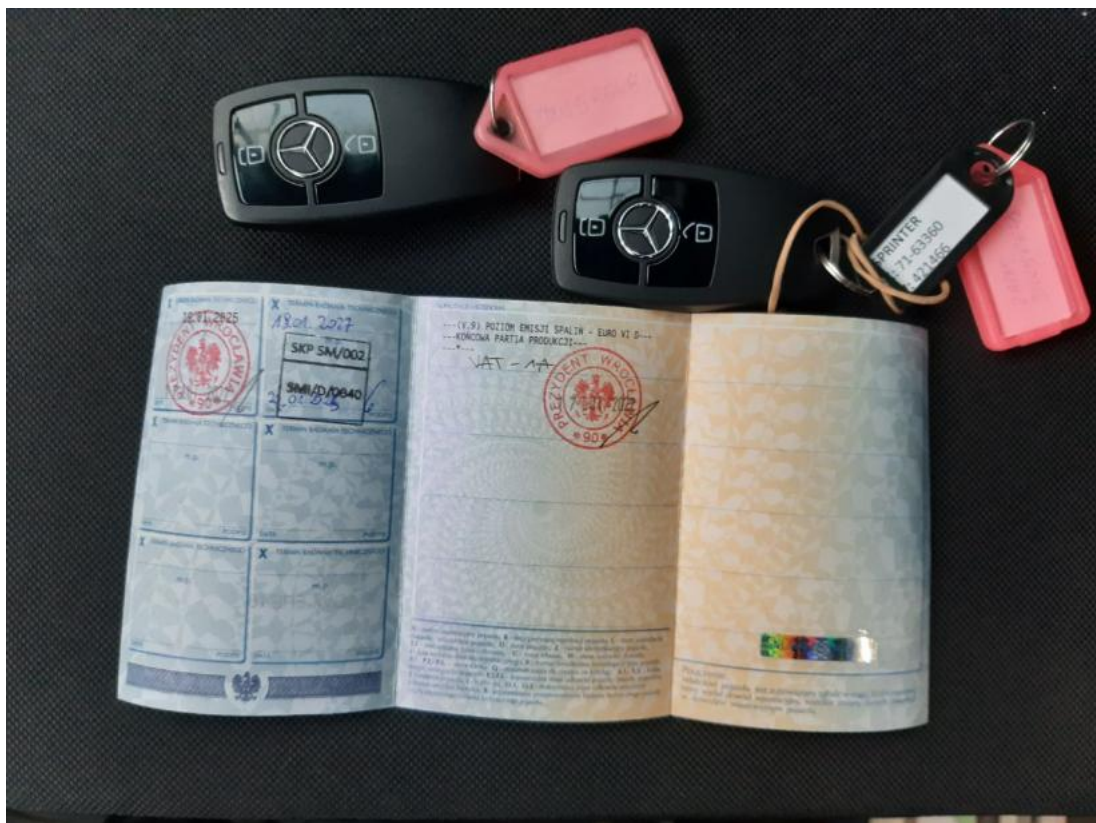

Fot. 28
Dow. Rej. Str.2 i klucze

DOKUMENTACJA FOTOGRAFICZNA



Fot. 29
Instrukcje



Fot. 30
Zdjęcie do protokołu

DOKUMENTACJA FOTOGRAFICZNA



Fot. 31
Zdjęcie do protokołu



Fot. 32
Zdjęcie do protokołu

DOKUMENTACJA FOTOGRAFICZNA



Fot. 33

Błotnik przedni P - Wgniecenie/odkształcenie 1



Fot. 34

Drzwi przednie P - Wgniecenie/odkształcenie 1

DOKUMENTACJA FOTOGRAFICZNA



Fot. 35
Drzwi przednie P - Wgniecenie/odkształcenie 2



Fot. 36
Drzwi tylne P - Wgniecenie/odkształcenie 1

DOKUMENTACJA FOTOGRAFICZNA



Fot. 37
Drzwi tylne P - Wgniecenie/odkształcenie 2



Fot. 38
Drzwi tylne P() - Wgniecenie/odkształcenie 3

DOKUMENTACJA FOTOGRAFICZNA



Fot. 39
Emblemat tylny - Inne 1



Fot. 40
Fotel prz. lew. - Inne 1

DOKUMENTACJA FOTOGRAFICZNA



Fot. 41
Fotel prz. praw. - Inne 1



Fot. 42
Ściana lewa - zdjęcie poglądowe 1

DOKUMENTACJA FOTOGRAFICZNA



Fot. 43

Ściana lewa - zdjęcie poglądowe 2



Fot. 44

Ściana lewa - Rysa/odprysk 1

DOKUMENTACJA FOTOGRAFICZNA



Fot. 45

Ściana lewa - Wgniecenie/odkształcenie 1



Fot. 46

Ściana lewa - Wgniecenie/odkształcenie 2

DOKUMENTACJA FOTOGRAFICZNA



Fot. 47

Ściana lewa() - Wgniecenie/odkształcenie 3



Fot. 48

Ściana prawa - Wgniecenie/odkształcenie 1

DOKUMENTACJA FOTOGRAFICZNA



Fot. 49

Ściana prawa - Wgniecenie/odkształcenie 2



Fot. 50

Ściana prawa() - Wgniecenie/odkształcenie 3