

## Raport z oględzin pojazdu

Numer raportu	213447/1/25-11401	Data raportu	03-01-2025
Rzeczoznawcy	Michał Strzelczyk (NEW) mgr inż. Przemysław Ostap	Data oględzin	02-01-2025
Nr zlecenia	PCM(DZS)/GDA/96230/24/12/12		Miejsce oględzin
			Grodzieńska 19/95, 03-750 Warszawa, 0...

### Dane pojazdu

Numer identyfikacyjny (VIN)	ZAREAEBN7M7655493
Marka, model	ALFA ROMEO Giulia 16-22
Typ, wersja	Giulia 2.0 Turbo 6C Villa D'est...
Numer rejestracyjny	WD3656S
Silnik (rodz./poj./moc)	benz./1995 ccm/148 kW
Stan licznika	33 359 km
Data 1. rej./rok prod.	14-01-2022/2021
Data nast. bad. techn.	14-01-2025
Nadwozie	sedan 4/5
Lakier	czerwony/METALIK
Skrzynia biegów	automatyczna



### Wyposażenie pojazdu

ABS, Akumulator mocniejszy, Czujnik ciśnienia w ogumieniu, Czujnik deszczu, Czujnik zapięcia pasów, Czujnik zmierzchu (automatycznie włączający reflektory), Czujniki odległości przy parkowaniu - przód i tył, Deska rozdzielcza dwukolorowa oraz panele boczne, Deska rozdzielcza obszyta skórą oraz zagłówki przednie, z anagramem 6C Villa D'Este, Dysze przednich wycieraczek podgrzewane, Dywaniki, Elektryczne podnoszenie szyb, przód i tył, Felgi aluminiowe 19", w kolorze srebrnym Design Sport, ogumienie letnie Klasy A, Fotele przednie regulowane elektrycznie 8-stopniowo z pamięcią ustawień fotela kierowcy, Gniazdo 12V z przodu konsoli środkowej, Immobilizer, Kamera cofania, Kanapa tylna dzielona 40:20:40, 3-miejscowa, Kierownica podgrzewana, Kierownica regulowana w dwóch płaszczyznach, Kierownica sportowa, skóra Luxury, Klimatyzacja automatyczna - dwustrefowa, Końcówka rury wydechowej - podwójna, Lakier perłowy, Listwy progowa z napisem Alfa Romeo, Lusterka boczne podgrzewane, składane elektrycznie, Lusterka boczne sterowane elektrycznie, Lusterko wsteczne automatycznie przyciemniane, Mapa do nawigacji fabrycznej, Nakładki na pedały aluminiowe oraz podnóżek kierowcy, Nawigacja UConnect NAV z wyświetlaczem dotykowym 8.8", radio, MP3, Aux-in, Bluetooth, Obromowania głośników chromowane, Obromowania szyb bocznych w kolorze chromowanym, Obudowy lusterek bocznych w kolorze nadwozia, Ogrzewane fotele przednie, Osłona przeciwsloneczna kierowcy z podświetlanym lustrem, Otwieranie przednich drzwi bezkluczkowe, Poduszki powietrzne przednie, boczne oraz kurtyny powietrzne, Podświetlenie klamek zewnętrznych, Port USB, Port USB, pod panelem systemu klimatyzacji, Połączenie alarmowe, inteligentne, Radio cyfrowe DAB, Reflektory bi-ksenonowe 25W + światła do jazdy dziennej, Schówek po stronie kierowcy, System AEB, System Alfa DNA z wyborem tryby jazdy (Dynamic, Normal, Advanced Efficiency), System Apple Carplay, Android Auto, System Start&Stop, System ostrzegający przed zmianą pasa ruchu, System ostrzegania o najeżdżaniu na poprzedzający pojazd, System redukcji hałasu w kabinie, Tapicerka skórzana naturalna, Tarcze i zaciski hamulcowe - powiększone, Tempomat adaptacyjny, U-Connect Services, Wykończenie wnętrza w drewnie - Szary Dąb, Wyłącznik poduszki powietrznej pasażera, Wyświetlacz 7 cali, pomiędzy zegarami, Wyświetlacz dotykowy 8.8" w części środkowej deski rozdzielczej, Zaciski hamulców w kolorze szarym, Zagłówki i pas bezpieczeństwa, trzeci tylny środkowy, Zamek centralny sterowany pilotem, Światła tylne LED, Alarm, Kanapa tylna ogrzewana, Kierownica sportowa, skóra Luxury, z przyciskami wielofunkcyjnymi ADAS, Pakiet Asystent Kierowcy Plus, Pakiet Komfort, Pakiet Lighting, System Audio Sound Theatre by Harman Kardon (wzmacniacz 900W, 13 głośników, subwoofer), Ładowarka bezprzewodowa pod podłokietnikiem, Łopatki do zmiany biegów w kolumnie kierownicy

### Ogumienie

Oś	Koło	Producent, typ	Rozmiar	Profil zmierzony
przednia	prawe	PIRELLI, SOTTOZERO WINTER	225/40 19 93H	6,5 mm
	lewe	PIRELLI, SOTTOZERO WINTER	225/40 19 93H	6,4 mm
tylna	prawe	PIRELLI, SOTTOZERO WINTER	255/35 19 96H	6,2 mm
	lewe	PIRELLI, SOTTOZERO WINTER	255/35 19 96H	6,5 mm

### Dokumenty i akcesoria

[Dokumenty rej.] - POLISA UBEZP. (Nie.), Kluczyki (TAK - 2), Tablice rejestracyjne (TAK - 2), Dowód rejestracyjny (TAK), Karta pojazdu (NIE)

### Grubość powłoki lakierowej

W zakresie do 150 µm

Poz.	Nazwa części	Przedział grubości powłoki lakierowej [µm]
1	Pokrywa komory silnika	do 150
2	Błotnik przedni lewy	do 150
3	Błotnik przedni prawy	do 150
4	Słupek przedni lewy	do 150
5	Słupek przedni prawy	do 150
6	Słupek środkowy lewy	do 150
7	Słupek środkowy prawy	do 150
8	Próg lewy	do 150
9	Próg prawy	do 150
10	Dach	do 150
11	Drzwi przednie lewe	do 150
12	Drzwi przednie prawe	do 150
13	Drzwi tylne lewe	do 150
14	Drzwi tylne prawe	do 150
15	Błotnik tylny lewy/ściana boczna lewa	do 150
16	Błotnik tylny prawy/ściana boczna prawa	do 150
17	Pokrywa bagażnika	do 150

**Stwierdzone uszkodzenia**

Poz.	Nazwa pozycji	Opis uszkodzeń	Kwalifik.	Naprawa [rbg]
1	Okladzina zderzaka przedniego	rysa/odprysk	NA	1
2	Blotnik przedni L	rysa/odprysk	NA	0.5
3	Ostona lusterka zewnętrznego L	rysa/odprysk	NA	0.3
4	Okladzina zderzaka tylnego	rysa/odprysk	NA	0.8
5	Tarcza koła aluminiowa przód R	rysa/odprysk, ubytki materiału	NA	2
6	Tarcza koła aluminiowa tył L	rysa/odprysk, ubytki materiału	NA	2
7	Tarcza koła aluminiowa tył R	rysa/odprysk, ubytki materiału	NA	2
8	Tablica rej. V	wgniecenie/odkształcenie	NA	0.1
9	Reflektor ksenonowy z kier. L	zarysowanie		
10	Drzwi przednie (nieuzbrojone) L	rysa/odprysk		
11	Ostona lusterka zewnętrznego R	rysa/odprysk		
12	Drzwi tylne (nieuzbrojone) R	rysa/odprysk		
13	Blotnik tylny R	rysa/odprysk, wgniecenie/odkształcenie		
14	Tarcza koła aluminiowa przód L	rysa/odprysk		

DOKUMENTACJA FOTOGRAFICZNA



**Fot. 1**

Przekątna przednia lewa



**Fot. 2**

Przód

DOKUMENTACJA FOTOGRAFICZNA



**Fot. 3**

Przekątna przednia prawa

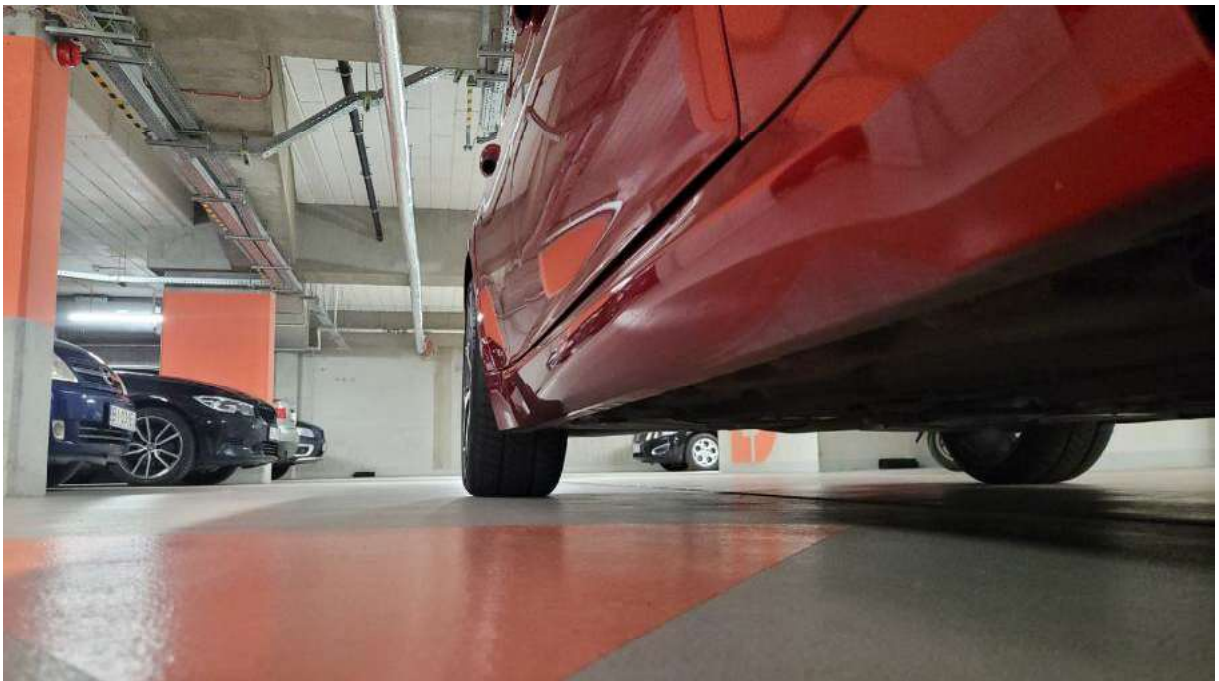

**Fot. 4**

Próg prawy (widok od przodu)

DOKUMENTACJA FOTOGRAFICZNA



**Fot. 5**

Bok prawy z przodu



**Fot. 6**

Bok prawy z tyłu

DOKUMENTACJA FOTOGRAFICZNA



**Fot. 7**

Przekątna tylna prawa



**Fot. 8**

Tył

DOKUMENTACJA FOTOGRAFICZNA



**Fot. 9**

Przekątna tylna lewa



**Fot. 10**

Bok lewy z tyłu

DOKUMENTACJA FOTOGRAFICZNA



**Fot. 11**

Bok lewy z przodu

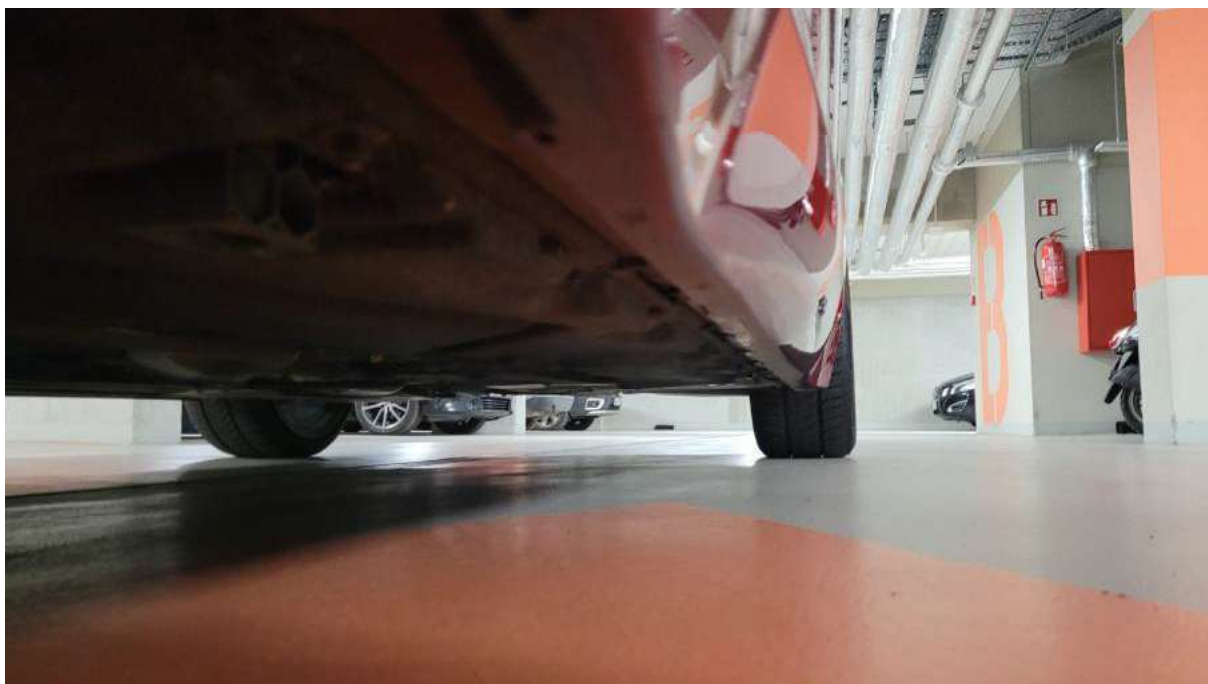

**Fot. 12**

Próg lewy (widok od przodu)

DOKUMENTACJA FOTOGRAFICZNA



**Fot. 13**  
Numer identyfikacyjny



**Fot. 14**  
Tabliczka znamionowa

DOKUMENTACJA FOTOGRAFICZNA



**Fot. 15**  
Zestaw wskaźników - przebieg

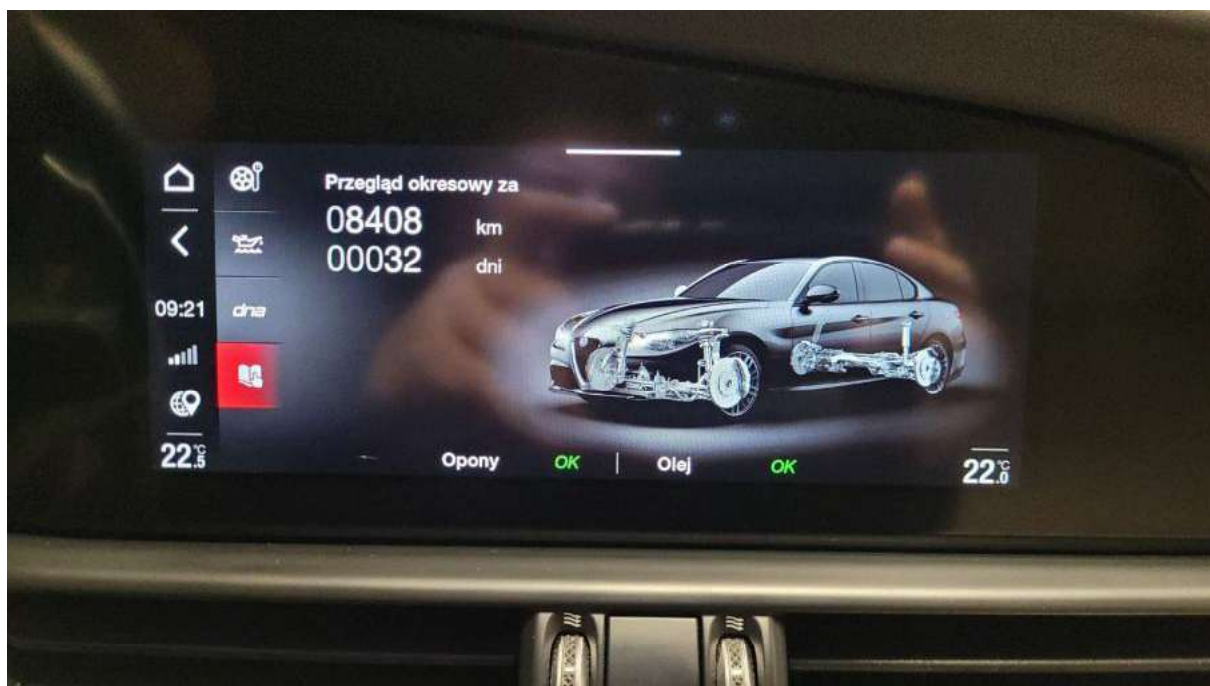

**Fot. 16**  
Zestaw wskaźników - serwis

DOKUMENTACJA FOTOGRAFICZNA



**Fot. 17**

Widok przez otwarte drzwi przednie lewe



**Fot. 18**

Widok przez otwarte drzwi tylne lewe

DOKUMENTACJA FOTOGRAFICZNA



**Fot. 19**

Widok z tylnej kanapy na deskę rozd.



**Fot. 20**

Konsola środkowa

DOKUMENTACJA FOTOGRAFICZNA



**Fot. 21**  
Tunel środkowy



**Fot. 22**  
Kierownica (na wprost)

DOKUMENTACJA FOTOGRAFICZNA



**Fot. 23**

Kierownica z lewej strony



**Fot. 24**

Komora silnika

DOKUMENTACJA FOTOGRAFICZNA



**Fot. 25**  
Bagażnik



**Fot. 26**  
Spód pojazdu przód

DOKUMENTACJA FOTOGRAFICZNA



**Fot. 27**

Spód pojazdu tył



**Fot. 28**

Tarcza hamulcowa przednia lewa

DOKUMENTACJA FOTOGRAFICZNA



**Fot. 29**

Tarcza hamulcowa przednia prawa



**Fot. 30**

Tarcza hamulcowa tylna prawa

DOKUMENTACJA FOTOGRAFICZNA



**Fot. 31**  
Tarcza hamulcowa tylna lewa



**Fot. 32**  
Dowód rej. Str. 1

DOKUMENTACJA FOTOGRAFICZNA



**Fot. 33**  
Dow. Rej. Str.2 i klucze

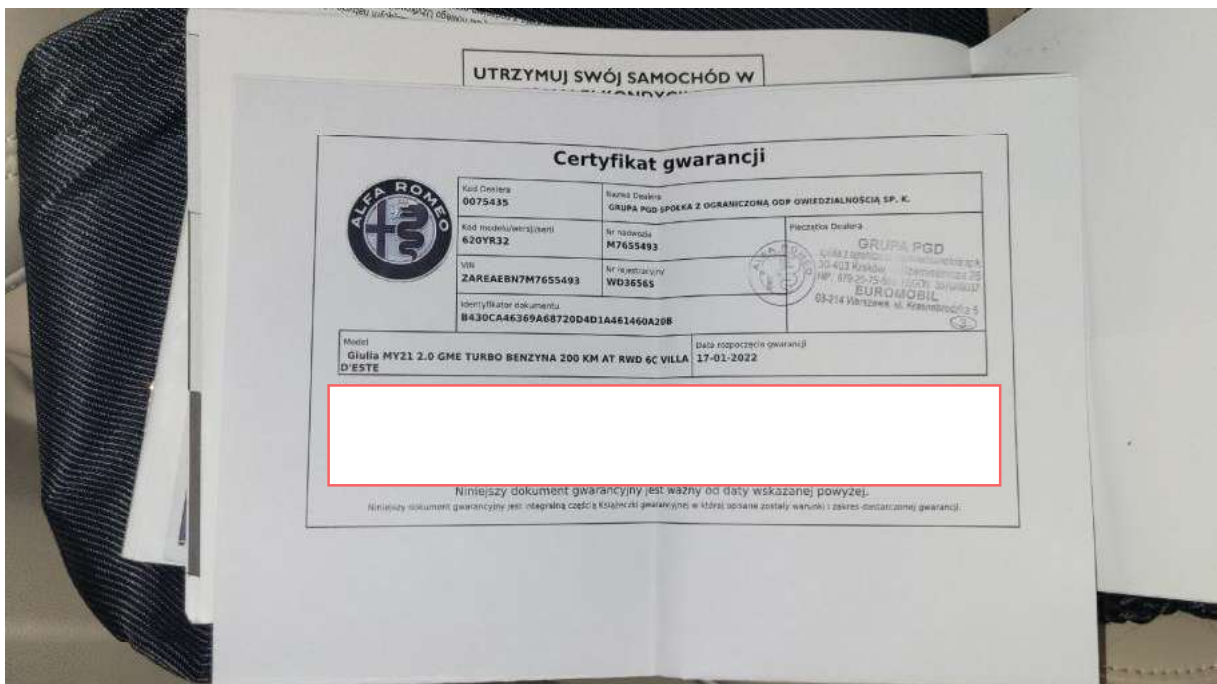

**Fot. 34**  
Książka serwisowa – dane

DOKUMENTACJA FOTOGRAFICZNA

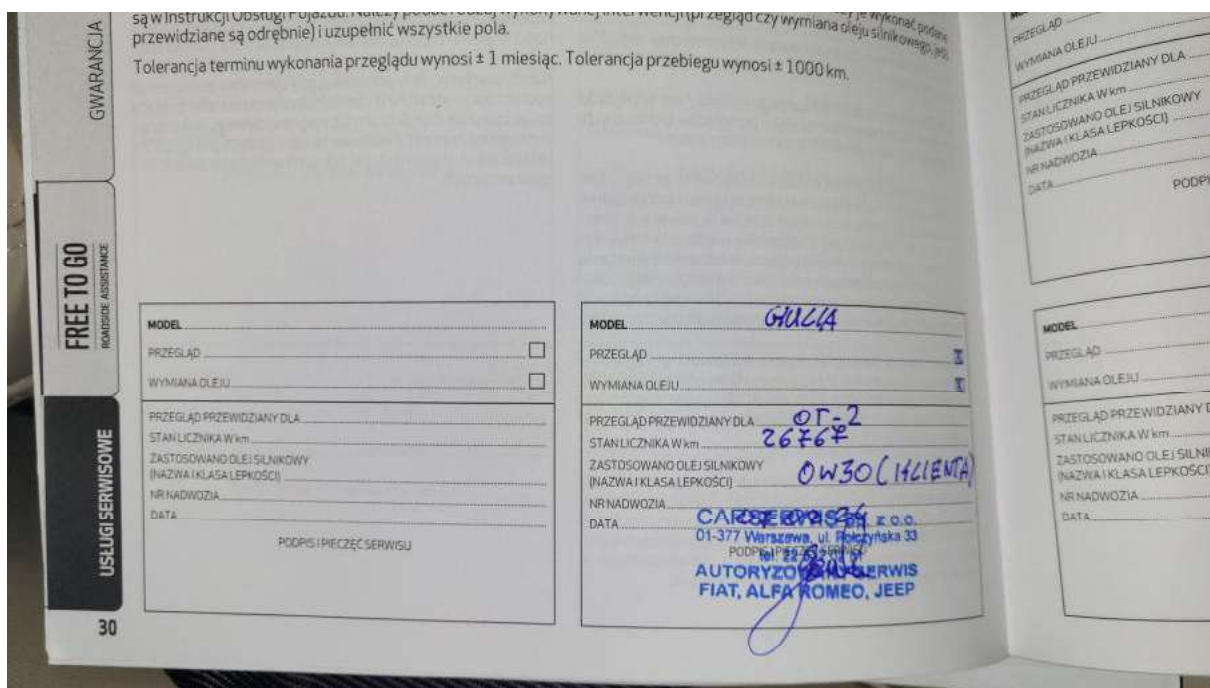

**Fot. 35**

Książka serwisowa – ostatni przegląd



**Fot. 36**

Instrukcje

DOKUMENTACJA FOTOGRAFICZNA



**Fot. 37**

Zdjęcie do protokołu



**Fot. 38**

Zdjęcie do protokołu

DOKUMENTACJA FOTOGRAFICZNA



**Fot. 39**

Zderzak przedni cz L - zdjęcie poglądowe 1



**Fot. 40**

Zderzak przedni cz L - zdjęcie poglądowe 2

DOKUMENTACJA FOTOGRAFICZNA



**Fot. 41**

Zderzak przedni cz L - Rysa/odprysk 1



**Fot. 42**

Zderzak przedni cz L - Rysa/odprysk 2

DOKUMENTACJA FOTOGRAFICZNA



**Fot. 43**

Felga aluminiowa przednia P - zdjęcie poglądowe 1



**Fot. 44**

Felga aluminiowa przednia P - zdjęcie poglądowe 2

DOKUMENTACJA FOTOGRAFICZNA



**Fot. 45**

Felga aluminiowa przednia P - Rysa/odprysk 1



**Fot. 46**

Drzwi tylne P - zdjęcie poglądowe 1

DOKUMENTACJA FOTOGRAFICZNA



**Fot. 47**

Drzwi tylne P - zdjęcie poglądowe 2



**Fot. 48**

Drzwi tylne P - Rysa/odprysk 1

DOKUMENTACJA FOTOGRAFICZNA



**Fot. 49**

Obudowa lusterka zew P - zdjęcie poglądowe 1



**Fot. 50**

Obudowa lusterka zew P - zdjęcie poglądowe 2

DOKUMENTACJA FOTOGRAFICZNA



**Fot. 51**

Obudowa lusterka zew P - Rysa/odprysk 1



**Fot. 52**

Łotnik tylny P / Ściana boczna P - zdjęcie poglądowe 1

DOKUMENTACJA FOTOGRAFICZNA



**Fot. 53**

Błotnik tylny P / Ściana boczna P - zdjęcie poglądowe 2



**Fot. 54**

Błotnik tylny P / Ściana boczna P - Rysa/odprysk 1

DOKUMENTACJA FOTOGRAFICZNA



**Fot. 55**

Błotnik tylny P / Ściana boczna P - Wgniecenie/odkształcenie 1



**Fot. 56**

Felga aluminiowa tylna P - zdjęcie poglądowe 1

DOKUMENTACJA FOTOGRAFICZNA



**Fot. 57**

Felga aluminiowa tylna P - zdjęcie poglądowe 2



**Fot. 58**

Felga aluminiowa tylna P - Rysa/odprysk 1

DOKUMENTACJA FOTOGRAFICZNA



**Fot. 59**

Felga aluminiowa tylna P - Rysa/odprysk 2



**Fot. 60**

Zderzak tylny cz P - zdjęcie poglądowe 1

DOKUMENTACJA FOTOGRAFICZNA



**Fot. 61**

Zderzak tylny cz P - zdjęcie poglądowe 2



**Fot. 62**

Zderzak tylny cz P - Rysa/odprysk 1

DOKUMENTACJA FOTOGRAFICZNA



**Fot. 63**

Felga aluminiowa tylna L - zdjęcie pogładowe 1



**Fot. 64**

Felga aluminiowa tylna L - zdjęcie pogładowe 2

DOKUMENTACJA FOTOGRAFICZNA



**Fot. 65**

Felga aluminiowa tylna L - Rysa/odprysk 1

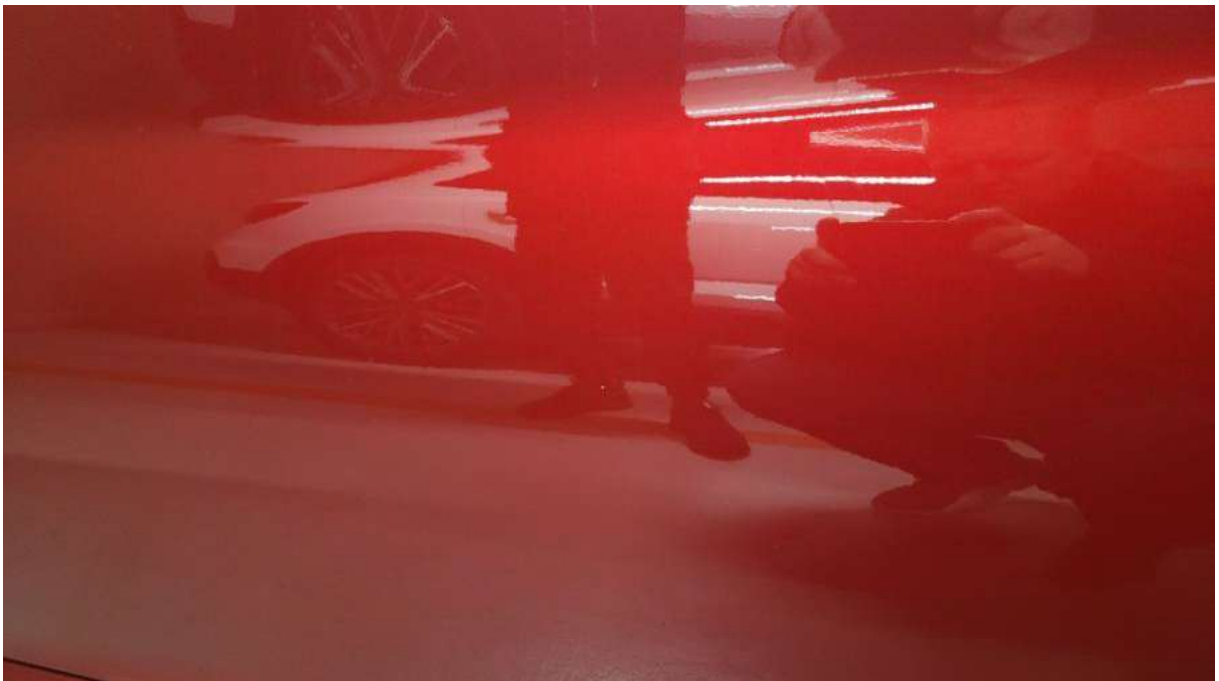

**Fot. 66**

Drzwi przed L - zdjęcie poglądowe 1

DOKUMENTACJA FOTOGRAFICZNA



**Fot. 67**

Drzwi przed L - zdjęcie poglądowe 2



**Fot. 68**

Drzwi przed L - Rysa/odprysk 1

DOKUMENTACJA FOTOGRAFICZNA



**Fot. 69**

Obudowa lusterka zew L - zdjęcie poglądowe 1



**Fot. 70**

Obudowa lusterka zew L - zdjęcie poglądowe 2

DOKUMENTACJA FOTOGRAFICZNA



**Fot. 71**

Obudowa lusterka zew L - Rysa/odprysk 1



**Fot. 72**

Łótnik przedni L - zdjęcie poglądowe 1

DOKUMENTACJA FOTOGRAFICZNA



**Fot. 73**

Błotnik przedni L - zdjęcie poglądowe 2



**Fot. 74**

Błotnik przedni L - Rysa/odprysk 1

DOKUMENTACJA FOTOGRAFICZNA



**Fot. 75**

Felga Aluminiowa przednia L - zdjęcie pogładowe 1



**Fot. 76**

Felga Aluminiowa przednia L - zdjęcie pogładowe 2

DOKUMENTACJA FOTOGRAFICZNA



**Fot. 77**

Felga Aluminiowa przednia L - Rysa/odprysk 1



**Fot. 78**

Reflektor L - zdjęcie poglądowe 1

DOKUMENTACJA FOTOGRAFICZNA



**Fot. 79**

Reflektor L - zdjęcie poglądowe 2



**Fot. 80**

Reflektor L - Rysa/odprysk 1