

## Raport z oględzin pojazdu

Numer raportu	215604/7/25-11401	Data raportu	04-07-2025
Rzeczoznawcy	Emilian Wesołowski (NEW) mgr inż. Przemysław Ostap	Data oględzin	02-07-2025
Nr zlecenia	PCM(DZS)/GDA/46413/25/06/26	Miejsce oględzin	AUTOMARKET WOLA, PRYMASA TYSI...

### Dane pojazdu

Numer identyfikacyjny (VIN)	VF1RFB00167065973
Marka, model	RENAULT Megane IV Grandto...
Typ, wersja	Megane 1.3 TCe FAP Intens
Numer rejestracyjny	DW4NL79
Silnik (rodz./poj./moc)	benz./1332 ccm/103 kW
Stan licznika	121 284 km
Data 1. rej./rok prod.	21-06-2021/2021
Data nast. bad. techn.	10-06-2026
Nadwozie	KOM 5/5
Lakier	szary/METALIK
Skrzynia biegów	manualna



### Wyposażenie pojazdu

ABS, ASR - system zapobiegający poślizgowi kół przy ruszaniu, Antena typu płetwa rekina, BAS - asystent układu hamulcowego, Czujnik deszczu, Czujnik zmierzchu, ESP - układ stabilizacji toru jazdy, Felgi aluminiowe 16 Impulse z ogumieniem, Fotel kierowcy z manualną regulacją części lędźwiowej, Fotel kierowcy z manualną regulacją wysokości, Funkcja automatycznej zmiany świateł drogowych na mijania (AHL), Gniazdo 12V, Gniazdo 12V dla pasażerów z tyłu, HSA - system wspomagania ruszania na wzniesieniu, Hamulec postojowy - automatyczny, Kanapa tylna, składana w układzie 1/3 - 2/3, Karta Renault Handsfree, Kierownica skórzana, Klimatyzacja automatyczna dwustrefowa, Konsola centralna wysoka + hamulec postojowy manualny, Konsola dolna otwierana: 2 uchwyty na kubki, otwierany schowek, gniazdo 12V, USB, AUX, Lampy przednie Full LED Pure Vision, Lampy tylne LED z sekwencyjnymi kierunkowskazami, Lusterka boczne regulowane elektrycznie i podgrzewane z czujnikiem temperatury zewnętrznej, Lusterka boczne składane elektrycznie, Lusterka w osłonach przeciwsłonecznych, podświetlane, Lusterko wsteczne elektrochromatyczne, bezramkowe, Osłony przeciwsłoneczne z lusterkami, Podsufitka w kolorze czarnym, Poduszki kurtynowe przód/tył, Poduszki powietrzne boczne kierowcy i pasażera z przodu chroniące głowę i klatkę piersiową, Poduszki powietrzne czołowe kierowcy i pasażera z funkcją dezaktywacji poduszki pasażera, Relingi dachowe, System Easy Link z ekranem 7-cali i nawigacją, DAB, BT, Android Auto, Apple CP, System Multi-Sense - wybór charakterystyki jazdy (MySense, Eko, Komfort, Sport), System kontroli pasa ruchu (LDW), System kontroli zmęczenia kierowcy UTA, System ostrzegania o nadmiernej prędkości, z funkcją rozpoznawania znaków drogowych (OSP/TSR), System wspomagania parkowania przód/tył, Szyby boczne barwione, Szyby boczne tylne dodatkowo przyciemniane, Szyby przednie elektryczne, Szyby tylne elektryczne, Tapicerka łączona materiał/skóra ekologiczna, Tempomat z ogranicznikiem prędkości, Uchwyty ISOFIX na tylnych siedzeniach, Zagłówki przednie i tylne regulowane na wysokość, Zamek centralny, Światła przeciwmgielne LED z funkcją doświetlania zakrętów, Koło zapasowe - dojazdowe, Lakier metalik, Pakiet Zimowy

### Ogumienie

Oś	Koło	Producent, typ	Rozmiar	Profil zmierzony
przednia	prawe	HANKOOK, KINERGY ECO 2	205/55 16 91H	5,0 mm
	lewe	HANKOOK, KINERGY ECO 2	205/55 16 91H	5,0 mm
tylna	prawe	HANKOOK, KINERGY ECO 2	205/55 16 91H	3,0 mm
	lewe	HANKOOK, KINERGY ECO 2	205/55 16 91H	3,0 mm

### Dokumenty i akcesoria

[Dokumenty rej.] - POLISA UBEZP. (Nie.), Kluczyki (TAK - 2), Tablice rejestracyjne (TAK - 2), Dowód rejestracyjny (TAK), Karta pojazdu (NIE)

### Grubość powłoki lakierowej

W zakresie do 150 µm

Poz.	Nazwa części	Przedział grubości powłoki lakierowej [µm]
1	Pokrywa komory silnika	do 150
2	Słupek przedni lewy	do 150
3	Słupek przedni prawy	do 150
4	Słupek środkowy lewy	do 150
5	Słupek środkowy prawy	do 150
6	Próg lewy	do 150
7	Próg prawy	do 150
8	Dach	do 150
9	Drzwi przednie lewe	do 150
10	Drzwi przednie prawe	do 150
11	Drzwi tylne lewe	do 150
12	Drzwi tylne prawe	do 150
13	Błotnik tylny lewy/ściana boczna lewa	do 150
14	Błotnik tylny prawy/ściana boczna prawa	do 150
15	Pokrywa bagażnika	do 150

### Stwierdzone uszkodzenia

Poz.	Nazwa pozycji	Opis uszkodzeń	Kwalifik.	Naprawa [rbg]
1	Nakładka haka holowniczego L	brak	WY	0.2
2	Próg R	rysa/odprysk, wgniecenie/odkształcenie	NA	0.7

3	Okładzina zderzaka tylnego	rysa/odprysk, wgniecenie/odkształcenie	NA	1.5
4	Okładzina zderzaka przedniego	rysa/odprysk		
5	Reflektor LED z kierunkowskazem R	inne		
6	Błotnik przedni L	rysa/odprysk		
7	Drzwi przednie (nieuzbrojone) L	rysa/odprysk		
8	Drzwi tylne (nieuzbrojone) L	rysa/odprysk		
9	Błotnik tylny L	rysa/odprysk, wgniecenie/odkształcenie		
10	Pojemnik schowka	zarysowanie		
11	Podłokietnik konsoli środkowej	ubytki materiału		
12	Nakładka pokrywy tylnej dół	zarysowanie		
13	Tapicerka siedziska 1.rząd L	zarysowanie		
14	Tapicerka oparcia 1.rząd L	zarysowanie		

DOKUMENTACJA FOTOGRAFICZNA



**Fot. 1**  
Przekątna przednia lewa



**Fot. 2**  
Przód

DOKUMENTACJA FOTOGRAFICZNA



**Fot. 3**  
Przekątna przednia prawa



**Fot. 4**  
Próg prawy (widok od przodu)

DOKUMENTACJA FOTOGRAFICZNA



**Fot. 5**  
Bok prawy z przodu



**Fot. 6**  
Bok prawy z tyłu

DOKUMENTACJA FOTOGRAFICZNA



**Fot. 7**  
Przekątna tylna prawa



**Fot. 8**  
Tył

DOKUMENTACJA FOTOGRAFICZNA



**Fot. 9**  
Przekątna tylna lewa



**Fot. 10**  
Bok lewy z tyłu

DOKUMENTACJA FOTOGRAFICZNA



**Fot. 11**  
Bok lewy z przodu



**Fot. 12**  
Próg lewy (widok od przodu)

DOKUMENTACJA FOTOGRAFICZNA



**Fot. 13**  
Numer identyfikacyjny

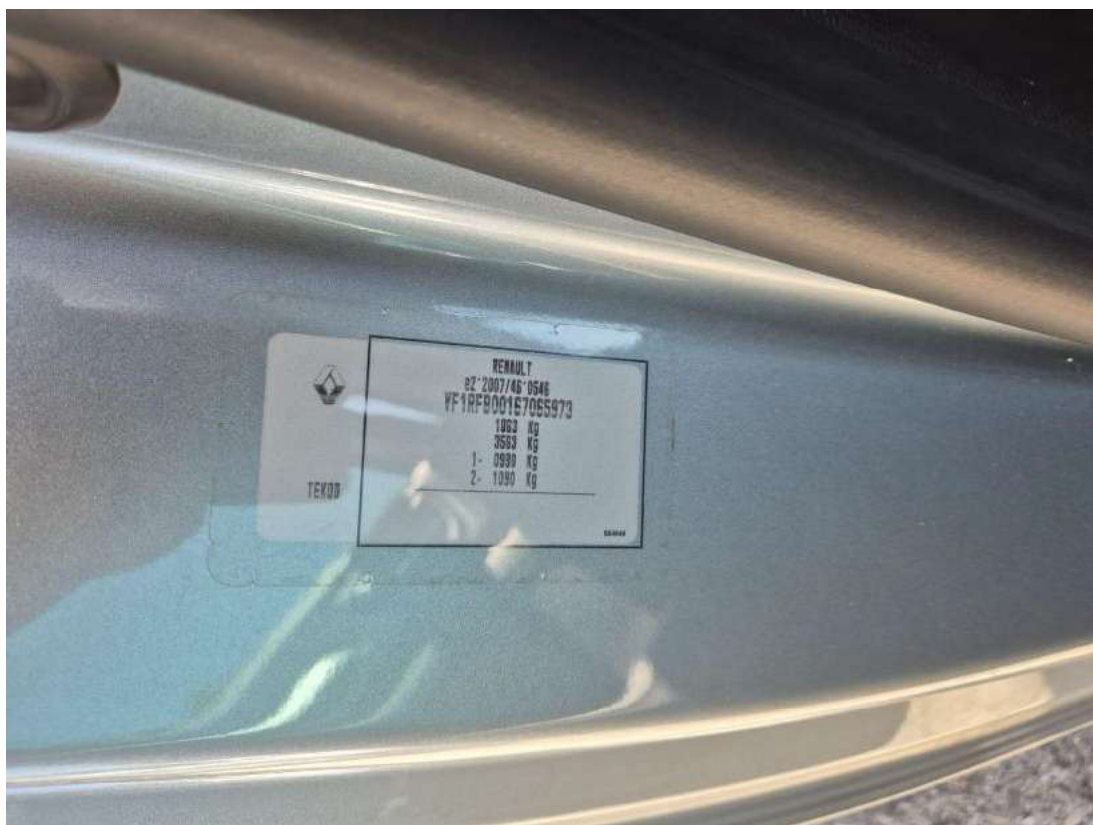

**Fot. 14**  
Tabliczka znamionowa

DOKUMENTACJA FOTOGRAFICZNA



**Fot. 15**  
Zestaw wskaźników - przebieg



**Fot. 16**  
Widok przez otwarte drzwi przednie lewe

DOKUMENTACJA FOTOGRAFICZNA



**Fot. 17**

Widok przez otwarte drzwi tylne lewe



**Fot. 18**

Widok z tylnej kanapy na deskę rozd.

DOKUMENTACJA FOTOGRAFICZNA



**Fot. 19**  
Konsola środkowa



**Fot. 20**  
Tunel środkowy

DOKUMENTACJA FOTOGRAFICZNA



**Fot. 21**

Kierownica (na wprost)



**Fot. 22**

Kierownica z lewej strony

DOKUMENTACJA FOTOGRAFICZNA

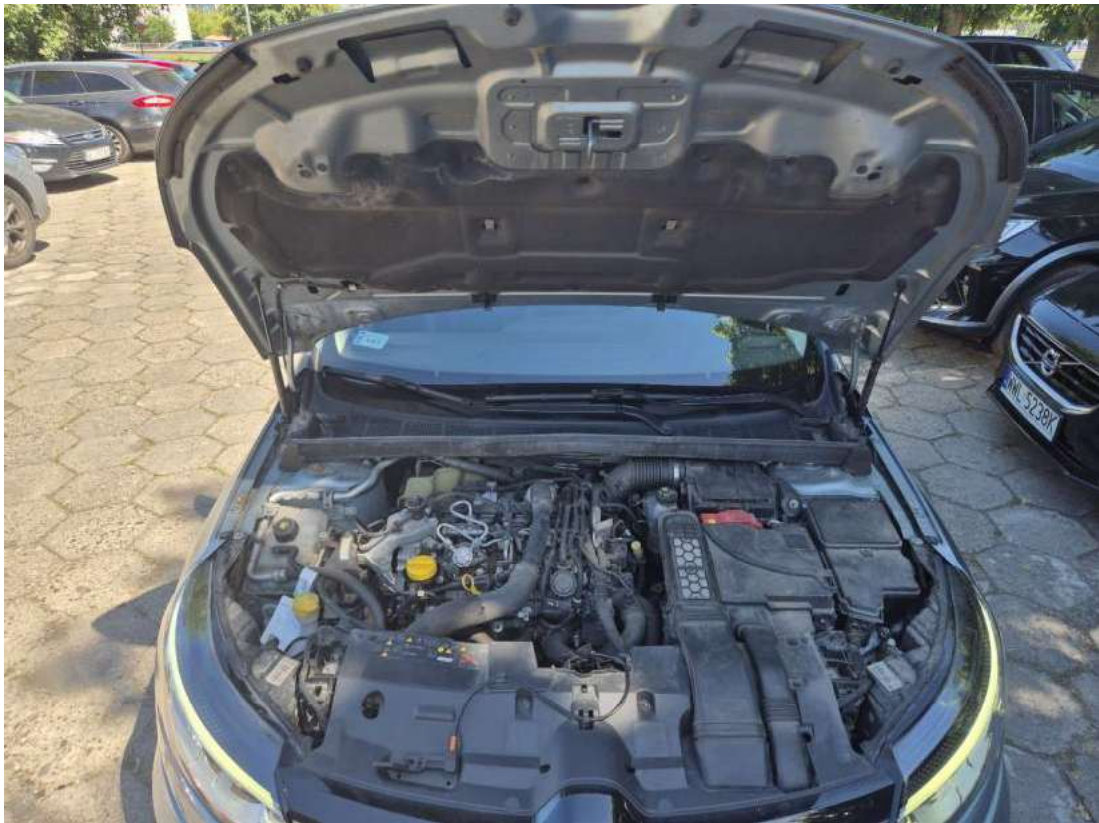

**Fot. 23**  
Komora silnika



**Fot. 24**  
Bagażnik

DOKUMENTACJA FOTOGRAFICZNA



**Fot. 25**  
Koło zapasowe



**Fot. 26**  
Spód pojazdu przód

DOKUMENTACJA FOTOGRAFICZNA



**Fot. 27**  
Spód pojazdu tył



**Fot. 28**  
Tarcza hamulcowa przednia lewa

DOKUMENTACJA FOTOGRAFICZNA



**Fot. 29**  
Tarcza hamulcowa przednia prawa



**Fot. 30**  
Tarcza hamulcowa tylna prawa

DOKUMENTACJA FOTOGRAFICZNA



**Fot. 11**  
Tarcza hamulcowa tylna lewa



**Fot. 12**  
Dowód rej. Str. 1

DOKUMENTACJA FOTOGRAFICZNA



**Fot. 33**  
Dow. Rej. Str.2 i klucze

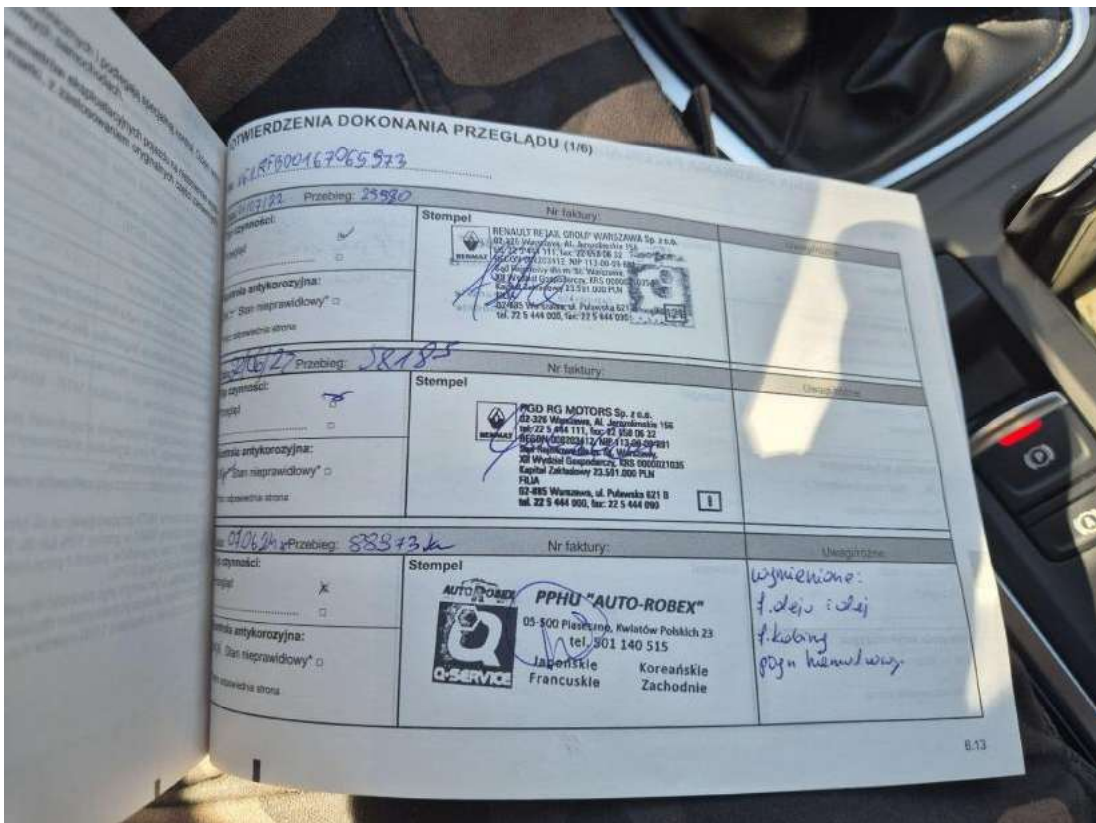

**Fot. 34**  
Książka serwisowa – dane

DOKUMENTACJA FOTOGRAFICZNA

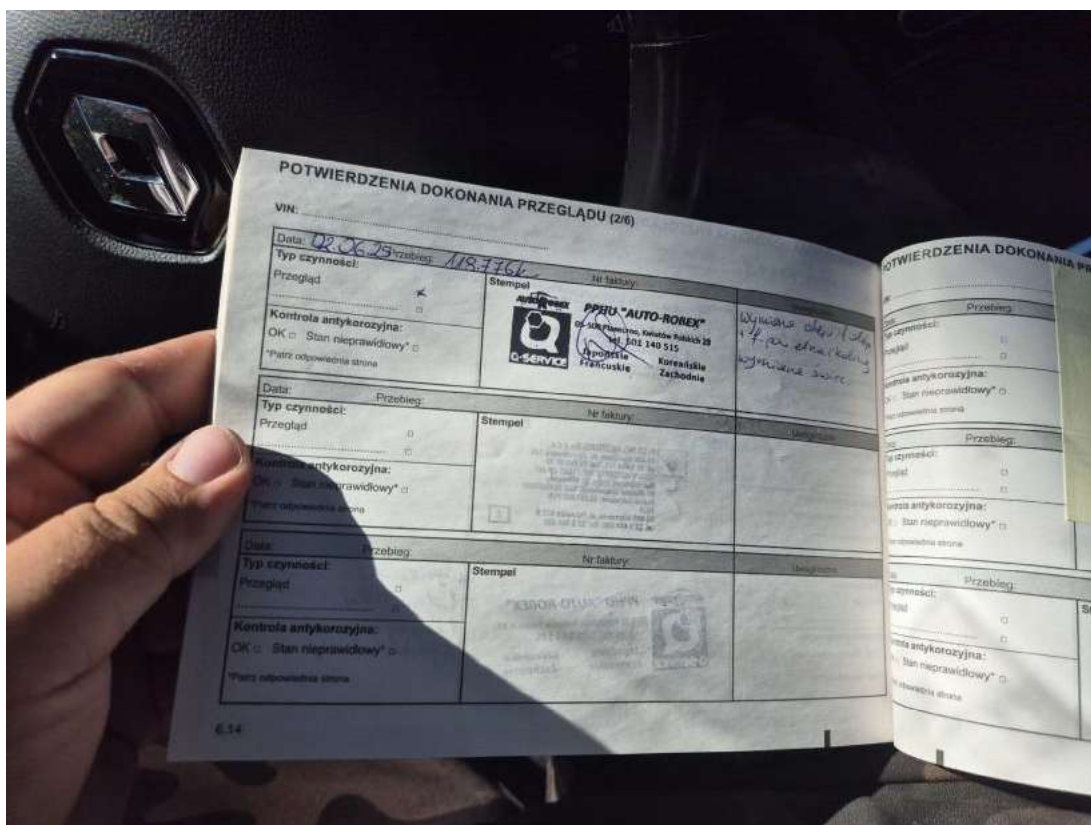

**Fot. 35**  
Książka serwisowa – ostatni przegląd



**Fot. 36**  
Instrukcje

DOKUMENTACJA FOTOGRAFICZNA



**Fot. 37**  
Zderzak - Rysa/odprysk 1

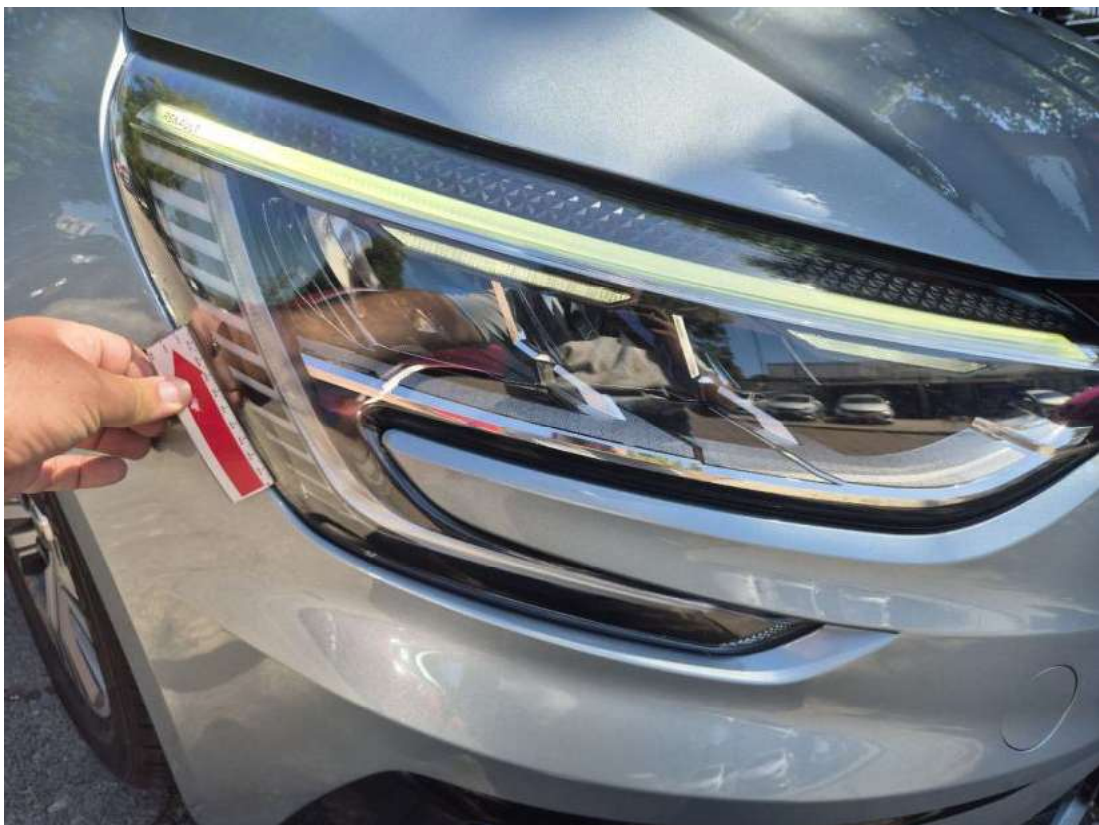

**Fot. 38**  
Reflektor P - Inne 1

DOKUMENTACJA FOTOGRAFICZNA



**Fot. 39**  
Próg P - Rysa/odprysk 1



**Fot. 40**  
Zderzak tylny - Rysa/odprysk 1

DOKUMENTACJA FOTOGRAFICZNA



**Fot. 41**  
Zderzak tylny - Rysa/odprysk 2



**Fot. 42**  
Zderzak tylny() - Rysa/odprysk 3

DOKUMENTACJA FOTOGRAFICZNA



**Fot. 43**  
Zderzak tylny - Wgniecenie/odkształcenie 1



**Fot. 44**  
Zderzak tylny - Wgniecenie/odkształcenie 2

DOKUMENTACJA FOTOGRAFICZNA



**Fot. 45**  
Zderzak tylny - Inne 1



**Fot. 46**  
Zderzak tylny - Inne 2

DOKUMENTACJA FOTOGRAFICZNA



**Fot. 47**

Błotnik tylny L / Ściana boczna L - Rysa/odprysk 1



**Fot. 48**

Błotnik tylny L / Ściana boczna L - Wgniecenie/odkształcenie 1

DOKUMENTACJA FOTOGRAFICZNA



**Fot. 49**  
Drzwi przed L - Rysa/odprysk 1



**Fot. 50**  
Drzwi tylne L - Rysa/odprysk 1

DOKUMENTACJA FOTOGRAFICZNA



**Fot. 51**  
Drzwi tylne L - Rysa/odprysk 2



**Fot. 52**  
Błotnik przedni L - Rysa/odprysk 1

DOKUMENTACJA FOTOGRAFICZNA



**Fot. 53**  
Konsola tunelu śr. - Pęknięcie/rozerwanie 1



**Fot. 54**  
Pokrywa schowka deski rozdź - Rysa/odprysk 1

DOKUMENTACJA FOTOGRAFICZNA



**Fot. 55**

Fotel prz. lew. - Rysa/odprysk 1



**Fot. 56**

Fotel prz. lew. - Rysa/odprysk 2

DOKUMENTACJA FOTOGRAFICZNA



**Fot. 57**

Wykładzina pokrywy tylnej - Rysa/odprysk 1