

Raport z oględzin pojazdu

Numer raportu	213494/1/25-11401	Data raportu	08-01-2025
Rzeczoznawcy	Rafał Sypułek mgr inż. Przemysław Ostap	Data oględzin	07-01-2025
Nr zlecenia	PCM(DZS)/GDA/98569/24/12/19	Miejsce oględzin	Olewin 50A, 32-300 Olkusz, 32-300 Olkusz

Dane pojazdu

Numer identyfikacyjny (VIN)	WAUZZZF2M2097000
Marka, model	AUDI Q5 Sportback 20-
Typ, wersja	Q5 45 TFSI mHEV Quattro Ad...
Numer rejestracyjny	KR6WA46
Silnik (rodz./poj./moc)	benz./1984 ccm/195 kW
Stan licznika	124 438 km
Data 1. rej./rok prod.	25-06-2021/2021
Data nast. bad. techn.	25-06-2026
Nadwozie	hatchback 5/5
Lakier	czarny/UNI
Skrzynia biegów	automatyczna



Wyposażenie pojazdu

8 głośników (przód i tył), Alarm, Audi Drive Select - wybór charakterystyki trybu jazdy, Audi parking system plus - czujniki parkowania przód i tył, Czujnik kontroli zapiecia pasów bezpieczeństwa, Fotele przednie z manualną regulacją wysokości, Hamulec postojowy, elektromechaniczny, Kierownica 3-ramienna, wielofunkcyjna, skórzana, Klimatyzacja automatyczna, Komputer pokładowy, Lakier uni, Lampy tylne LED, Listwy ozdobne wokół szyb, srebrne, Listwy progowe z aluminium wstawkami, Lusterka boczne regulowane elektrycznie i podgrzewane, Lusterka boczne w kolorze nadwozia, Lusterko wewnętrzne bezramkowe - przyciemniająca się automatycznie, Podsufitka tkaninowa, Poduszki powietrzne boczne, kurtyny powietrzne, Poduszki powietrzne kierowcy i pasażera z przodu z możliwością dezaktywacji poduszki pasażera, Podłokietnik przedni z regulacją wzdłużną i możliwością całkowitego podniesienia, Przygotowanie urządzenia nawigacyjnego High do funkcji FOD, Spoiler tylny, System Start/Stop, Szyba przednia z izolacją akustyczną, Szyby termoz izolacyjne, Tempomat z ogranicznikiem prędkości, Tuner DAB - cyfrowy odbiór stacji radiowych, Tylna kanapa składana, dzielona 40:20:40, Uchwyty ISOFIX do instalacji fotelika dziecięcego dla skrajnych siedzeń z tyłu, Wskaźnik kontroli ciśnienia w oponach, Wspomaganie układu kierowniczego, elektromechaniczne, Wspomaganie unoszenia i opuszczania pokrywy bagażnika, elektryczne, Wykończenie wnętrza - aplikacje dekoracyjne Micrometalic srebrne, Zabezpieczenie przed otwarciem przez dzieci, manualne, Zestaw narzędzi, Złącze Bluetooth, Światła do jazdy dziennej, Fotel kierowcy regulowany elektrycznie, Gniazdo USB x2 dla pasażerów z tyłu, Hak holowniczy - demontowalny manualnie, Kierownica 3-ramienna sportowa, wielofunkcyjna plus, skórzana ze spłaszczonym wieńcem, Kluczyk komfortowy z czujnikiem zwalniającym blokadę bagażnika i alarmem, Lampy przednie Matrix LED z układem zmywania reflektorów, Lampy tylne OLED ze specyficzną grafiką 3, Pakiet funkcjonalny, Pakiet promocyjny Comfort, Pakiet promocyjny Exterior, Pakiet promocyjny Technology, Pakiet stylistyczny S line, Relingi dachowe, czarne z funkcją rozpoznawania obciążenia, Szyby boczne przednie dźwiękoszczelne, Zestaw narzędzi i podnośnik samochodowy, System nagłośnienia Bang Olufsen

Ogumienie

Oś	Koło	Producent, typ	Rozmiar	Profil zmierzony
przednia	prawe	BRIDGESTONE, BLIZZAK LM-80 EVO	235/55 19 105V	5,5 mm
	lewe	BRIDGESTONE, BLIZZAK LM-80 EVO	235/55 19 105V	5,0 mm
tylna	prawe	BRIDGESTONE, BLIZZAK LM-80 EVO	235/55 19 105V	5,5 mm
	lewe	BRIDGESTONE, BLIZZAK LM-80 EVO	235/55 19 105V	5,0 mm

Dokumenty i akcesoria

[Dokumenty rej.] - POLISA UBEZP. (Nie.), Kluczyki (TAK - 2), Tablice rejestracyjne (TAK - 3), Dowód rejestracyjny (TAK), Karta pojazdu (NIE)

Grubość powłoki lakierowej

W zakresie do 150 µm

Poz.	Nazwa części	Przedział grubości powłoki lakierowej [µm]
1	Pokrywa komory silnika	do 150
2	Błotnik przedni lewy	do 150
3	Błotnik przedni prawy	do 150
4	Słupek przedni lewy	do 150
5	Słupek przedni prawy	do 150
6	Słupek środkowy lewy	do 150
7	Słupek środkowy prawy	do 150
8	Próg lewy	do 150
9	Próg prawy	do 150
10	Dach	do 150
11	Drzwi przednie lewe	do 150
12	Drzwi przednie prawe	do 150
13	Drzwi tylne lewe	do 150
14	Drzwi tylne prawe	do 150
15	Błotnik tylny lewy/ściana boczna lewa	do 150
16	Błotnik tylny prawy/ściana boczna prawa	do 150
17	Pokrywa bagażnika	do 150

Stwierdzone uszkodzenia

Poz.	Nazwa pozycji	Opis uszkodzeń	Kwalifik.	Naprawa [rbg]
------	---------------	----------------	-----------	---------------

1	Błotnik przedni R	rysa/odprysk, wgniecenie/odkształcenie	NA	0.7
2	Drzwi tylne (nieuzbrojone) L	rysa/odprysk, wgniecenie/odkształcenie	NA	1
3	Drzwi tylne (nieuzbrojone) R	rysa/odprysk, wgniecenie/odkształcenie	NA	0.8
4	Błotnik tylny L	rysa/odprysk, wgniecenie/odkształcenie	NA	0.5
5	Listwa ochronna ściany bocznej L	rysa/odprysk	NA	0.3
6	Tapicerka siedziska 1.rząd R	zabrudzenie	NA	0.5
7	Pokrywa przednia	rysa/odprysk		
8	Klamka zewnętrzna drzwi tylnych L	rysa/odprysk		
9	Klamka zewnętrzna drzwi tylnych R	rysa/odprysk		
10	Rama drzwi, przód R	rysa/odprysk		
11	Nakładka zderzaka tylnego, góra	rysa/odprysk		
12	Błotnik tylny R	rysa/odprysk		
13	Listwa ochronna ściany bocznej R	rysa/odprysk		
14	Tarcza koła aluminiowa przód R	rysa/odprysk		
15	Nakładka słupka C dół L	zarysowanie		
16	Listwa tapicerki drzwi L	zarysowanie		

DOKUMENTACJA FOTOGRAFICZNA



Fot. 1

Przekątna przednia lewa



Fot. 2

Przód

DOKUMENTACJA FOTOGRAFICZNA



Fot. 3
Przekątna przednia prawa



Fot. 4
Próg prawy (widok od przodu)

DOKUMENTACJA FOTOGRAFICZNA



Fot. 5

Bok prawy z przodu



Fot. 6

Bok prawy z tyłu

DOKUMENTACJA FOTOGRAFICZNA



Fot. 7

Przekątna tylna prawa



Fot. 8

Tył

DOKUMENTACJA FOTOGRAFICZNA



Fot. 9

Przekątna tylna lewa



Fot. 10

Bok lewy z tyłu

DOKUMENTACJA FOTOGRAFICZNA



Fot. 11

Bok lewy z przodu



Fot. 12

Próg lewy (widok od przodu)

DOKUMENTACJA FOTOGRAFICZNA



Fot. 13

Numer identyfikacyjny

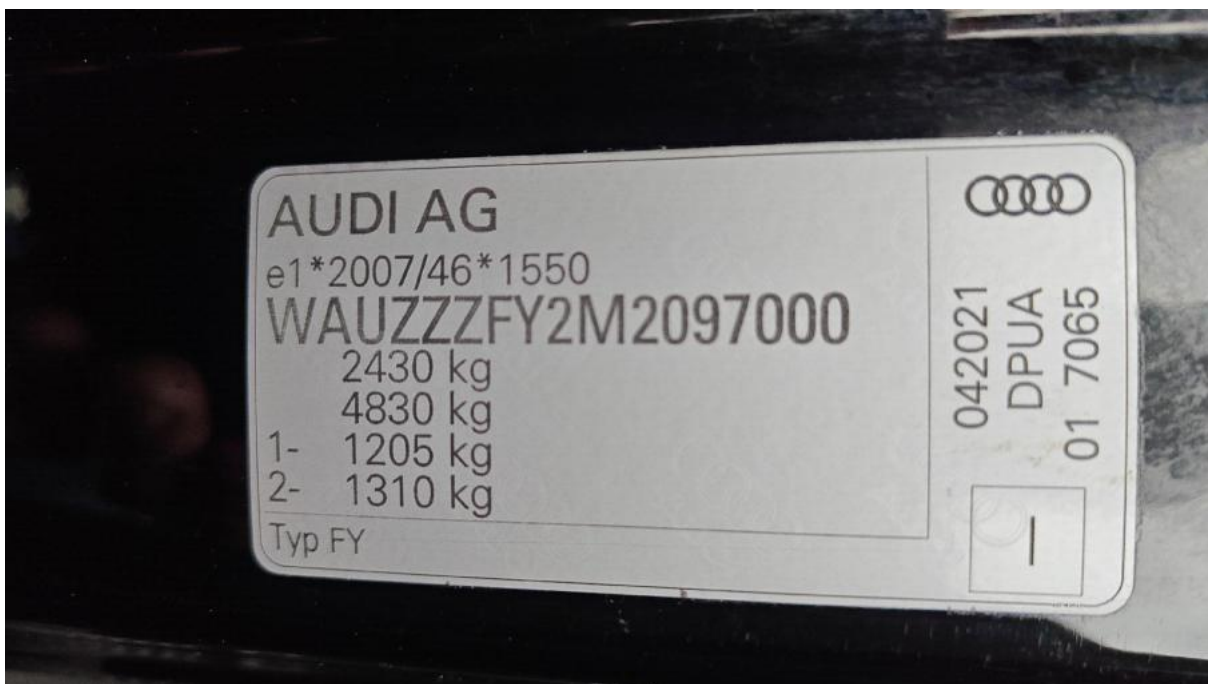

Fot. 14

Tabliczka znamionowa

DOKUMENTACJA FOTOGRAFICZNA



Fot. 15

Zestaw wskaźników - przebieg



Fot. 16

Widok przez otwarte drzwi przednie lewe

DOKUMENTACJA FOTOGRAFICZNA



Fot. 17

Widok przez otwarte drzwi tylne lewe



Fot. 18

Widok z tylnej kanapy na deskę rozd.

DOKUMENTACJA FOTOGRAFICZNA



Fot. 19

Konsola środkowa



Fot. 20

Tunel środkowy

DOKUMENTACJA FOTOGRAFICZNA



Fot. 21

Kierownica (na wprost)



Fot. 22

Kierownica z lewej strony

DOKUMENTACJA FOTOGRAFICZNA



Fot. 23
Komora silnika



Fot. 24
Bagażnik

DOKUMENTACJA FOTOGRAFICZNA



Fot. 25
Koło zapasowe



Fot. 26
Spód pojazdu przód

DOKUMENTACJA FOTOGRAFICZNA



Fot. 27
Spód pojazdu tył



Fot. 28
Tarcza hamulcowa przednia lewa

DOKUMENTACJA FOTOGRAFICZNA

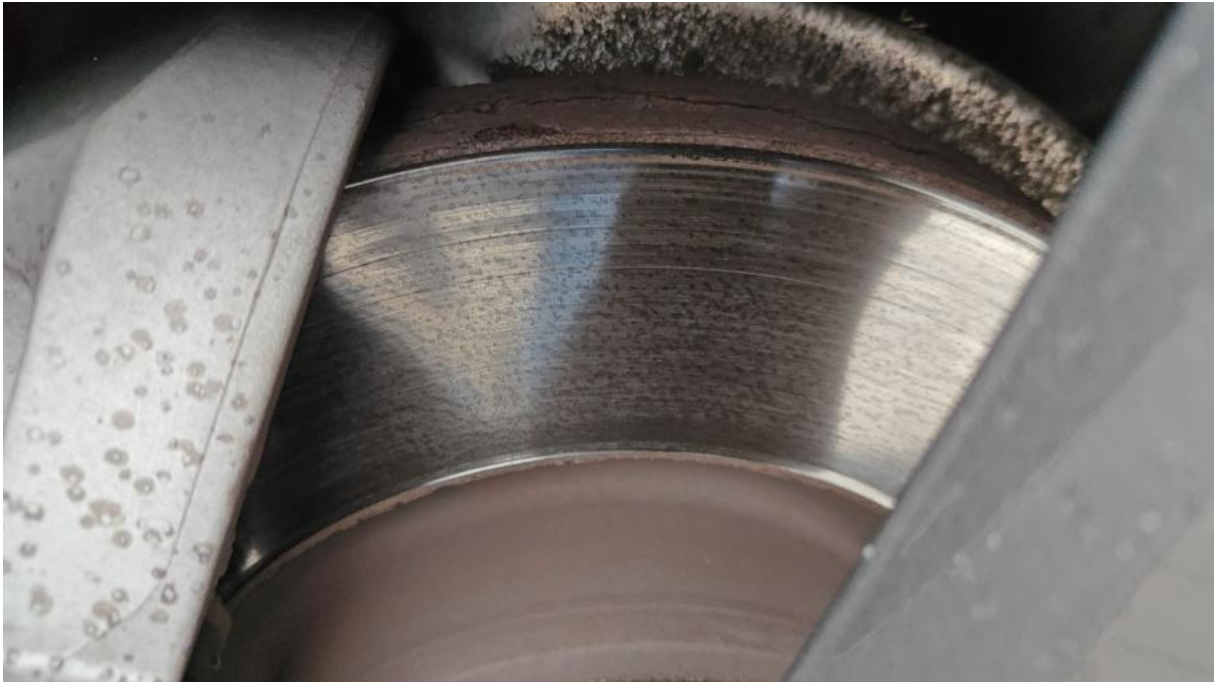

Fot. 29

Tarcza hamulcowa przednia prawa



Fot. 30

Tarcza hamulcowa tylna prawa

DOKUMENTACJA FOTOGRAFICZNA



Fot. 31

Tarcza hamulcowa tylna lewa

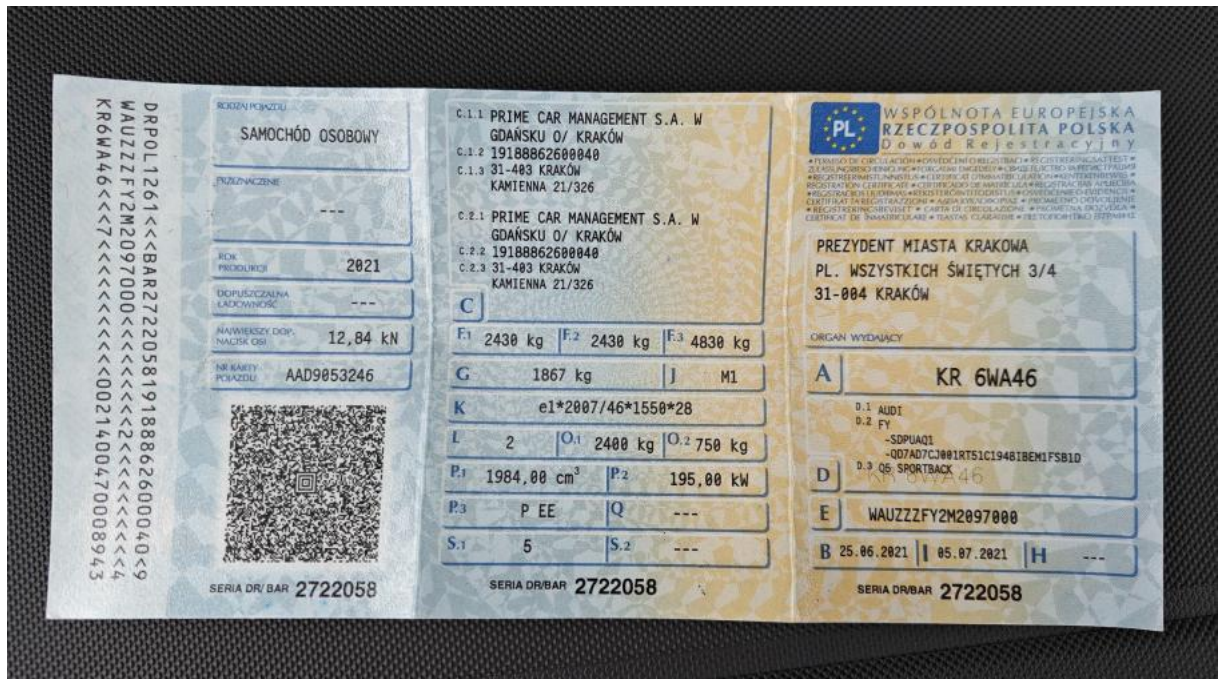

Fot. 32

Dowód rej. Str. 1

DOKUMENTACJA FOTOGRAFICZNA



Fot. 33

Dow. Rej. Str.2 i klucze



Fot. 34

Książka serwisowa – dane

DOKUMENTACJA FOTOGRAFICZNA

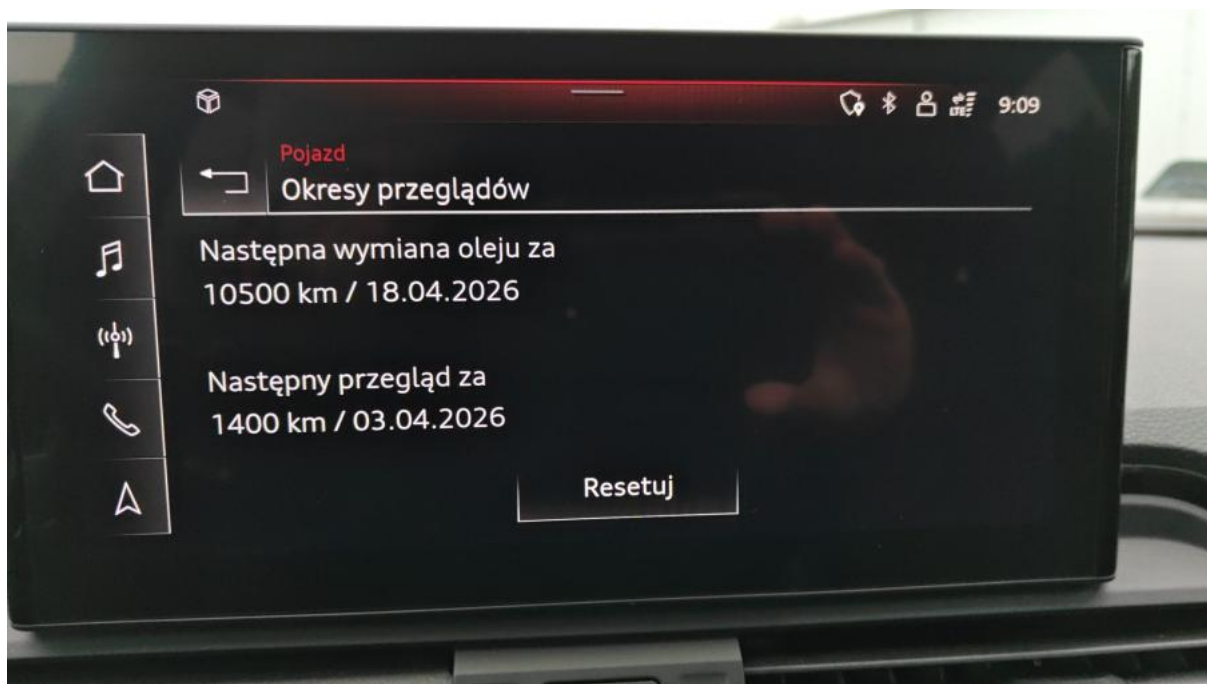

Fot. 35

Książka serwisowa – ostatni przegląd



Fot. 36

Zdjęcie do protokołu

DOKUMENTACJA FOTOGRAFICZNA



Fot. 37

Zdjęcie do protokołu



Fot. 38

Zdjęcie do protokołu

DOKUMENTACJA FOTOGRAFICZNA



Fot. 39

Zdjęcie do protokołu



Fot. 40

Zdjęcie do protokołu

DOKUMENTACJA FOTOGRAFICZNA



Fot. 41

Zdjęcie do protokołu



Fot. 42

Zdjęcie do protokołu

DOKUMENTACJA FOTOGRAFICZNA



Fot. 43

Zdjęcie do protokołu



Fot. 44

Zdjęcie do protokołu

DOKUMENTACJA FOTOGRAFICZNA



Fot. 45

Zdjęcie do protokołu



Fot. 46

Pokrywa komory silnika - zdjęcie poglądowe 1

DOKUMENTACJA FOTOGRAFICZNA

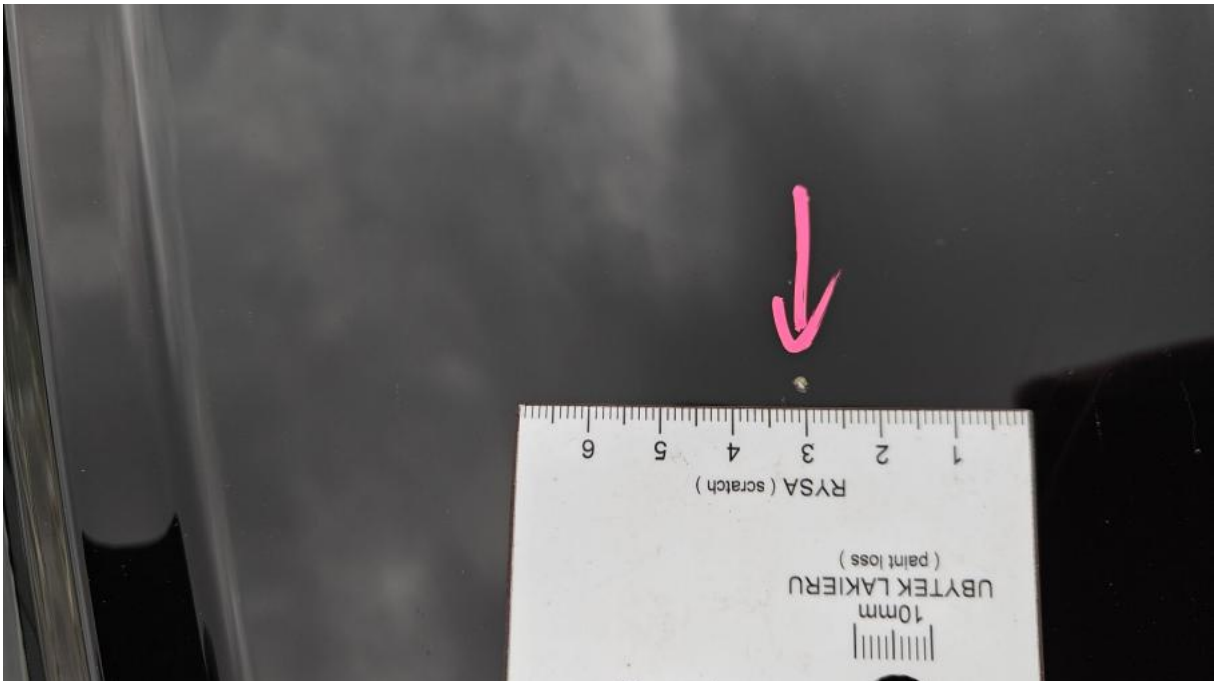

Fot. 47

Pokrywa komory silnika - Rysa/odprysk 1

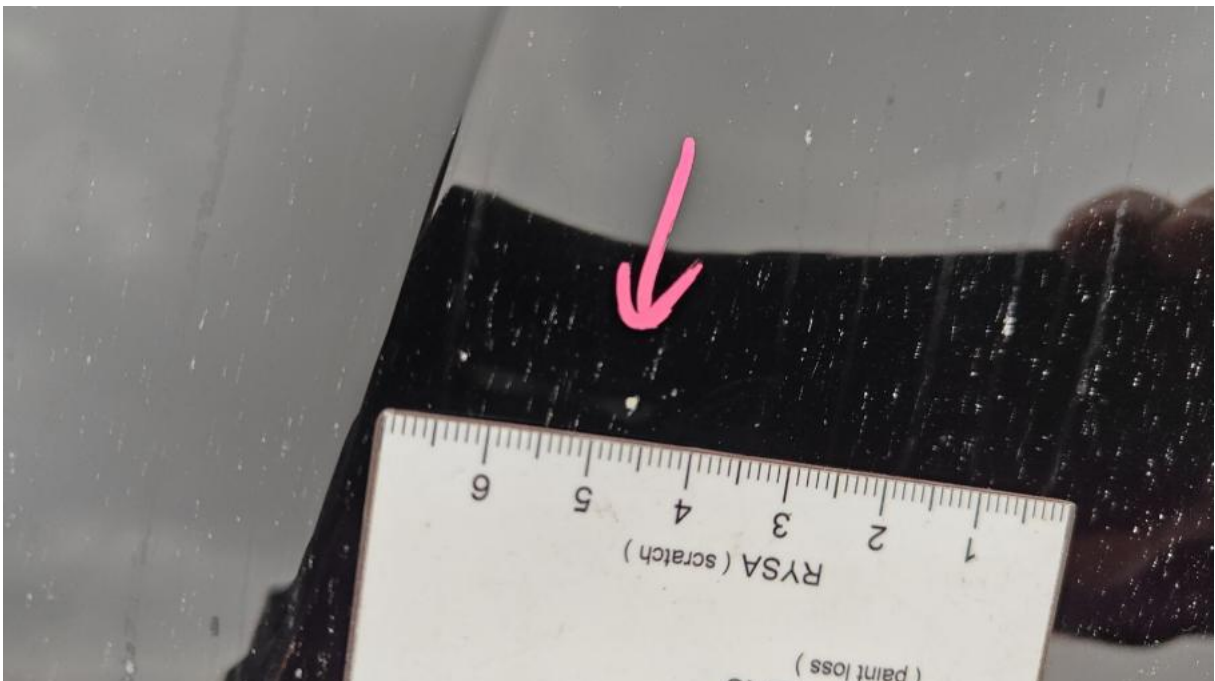

Fot. 48

Pokrywa komory silnika - Rysa/odprysk 2

DOKUMENTACJA FOTOGRAFICZNA



Fot. 49

Błotnik przedni P - zdjęcie pogładowe 1



Fot. 50

Błotnik przedni P - Wgniecenie/odkształcenie 1

DOKUMENTACJA FOTOGRAFICZNA



Fot. 51

Felga aluminiowa przednia P - zdjęcie poglądowe 1



Fot. 52

Felga aluminiowa przednia P - Rysa/odprysk 1

DOKUMENTACJA FOTOGRAFICZNA



Fot. 53

Drzwi tylne P - zdjęcie poglądowe 1



Fot. 54

Drzwi tylne P - zdjęcie poglądowe 2

DOKUMENTACJA FOTOGRAFICZNA



Fot. 55

Drzwi tylne P - Rysa/odprysk 1

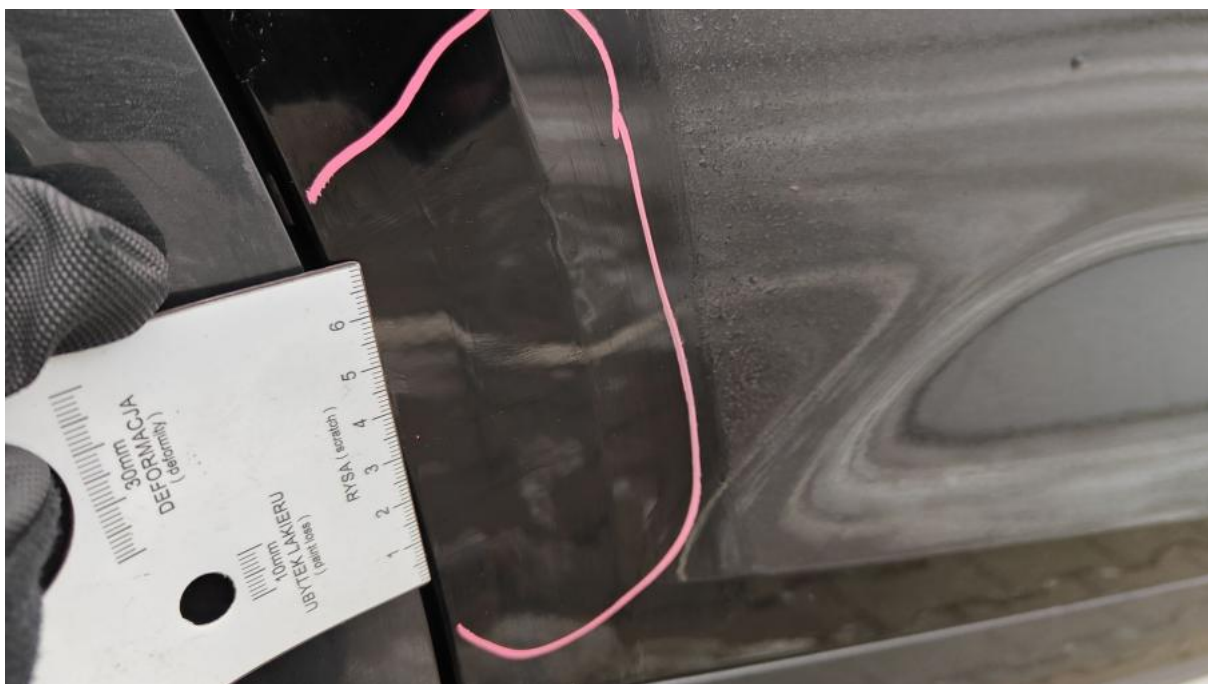

Fot. 56

Drzwi tylne P - Wgniecenie/odkształcenie 1

DOKUMENTACJA FOTOGRAFICZNA

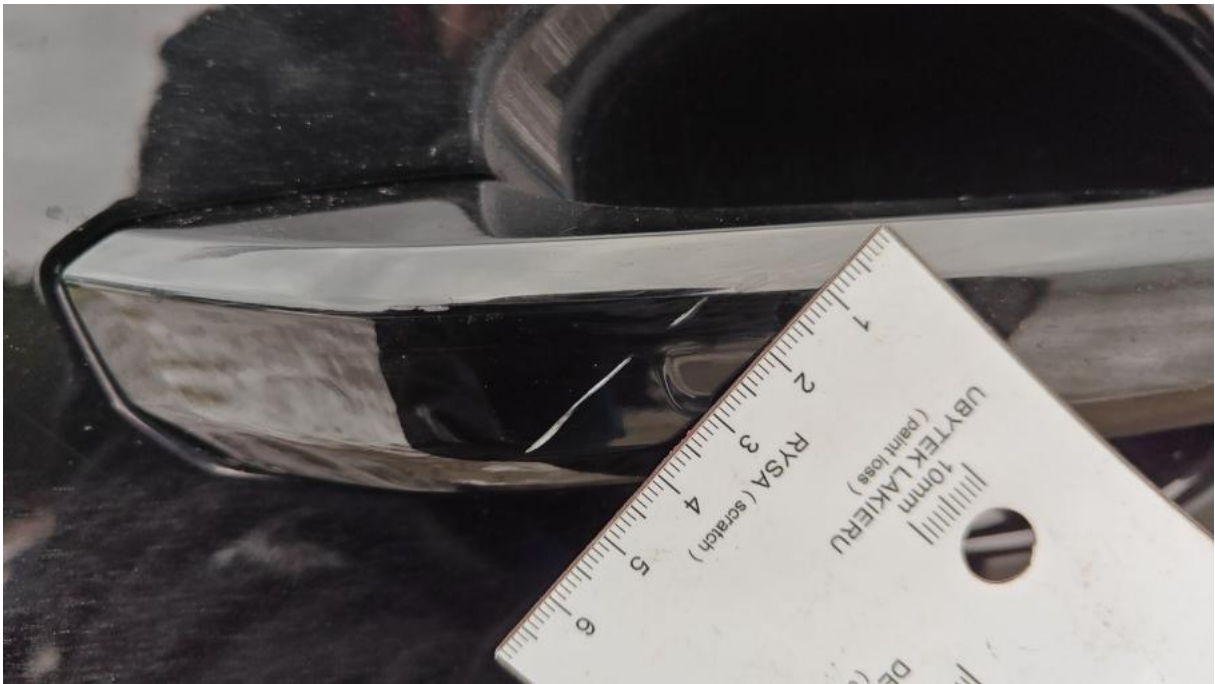

Fot. 57

Kłamka drzwi tyl P - Rysa/odprysk 1



Fot. 58

Słupek przedni P - zdjęcie pogładowe 1

DOKUMENTACJA FOTOGRAFICZNA

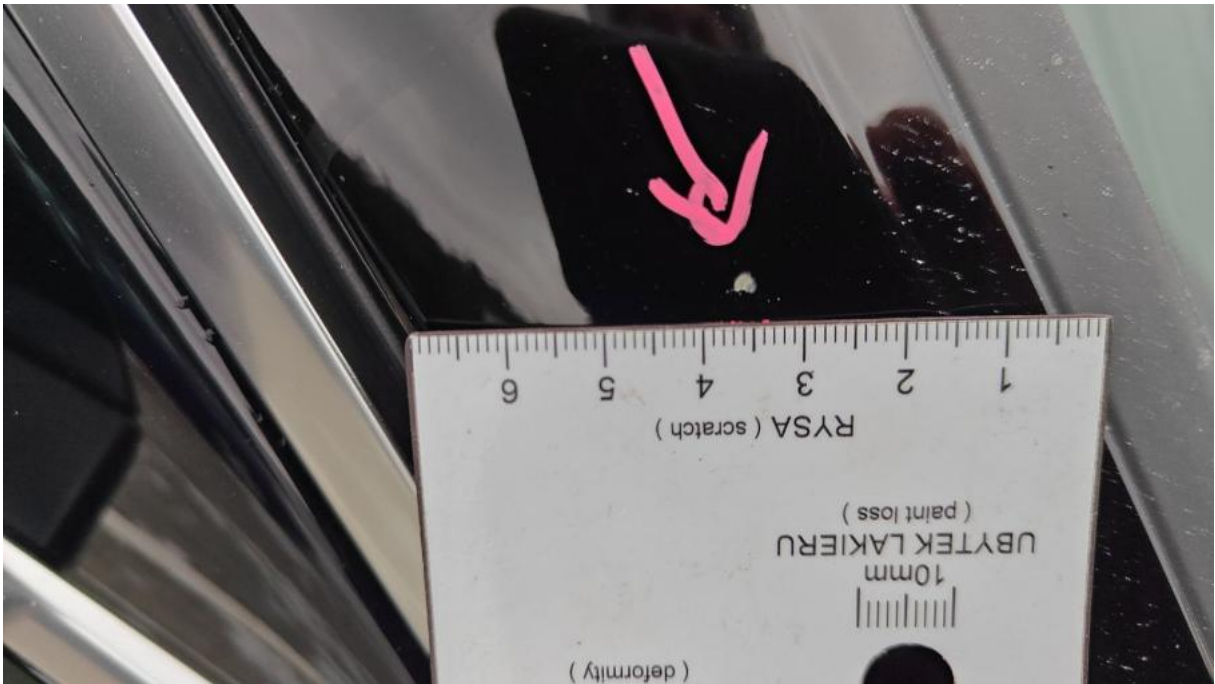

Fot. 59

Słupek przedni P - Rysa/odprysk 1



Fot. 60

Błotnik tylny P / Ściana boczna P - zdjęcie poglądowe 1

DOKUMENTACJA FOTOGRAFICZNA



Fot. 61

Błotnik tylny P / Ściana boczna P - zdjęcie poglądowe 2

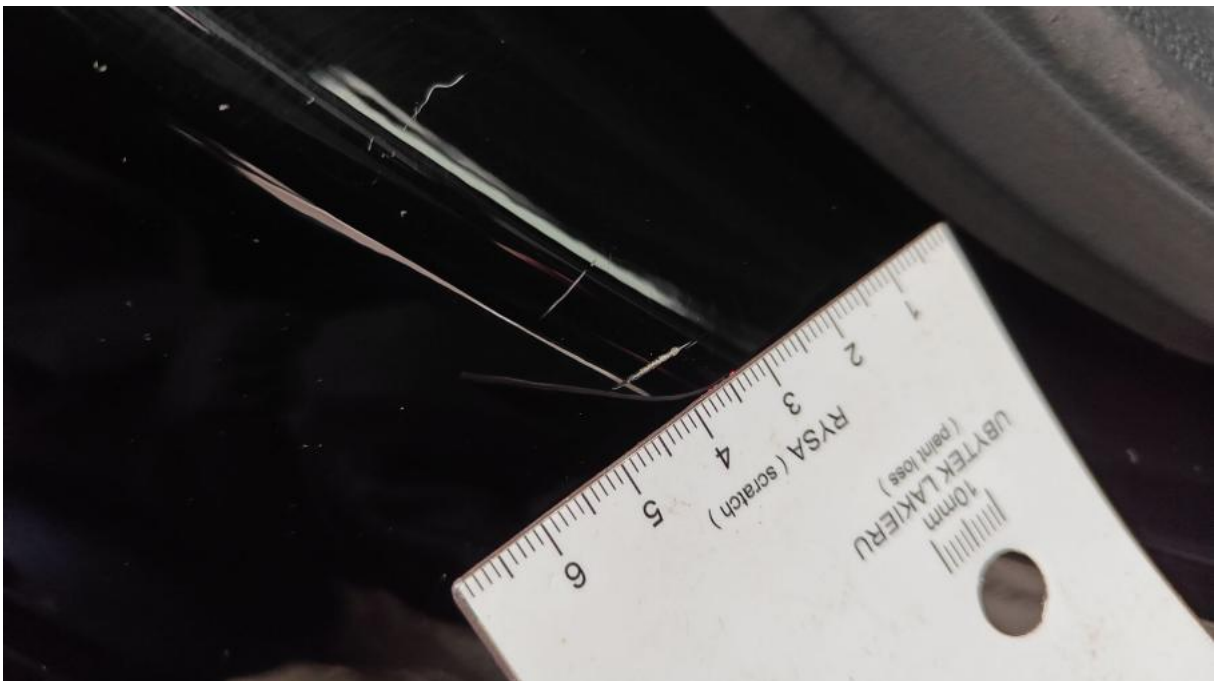

Fot. 62

Błotnik tylny P / Ściana boczna P - Rysa/odprysk 1

DOKUMENTACJA FOTOGRAFICZNA

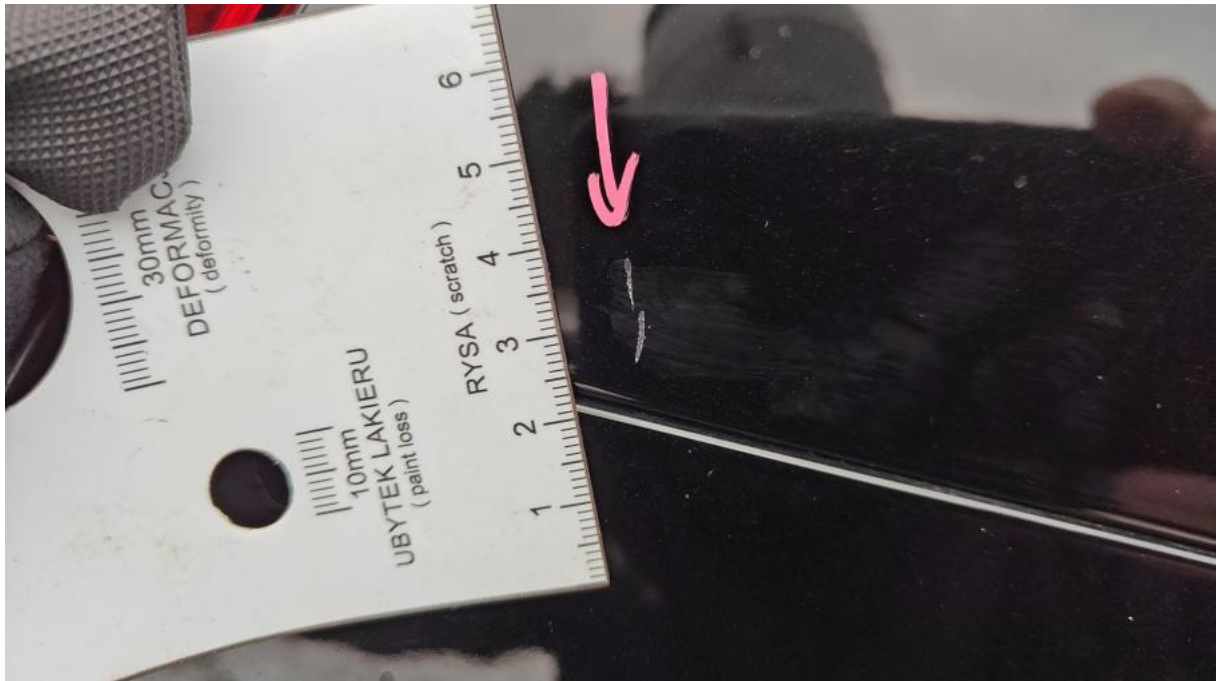

Fot. 63

Błotnik tylny P / Ściana boczna P - Rysa/odprysk 2



Fot. 64

Listwa krawędzi błotnika tyl P - zdjęcie poglądowe 1

DOKUMENTACJA FOTOGRAFICZNA



Fot. 65

Listwa krawędzi błotnika tyl P - Rysa/odprysk 1



Fot. 66

Zderzak tylny - zdjęcie poglądowe 1

DOKUMENTACJA FOTOGRAFICZNA

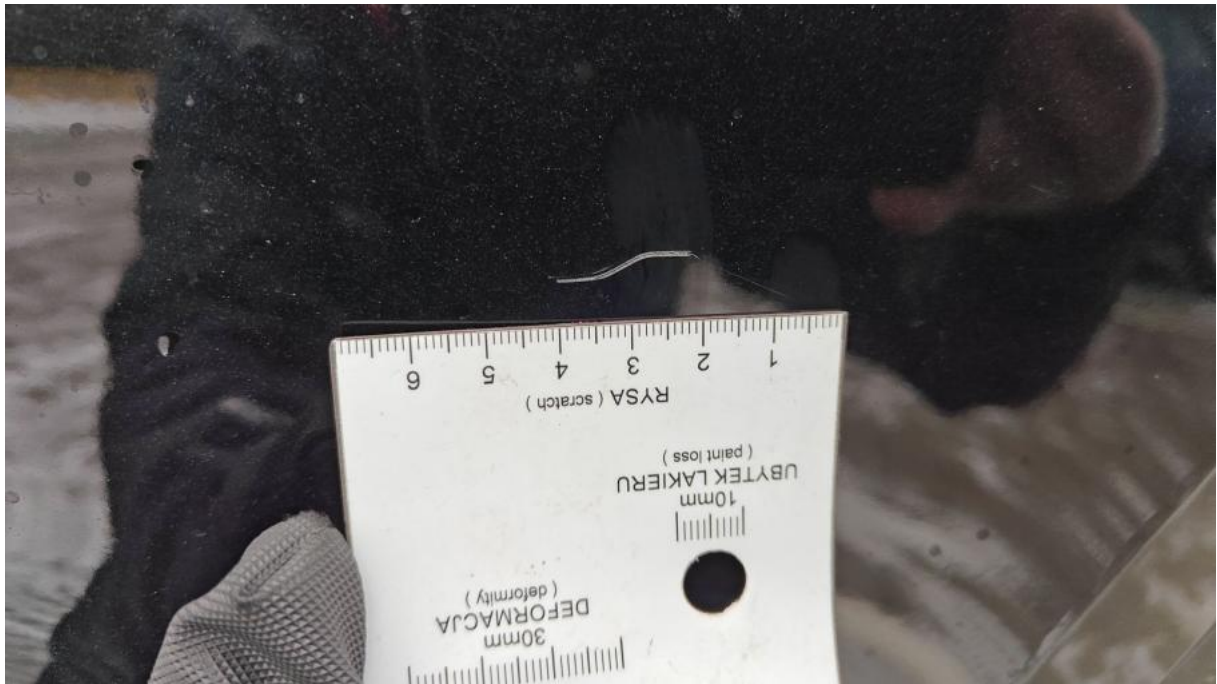

Fot. 67

Zderzak tylny - Rysa/odprysk 1



Fot. 68

Błotnik tylny L / Ściana boczna L - zdjęcie poglądowe 1

DOKUMENTACJA FOTOGRAFICZNA



Fot. 69

Błotnik tylny L / Ściana boczna L - Rysa/odprysk 1



Fot. 70

Błotnik tylny L / Ściana boczna L - Rysa/odprysk 2

DOKUMENTACJA FOTOGRAFICZNA



Fot. 71

Błotnik tylny L / Ściana boczna L() - Rysa/odprysk 3

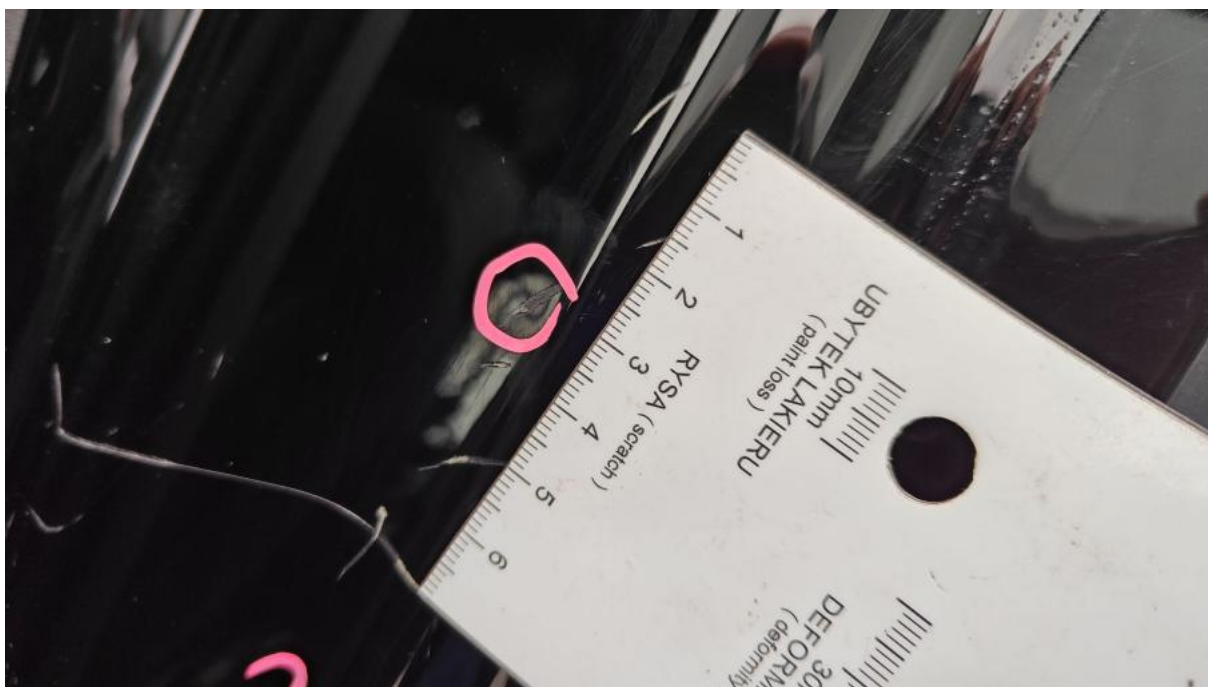

Fot. 72

Błotnik tylny L / Ściana boczna L - Wgniecenie/odkształcenie 1

DOKUMENTACJA FOTOGRAFICZNA



Fot. 73

Listwa krawędzi błotnika tyl L - zdjęcie pogładowe 1



Fot. 74

Listwa krawędzi błotnika tyl L - Rysa/odprysk 1

DOKUMENTACJA FOTOGRAFICZNA



Fot. 75

Drzwi tylne L - zdjęcie poglądowe 1



Fot. 76

Drzwi tylne L - Wgniecenie/odkształcenie 1

DOKUMENTACJA FOTOGRAFICZNA



Fot. 77

Klamka drzwi tyl L - Rysa/odprysk 1

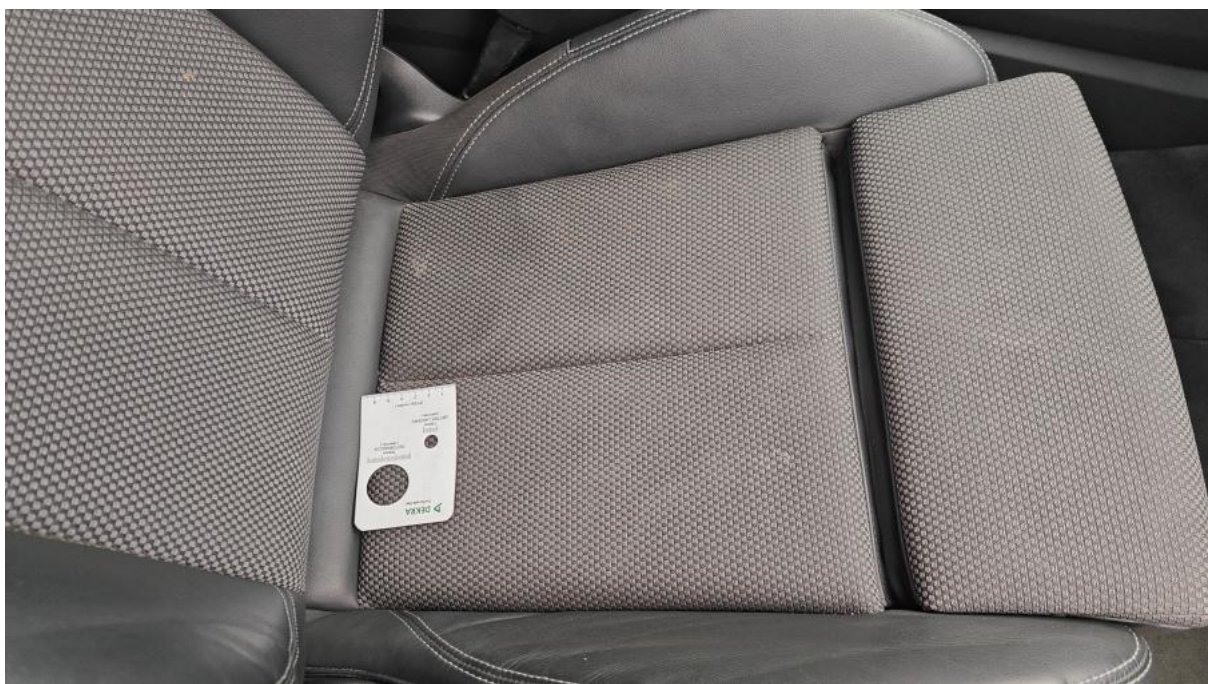

Fot. 78

Fotel prz. praw. - Inne 1

DOKUMENTACJA FOTOGRAFICZNA



Fot. 79

Tapicerka drzwi przednich L - zdjęcie poglądowe 1

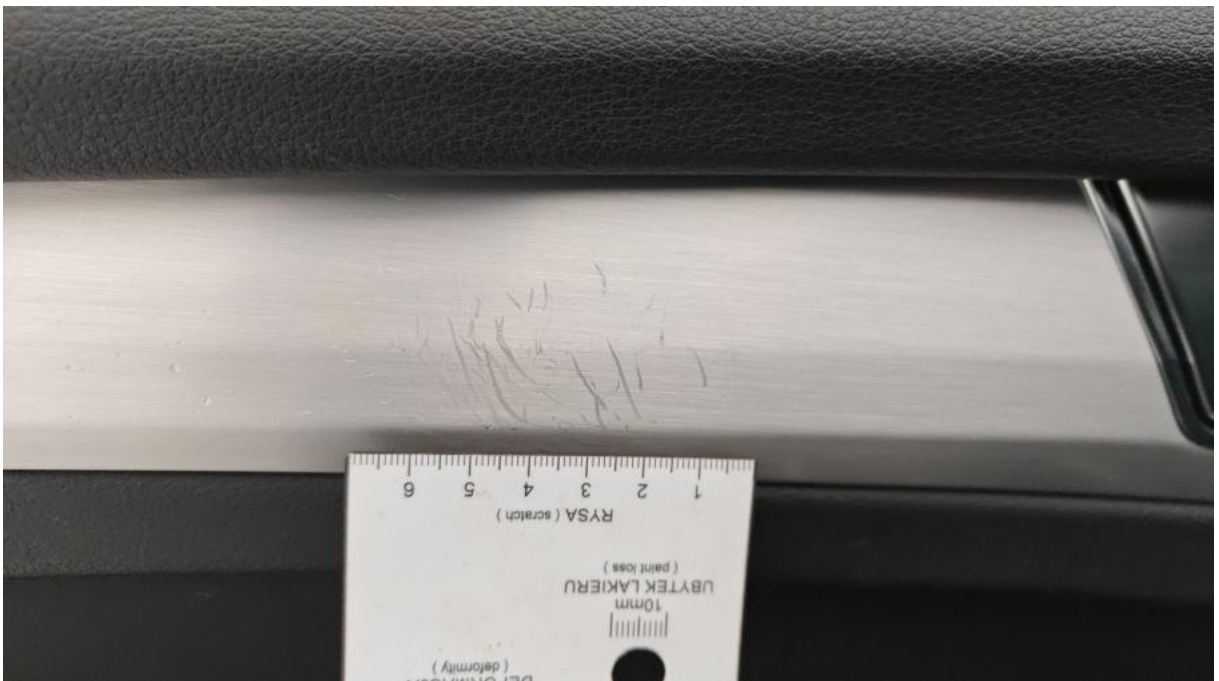

Fot. 80

Tapicerka drzwi przednich L - Rysa/odprysk 1

DOKUMENTACJA FOTOGRAFICZNA



Fot. 81

Wykładzina(y) słupka tylnego L - zdjęcie poglądowe 1



Fot. 82

Wykładzina(y) słupka tylnego L - Rysa/odprysk 1