

Raport z oględzin pojazdu

Numer raportu	213252/12/24-11401	Data raportu	12-12-2024	
Rzeczoznawcy	techn. Radosław Romanowski mgr inż. Przemysław Ostap	Data oględzin	11-12-2024	
Nr zlecenia	PCM(DZS)/GDA/94179/24/12/05		Miejsce oględzin	al Władysława Bartoszewskiego 15, 93-3...

Dane pojazdu

Numer identyfikacyjny (VIN)	WP1ZZZ9YZNDA14378
Marka, model	PORSCHE Cayenne III 17-23
Typ, wersja	Cayenne E-Hybrid
Numer rejestracyjny	GD5A024
Silnik (rodz./poj./moc)	benz./2995 ccm/250 kW
Stan licznika	91 474 km
Data 1. rej./rok prod.	30-12-2021/2021
Data nast. bad. techn.	30-12-2024
Nadwozie	KOM 5/5
Lakier	szary/METALIK
Skrzynia biegów	automatyczna



Wyposażenie pojazdu

ABD - Automatyczna blokada dyferencjału, ABS, ASR - System zapobiegający poślizgowi kół pojazdu podczas przyspieszania, Aktywne żaluzje wlotów powietrza do układu chłodzenia oraz pokrywa silnika, Alarm z funkcją dozoru wnętrza, Asystent parkowania z przodu i z tyłu z ostrzeganiem optycznym i akustycznym, Asystent świateł z automatycznym oświetleniem drogi do domu, Auto Hold - system wspomagający ruszanie na wzniesieniu, Automatykcznie podnoszona tylna kłapa, Czujnik dachowania, Czujnik deszczu, Czujnik zapięcia pasów dla przednich i tylnych siedzeń, Filtr przeciwpyłkowy i filtr z węglem aktywnym, Fotele przednie regulowane elektrycznie w 8 kierunkach, Funkcja automatycznego hamowania po kolizji, Funkcja wyłączenia poduszki powietrznej przedniego pasażera, Gniazda USB (w konsoli środkowej: 2 z tyłu i 2 w schowku) oraz gniazda 12V (trzy), Hamulec postojowy - elektryczny, Immobilizer, Kanapa tylna składana w proporcjach 40:20:40, z manualną regulacją, Kierownica wielofunkcyjna z łopatkami do zmiany biegów, Klamki drzwi lakierowane w kolorze nadwozia, Kłapa tylna ze zintegrowanym spoilerem dachowym, Klimatyzacja automatyczna - 2 strefowa, Klimatyzacja postojowa, Kolumna kierownicy z elektryczną regulacją położenia, Logo Porsche na pokrywie silnika, Logo „e-hybrid” z obramowaniem w kolorze Acid Green na przednich błotnikach, Lusterka boczne elektr.: regulowane, składane i podgrzewane, lusterko kierowcy asferyczne z podśw., Lusterko wsteczne przyciemniane ręcznie, MSR - System zapobiegający blokowaniu kół napędowych podczas hamowania silnikiem, Mocowanie ISOFIX do fotelika dla dziecka na tylnych zewnętrznych fotelach, Nakładki progów drzwi ze stali szlachetnej, z oznaczeniem modelu, Napis „PORSCHE” zintegrowany z pasem świetlnym, Obrotomierz centralny analogowy, z czarną tarczą i wskazówkami w kolorze Acid Green, Ogrzewana tylna szybka z funkcją automatycznego wyłączenia, Osłony progów zewnętrzne w kolorze czarnym z motowym wykończeniem, Oznaczenie modelu na pokrywie tylnej w kolorze srebrnym z obramowaniem Acid Green, PHC - system wspomagający zjazd ze wzniesienia Porsche Hill Control, PSM (Porsche Stability Management) - system stabilizacji toru jazdy, Pakiet Sport Chrono z przełącznikiem trybów jazdy, Pakiet oświetlenie wnętrza z funkcją opóźnionego wygaszenia, Pakiet schowków (W konsoli środk.,w drzwiach i oparciach,w bagażniku), Pakiet wykończenia wnętrza z elementami ozdobnymi w kolorze czarnym (wysoki połysk), Pasy bezpieczeństwa 3-punktowe bezwładnościowe z ogranicznikami napięcia przód i tył, Podsuflitka z tkaniny, Poduszki czołowe kierowcy i pasażera, boczne poduszki z przodu, kurtyny powietrzne przód i tył, Poduszki powietrzne kolanowe dla kierowcy i pasażera, Podłokietnik tylny środkowy, składany, Porsche Active Suspension Management (PASM), Porsche Communication Management (PCM) z systemem nawigacji satelitarnej, Porsche Dynamic Chassis Control (PDCC) - system aktywnej stabilizacji przechyłów bocznych, Porsche Vehicle Tracking System (PVTs), Przewód zasilający do 5-stykowego czerwonego gniazda przemysłowego 32A/400V, Przygotowanie do montażu haka holowniczego, Radio cyfrowe, Reflektory LED, Siedzenia tylne: dwa pełnowymiarowe fotele po bokach i fotel środkowy, System Porsche Connect z Apple CarPlay, moduł LTE, czytnik kart SIM, usługi zdalne, System kontroli ciśnienia w oponach (TPM), System ochrony przed skutkami uderzenia w bok zintegrowany w drzwiach, System ostrzegający o zbyt małej odległości od poprzedzającego pojazdu, System ostrzegający przed kolizją i wspomaganie nagłego hamowania z wykrywaniem pieszych, System rekuperacji (odzyskiwania) energii hamowania, System stabilizacji ciągnionej przyczepy, Tapicerka częściowo skórzana, Tempomat z ogranicznikiem prędkości, Trzecie światło stop LED umieszczone w spoilerze dachowym, Tylny lampy w technologii LED (diodowe), Uchwyty na kubki, dwa z przodu i tyłu, zintegrowane, o zmiennej średnicy, Uruchomienie silnika bez korzystania z kluczyka, Wskaźnik zużycia klocków hamulcowych, Wspomaganie układu kierowniczego, Zamek centralny z pilotem, Zestaw do naprawy opon, Zestaw wskaźników z dwoma wyświetlaczami o wysokiej rozdzielczości, Ładowarka mobilna (tryb 2) do ładowania z domowych i przemysłowych gniazd elektrycznych, Ładowarka pokładowa AC o mocy 3.6 kW, Światła do jazdy dziennej z 4 punktami LED w każdym reflektorze, Światła przednie pozycyjne i kierunkowskazy LED, Asystent jazdy nocnej (NVA), Asystent parkowania przód-tył z kamerą cofania i Surround View, Asystent utrzymania pasa ruchu w połączeniu z systemem rozpoznawania znaków drogowych, Asystent zmiany pasa ruchu (LCA), Dostęp komfortowy (bezkluczykowy), Dywaniki podłogowe, Emblemat Porsche tłoczony na zagłówkach, przód i z tyłu, Felgi aluminiowe 21", Cayenne Exclusive Design w kolorze Satin Platinum, z ogumieniem, Fotele podgrzewane, przód, Fotele przednie komfortowe, regulowane elektrycznie w 14 kierunkach z funkcją pamięci, Fotele przednie wentylowane z funkcją masażu, Hak holowniczy składany elektrycznie, Integracja ze smartfonem, Jonizator powietrza, Lakier metalik, Logo „PORSCHE” i oznaczenie modelu w kolorze czarnym (mat), Lusterka boczne lakierowane na kolor czarny (wysoki połysk), Lusterko wsteczne i lusterka boczne przyciemniające się automatycznie (PA1), Osłony piast kół z w pełni kolorowym herbem Porsche, Oznaczenie modelu w kolorze czarnym (wysoki połysk), Oś tylna skrętna, Oświetlenie ambientowe, Pakiet Sport Chrono z przełącznikiem trybów jazdy i kompasem na desce rozdzielczej, Pakiet pamięci ustawień kierowcy, Poduszki powietrzne boczne (z tyłu), Porsche InnoDrive wraz z adaptacyjnym tempomatem, Reflektory LED Matrix z Porsche Dynamic Light System Plus (PDLS Plus), Relingi dachowe z aluminium w kolorze czarnym, Sportowe końcówki układu wydechowego – kolor czarny, System Porsche Dynamic Chassis Control (PDCC), System nagłośnienia BOSE Surround Sound, 14 głośników i subwoofer o łącznej mocy 710 W, Szyby boczne tylne oraz szyba tylna dodatkowo przyciemniane, Szyby termoizolacyjne dźwiękochłonne dyskretne, Tapicerka skórzana, gładka, Usunięcie akcentów w kolorze Acid Green, Wspomaganie układu kierowniczego Plus, Wyświetlacz Head-Up, Zawieszenie adaptacyjne pneumatyczne, samopoziomujące, regulacja przeswitu, z systemem PASM

Ogumienie

Oś	Koło	Producent, typ	Rozmiar	Profil zmierzony
przednia	prawe	PIRELLI, PZERO	285/40 21 109Y	4,5 mm
	lewe	PIRELLI, PZERO	285/40 21 109Y	4,0 mm
tylna	prawe	PIRELLI, PZERO	315/35 21 111Y	4,5 mm
	lewe	PIRELLI, PZERO	315/35 21 111Y	4,5 mm

Dokumenty i akcesoria

[Dokumenty rej.] - POLISA UBEZP. (Nie.), Kluczyki (TAK - 1), Tablice rejestracyjne (TAK - 2), Dowód rejestracyjny (KSERO), Karta pojazdu (NIE)

Grubość powłoki lakierowej

W zakresie do 150 µm

Poz.	Nazwa części	Przedział grubości powłoki lakierowej [µm]
1	Pokrywa komory silnika	do 150
2	Słupek środkowy lewy	do 150
3	Słupek środkowy prawy	do 150
4	Próg lewy	do 150
5	Próg prawy	do 150
6	Drzwi przednie lewe	do 150
7	Drzwi przednie prawe	do 150
8	Drzwi tylne lewe	do 150
9	Drzwi tylne prawe	do 150
10	Pokrywa bagażnika	do 150

W zakresie do 200 µm

Poz.	Nazwa części	Przedział grubości powłoki lakierowej [µm]
1	Słupek przedni lewy	150 - 200
2	Słupek przedni prawy	150 - 200
3	Błotnik tylny lewy/ściana boczna lewa	150 - 200
4	Błotnik tylny prawy/ściana boczna prawa	150 - 200

W zakresie do 300 µm

Poz.	Nazwa części	Przedział grubości powłoki lakierowej [µm]
1	Błotnik przedni prawy	150 - 300

W zakresie do 500 µm

Poz.	Nazwa części	Przedział grubości powłoki lakierowej [µm]
1	Błotnik przedni lewy	150 - 500
2	Dach	150 - 500

Stwierdzone uszkodzenia

Poz.	Nazwa pozycji	Opis uszkodzeń	Kwalifik.	Naprawa [rbg]
1	Nakładka przestrzeni bagażowej	brak	WY	0.2
2	Nakładka zderzaka tylnego, góra	rysa/odprysk		

DOKUMENTACJA FOTOGRAFICZNA



Fot. 1
Przekątna przednia lewa



Fot. 2
Przód

DOKUMENTACJA FOTOGRAFICZNA



Fot. 3
Przekątna przednia prawa



Fot. 4
Próg prawy (widok od przodu)

DOKUMENTACJA FOTOGRAFICZNA



Fot. 5
Bok prawy z przodu



Fot. 6
Bok prawy z tyłu

DOKUMENTACJA FOTOGRAFICZNA



Fot. 7
Przekątna tylna prawa



Fot. 8
Tyt

DOKUMENTACJA FOTOGRAFICZNA



Fot. 9
Przekątna tylna lewa



Fot. 10
Bok lewy z tyłu

DOKUMENTACJA FOTOGRAFICZNA



Fot. 11
Bok lewy z przodu



Fot. 12
Próg lewy (widok od przodu)

DOKUMENTACJA FOTOGRAFICZNA



Fot. 13
Numer identyfikacyjny

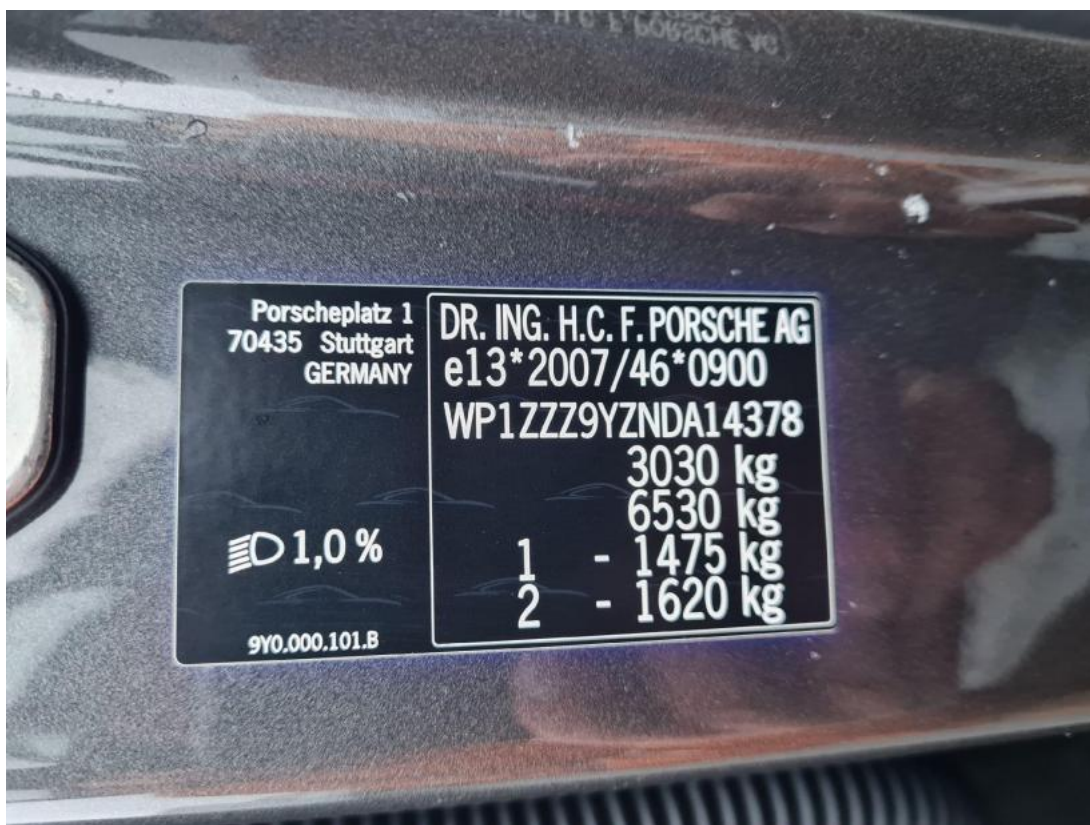

Fot. 14
Tabliczka znamionowa

DOKUMENTACJA FOTOGRAFICZNA



Fot. 15
Zestaw wskaźników - przebieg



Fot. 16
Wskaźnik naładowania baterii trakcyjnej

DOKUMENTACJA FOTOGRAFICZNA



Fot. 17

Widok przez otwarte drzwi przednie lewe



Fot. 18

Widok przez otwarte drzwi tylne lewe

DOKUMENTACJA FOTOGRAFICZNA



Fot. 19

Widok z tylnej kanapy na deskę rozd.



Fot. 20

Konsola środkowa

DOKUMENTACJA FOTOGRAFICZNA



Fot. 21
Tunel środkowy



Fot. 22
Kierownica (na wprost)

DOKUMENTACJA FOTOGRAFICZNA



Fot. 23
Kierownica z lewej strony



Fot. 24
Komora silnika

DOKUMENTACJA FOTOGRAFICZNA



Fot. 25
Bagażnik



Fot. 26
Spód pojazdu przód

DOKUMENTACJA FOTOGRAFICZNA



Fot. 27
Spód pojazdu tył



Fot. 28
Przewód ładowania baterii trakcyjnej

DOKUMENTACJA FOTOGRAFICZNA



Fot. 29

Stacja ładowania baterii trakcyjnej



Fot. 30

Tarcza hamulcowa przednia lewa

DOKUMENTACJA FOTOGRAFICZNA



Fot. 31
Tarcza hamulcowa przednia prawa



Fot. 32
Tarcza hamulcowa tylna prawa

DOKUMENTACJA FOTOGRAFICZNA

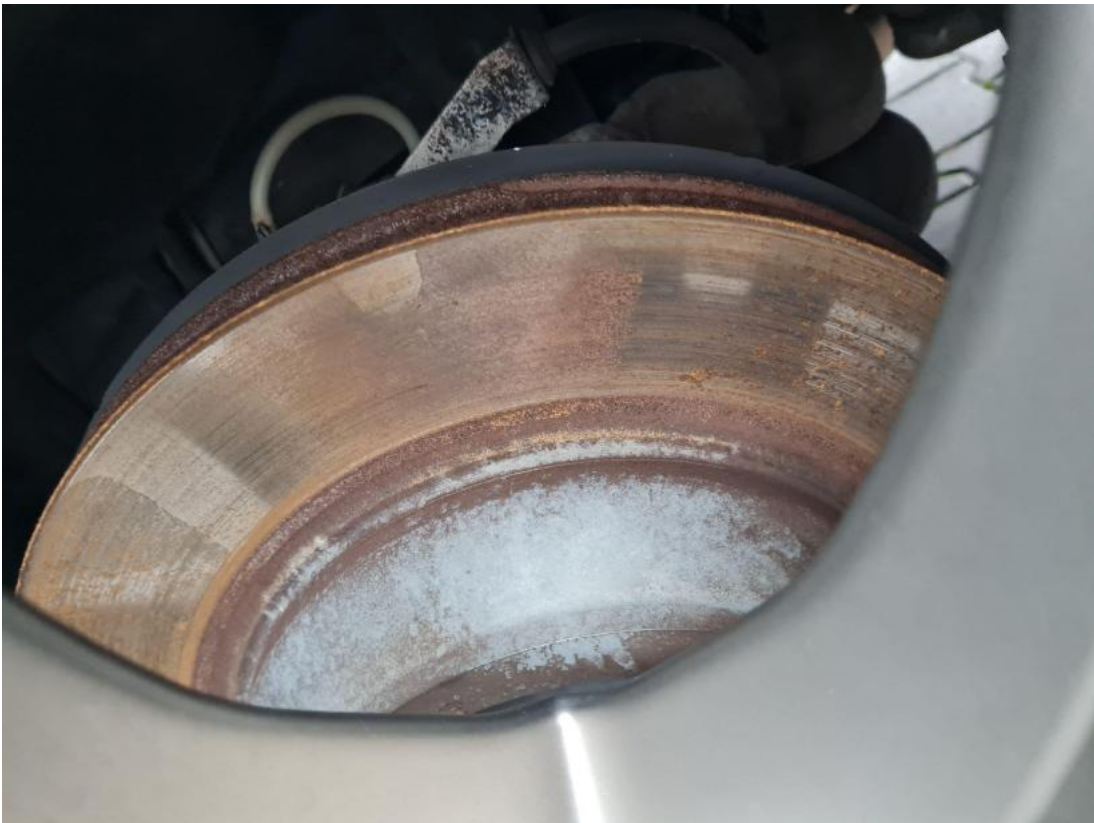

Fot. 33
Tarcza hamulcowa tylna lewa



Fot. 34
Dow. rej. ksero Str. 1

DOKUMENTACJA FOTOGRAFICZNA

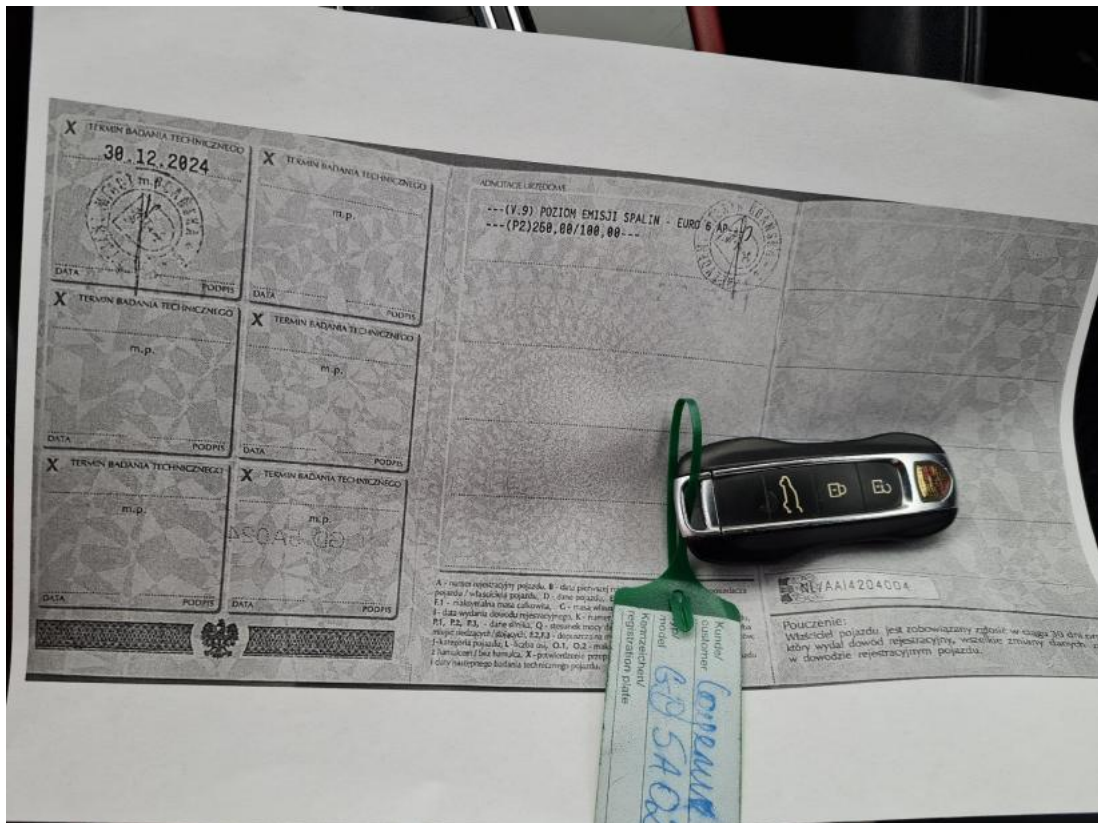

Fot. 35
Dow. Rej. ksero Str.2 i klucze

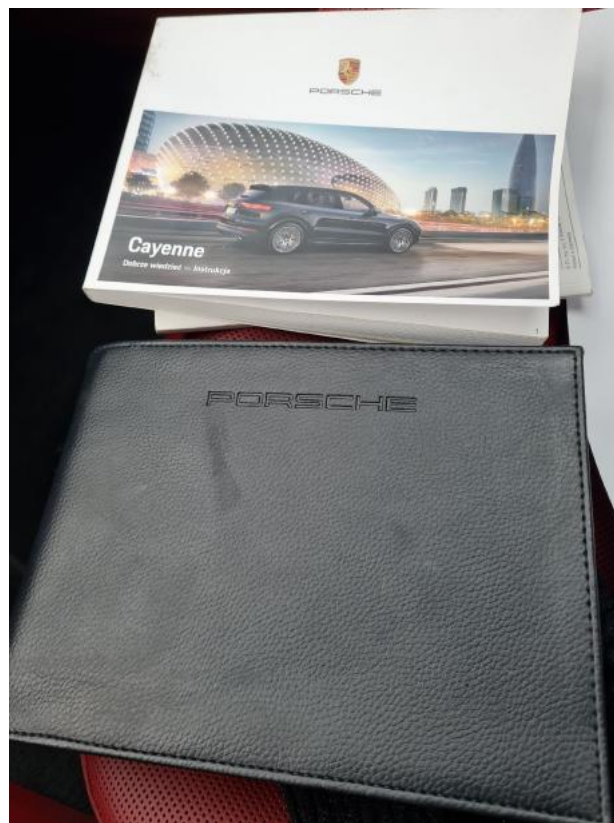

Fot. 36
Instrukcje

DOKUMENTACJA FOTOGRAFICZNA



Fot. 37
Zestaw naprawczy koła



Fot. 38
Zdjęcie do protokołu

DOKUMENTACJA FOTOGRAFICZNA



Fot. 39

Zdjęcie do protokołu



Fot. 40

Zdjęcie do protokołu

DOKUMENTACJA FOTOGRAFICZNA



Fot. 41
Zderzak tylny cz górna - zdjęcie poglądowe 1

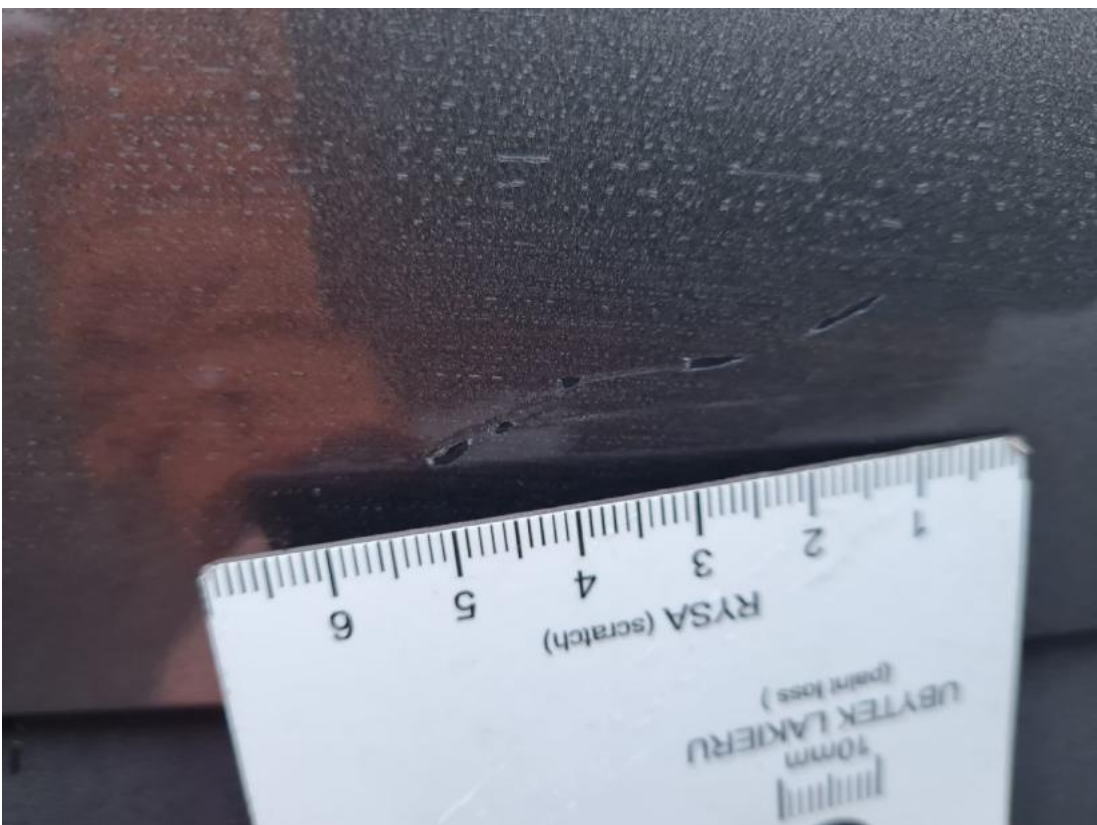

Fot. 42
Zderzak tylny cz górna - Rysa/odprysk 1

DOKUMENTACJA FOTOGRAFICZNA



Fot. 43

Zderzak tylny cz górna - Rysa/odprysk 2



Fot. 44

Półka/roleta tylna - zdjęcie poglądowe 1

DOKUMENTACJA FOTOGRAFICZNA



Fot. 45

Półka/roleta tylna - Inne 1