

## Raport z oględzin pojazdu

Numer raportu	214133/3/25-11401	Data raportu	05-03-2025
Rzeczoznawcy	Maciej Zielkowski mgr inż. Przemysław Ostap	Data oględzin	04-03-2025
Nr zlecenia	PCM(DZS)/GDA/14888/25/02/27	Miejsce oględzin	AUTOMARKET WOLA, PRYMASA TYSI...

### Dane pojazdu

Numer identyfikacyjny (VIN)	NLHBM81GAPZ221807
Marka, model	HYUNDAI Bayon 21-24
Typ, wersja	Bayon 1.0 T-GDI Modern
Numer rejestracyjny	DW9UY27
Silnik (rodz./poj./moc)	benz./998 ccm/74 kW
Stan licznika	55 070 km
Data 1. rej./rok prod.	21-02-2023/2022
Data nast. bad. techn.	21-02-2026
Nadwozie	KOM 5/5
Lakier	szary/METALIK
Skrzynia biegów	manualna



### Wyposażenie pojazdu

ABS, Alarm, Asystent ostrzegania o ograniczeniach prędkości, inteligentny (ISLA), Asystent unikania kolizji czołowych (FCA) z wykrywaniem pieszych i rowerzystów, Asystent utrzymania pasa ruchu LKA, Asystent świateł drogowych (HBA), Automatyczne włączanie świateł, Blokada zapobiegająca otwarciu drzwi tylnych przez dzieci, Czujniki odległości przy parkowaniu - tył, Elektroniczny układ stabilizacji toru jazdy (ESC), Fotel kierowcy z regulacją wysokości, Gniazdo 12V, Grill przedni w kolorze czarnym, Gwarancja bez limitu kilometrów - 5 lat, Głośniki w drzwiach przednich, Głośniki wysokotonowe, HAC - system kontroli podjazdu, Haczyki do mocowania bagażu, Hamulec pokolizyjny (MCB), Immobilizer, Kanapa tylna składana w proporcji 60:40, Kierownica i dźwignia zmiany biegów obszyte skórą, Kierownica ze sterowaniem radia, Klamki zewnętrzne w kolorze nadwozia, Klimatyzacja manualna, Kolumna kierownicy regulowana w dwóch płaszczyznach, Komputer pokładowy z 3.5 calowym wyświetlaczem, Kontrola stanu technicznego bezpłatna - 5 lat, Koło zapasowe - dojazdowe, Listwy okienne w kolorze czarnym, Lusterka boczne ustawiane elektrycznie i podgrzewane, Lusterka boczne w kolorze nadwozia, Lusterka boczne ze zintegrowanymi kierunkowskazami, Mocowania ISOFIX na tylnych siedzeniach, Nawiewy powietrza w drugim rzędzie, Osłony przeciwsłoneczne kierowcy i pasażera, z lusterkami, Oświetlenie pierwszego i drugiego rzędu siedzeń oraz przestrzeni bagażowej, Poduszki powietrzne boczne i kurtynowe, Poduszki powietrzne przednie dla kierowcy i pasażera, Port USB w konsoli centralnej, Radio DAB+RDS, Reflektory halogenowe (mijania i drogowe), Relingi dachowe, System Bluetooth, System monitorowania ciśnienia w oponach, System monitorowania poziomu uwagi kierowcy (DAW), System monitorowania tylnej kanapy (RSA), System ostrzegania o ruszeniu poprzedzającego pojazdu (LVDA), System ratunkowy E-CALL, Szyba tylna podgrzewana z wyłącznikiem czasowym, Szyby regulowane elektrycznie, przód i tył, Szyby tylne barwione, Tapicerka materiałowa, Tempomat z ogranicznikiem prędkości, Trzecie światło stop LED, Uchwyty na napoje, Usługa assistance - 5 lat (obejmuje próbę naprawienia pojazdu na miejscu), Wykończenie wnętrza czarne, Zagłówki przednie i tylne z regulacją wysokości, Zamek centralny, Zderzaki w kolorze nadwozia, Światła do jazdy dziennej LED, Światła pozycyjne LED, Felgi aluminiowe 16", z ogumieniem 195/55

### Ogumienie

Oś	Koło	Producent, typ	Rozmiar	Profil zmierzony
przednia	prawe	FALKEN, EUROWINTER HS02	195/55 16 87H	6,0 mm
	lewe	FALKEN, EUROWINTER HS02	195/55 16 87H	6,0 mm
tylna	prawe	FALKEN, EUROWINTER HS02	195/55 16 87H	6,0 mm
	lewe	FALKEN, EUROWINTER HS02	195/55 16 87H	6,0 mm

### Dokumenty i akcesoria

[Dokumenty rej.] - POLISA UBEZP. (Nie.), Kluczyki (TAK - 2), Tablice rejestracyjne (TAK - 2), Dowód rejestracyjny (TAK), Karta pojazdu (NIE)

### Grubość powłoki lakierowej

W zakresie do 150  $\mu$ m

Poz.	Nazwa części	Przedział grubości powłoki lakierowej [ $\mu$ m]
1	Pokrywa komory silnika	do 150
2	Błotnik przedni prawy	do 150
3	Słupek przedni lewy	do 150
4	Słupek przedni prawy	do 150
5	Słupek środkowy lewy	do 150
6	Słupek środkowy prawy	do 150
7	Próg prawy	do 150
8	Dach	do 150
9	Drzwi przednie prawe	do 150
10	Drzwi tylne lewe	do 150
11	Drzwi tylne prawe	do 150
12	Błotnik tylny prawy/ściana boczna prawa	do 150
13	Pokrywa bagażnika	do 150

W zakresie do 200  $\mu$ m

Poz.	Nazwa części	Przedział grubości powłoki lakierowej [ $\mu$ m]
1	Błotnik przedni lewy	150 - 200
2	Próg lewy	150 - 200
3	Drzwi przednie lewe	150 - 200

W zakresie do 500  $\mu\text{m}$ 

Poz.	Nazwa części	Przedział grubości powłoki lakierowej [ $\mu\text{m}$ ]
1	Błotnik tylny lewy/ściana boczna lewa	150 - 500

**Stwierdzone uszkodzenia**

Poz.	Nazwa pozycji	Opis uszkodzeń	Kwalifik.	Naprawa [rbg]
1	Zderzak, środek	rozerwanie	WY	0.8
2	Pokrywa przednia	rysa/odprysk		
3	Drzwi przednie (nieuzbrojone) R	wgniecenie/odkształcenie		
4	Błotnik tylny R	wgniecenie/odkształcenie		

DOKUMENTACJA FOTOGRAFICZNA



**Fot. 1**  
Przekątna przednia lewa



**Fot. 2**  
Przód

DOKUMENTACJA FOTOGRAFICZNA



**Fot. 3**  
Przekątna przednia prawa



**Fot. 4**  
Próg prawy (widok od przodu)

DOKUMENTACJA FOTOGRAFICZNA



**Fot. 5**  
Bok prawy z przodu



**Fot. 6**  
Bok prawy z tyłu

DOKUMENTACJA FOTOGRAFICZNA



**Fot. 7**  
Przekątna tylna prawa



**Fot. 8**  
Tył

DOKUMENTACJA FOTOGRAFICZNA



**Fot. 9**  
Przekątna tylna lewa



**Fot. 10**  
Bok lewy z tyłu

DOKUMENTACJA FOTOGRAFICZNA



**Fot. 11**  
Bok lewy z przodu



**Fot. 12**  
Próg lewy (widok od przodu)

DOKUMENTACJA FOTOGRAFICZNA



**Fot. 13**  
Numer identyfikacyjny



**Fot. 14**  
Tabliczka znamionowa

DOKUMENTACJA FOTOGRAFICZNA



**Fot. 15**  
Zestaw wskaźników - przebieg



**Fot. 16**  
Widok przez otwarte drzwi przednie lewe

DOKUMENTACJA FOTOGRAFICZNA



**Fot. 17**

Widok przez otwarte drzwi tylne lewe



**Fot. 18**

Widok z tylnej kanapy na deskę rozdź.

DOKUMENTACJA FOTOGRAFICZNA



**Fot. 19**  
Konsola środkowa



**Fot. 20**  
Tunel środkowy

DOKUMENTACJA FOTOGRAFICZNA



**Fot. 21**  
Kierownica (na wprost)



**Fot. 22**  
Kierownica z lewej strony

DOKUMENTACJA FOTOGRAFICZNA



**Fot. 23**  
Komora silnika



**Fot. 24**  
Bagażnik

DOKUMENTACJA FOTOGRAFICZNA



**Fot. 25**  
Koło zapasowe



**Fot. 26**  
Spód pojazdu przód

DOKUMENTACJA FOTOGRAFICZNA



**Fot. 27**  
Spód pojazdu tył



**Fot. 28**  
Dowód rej. Str. 1

DOKUMENTACJA FOTOGRAFICZNA



**Fot. 29**  
Dow. Rej. Str.2 i klucze

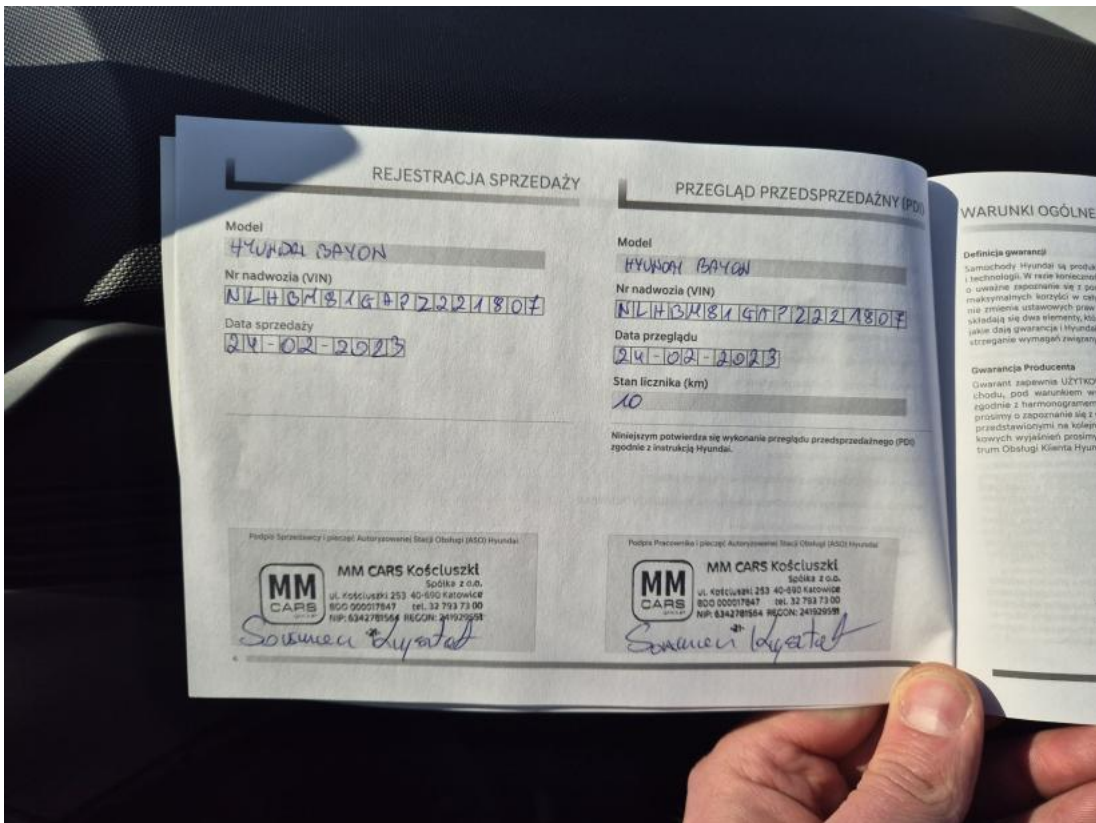

**Fot. 30**  
Książka serwisowa – dane

DOKUMENTACJA FOTOGRAFICZNA

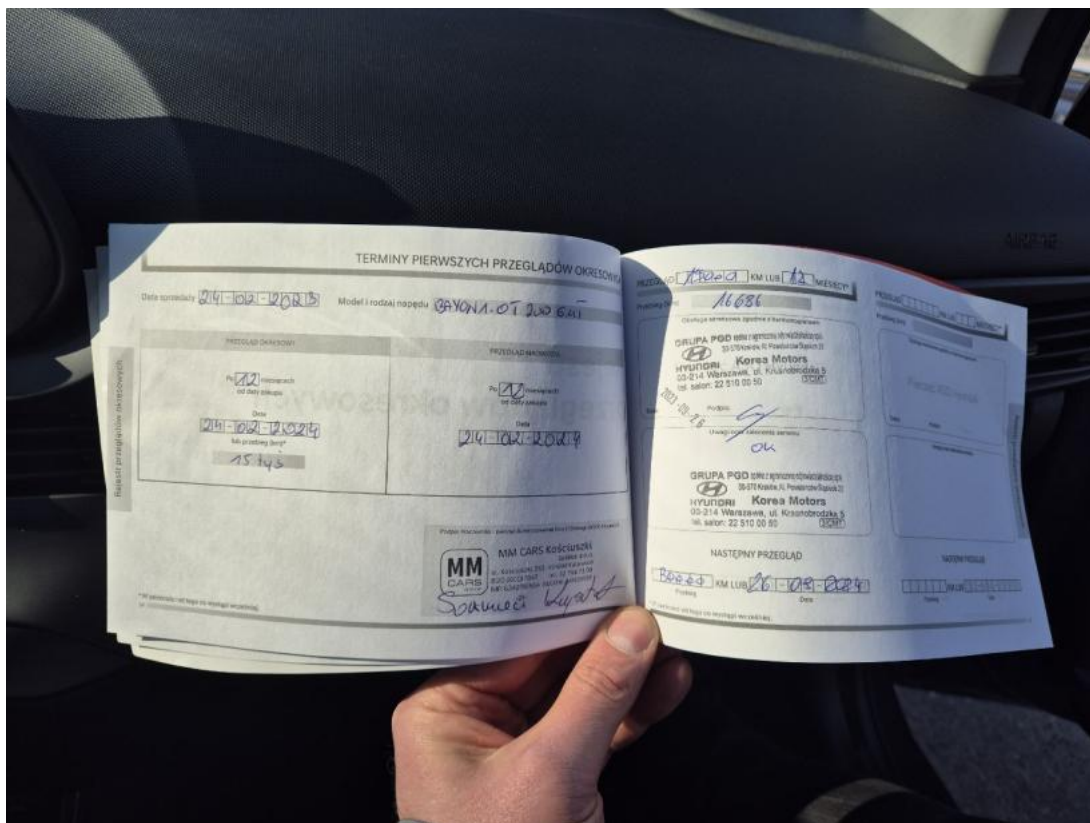

Fot. 31  
Książka serwisowa – ostatni przegląd



Fot. 32  
Instrukcje

DOKUMENTACJA FOTOGRAFICZNA



**Fot. 33**

Pokrywa komory silnika - Rysa/odprysk 1

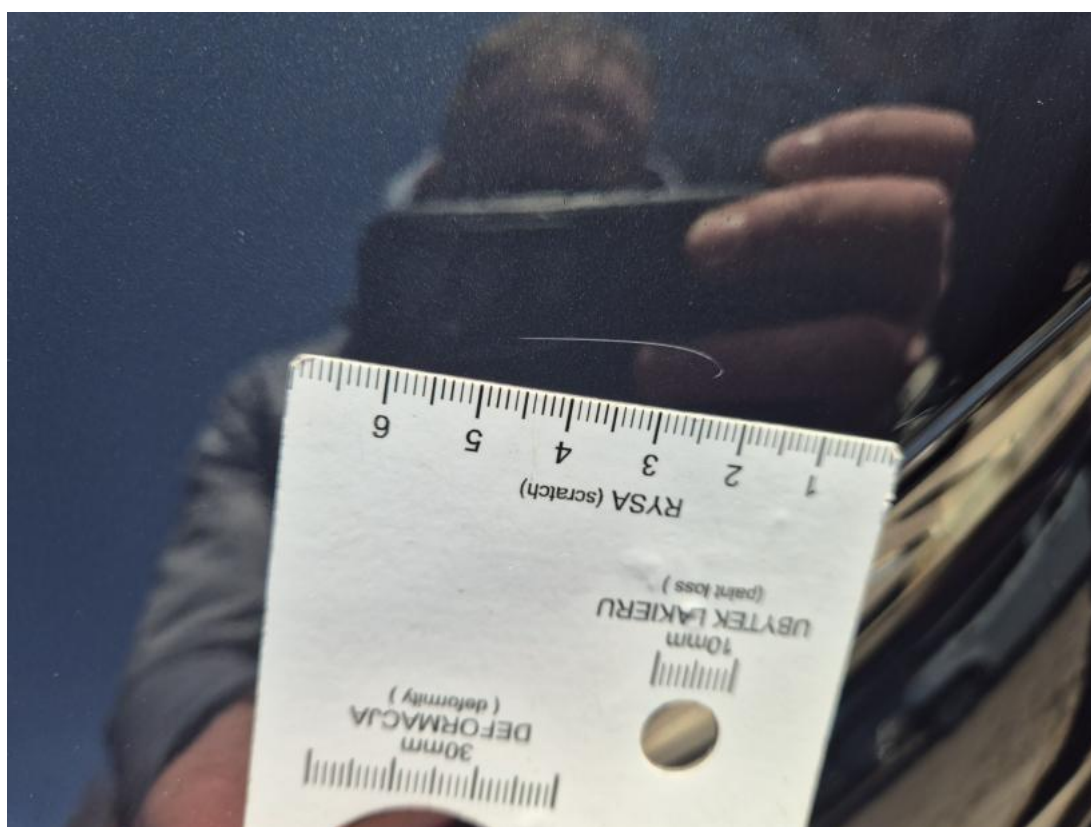

**Fot. 34**

Pokrywa komory silnika - Rysa/odprysk 2

DOKUMENTACJA FOTOGRAFICZNA



**Fot. 35**

Drzwi przednie P - Wgniecenie/odkształcenie 1



**Fot. 36**

Drzwi przednie P - Wgniecenie/odkształcenie 2

DOKUMENTACJA FOTOGRAFICZNA



**Fot. 37**

Błotnik tylny P / Ściana boczna P - Wgniecenie/odkształcenie 1



**Fot. 38**

Zderzak tylny - Pęknięcie/rozerwanie 1