

## Raport z oględzin pojazdu

Numer raportu	214347/3/25-11401	Data raportu	20-03-2025
Rzeczoznawcy	Rafał Sypułek mgr inż. Przemysław Ostap	Data oględzin	19-03-2025
Nr zlecenia	PCM(DZS)/GDA/18812/25/03/14		Miejsce oględzin
			MASTER1 MYSŁOWICE, OBRZEŻNA P...

### Dane pojazdu

Numer identyfikacyjny (VIN)	<b>YV1UZZK5VXR1714565</b>
Marka, model	VOLVO XC60 21-
Typ, wersja	XC60 B4 D Core aut
Numer rejestracyjny	DW2VU82
Silnik (rodz./poj./moc)	diesel/1969 ccm/145 kW
Stan licznika	87 141 km
Data 1. rej./rok prod.	19-06-2023/2023
Data nast. bad. techn.	19-06-2026
Nadwozie	KOM 5/5
Lakier	szary/METALIK
Skrzynia biegów	automatyczna



### Wyposażenie pojazdu

ABS, Airbag chroniący kolana kierowcy, Airbag, poduszki powietrzne czołowe i boczne dla kierowcy i pasażera, kurtyny powietrzne, Alarm Volvo Guard z czujnikiem przechyłu oraz ruchu, Android Auto i Apple CarPlay, bezprzewodowe, Asystent zjazdu i podjazdu, Blokada tylnych drzwi, elektryczna, CTC - kontrola trakcji w zakręcie, Clean Zone - pakiet czystego wnętrza z systemem wstępnej wentylacji auta w momencie otwarcia pojazdu, Czujnik deszczu, Czujniki odległości przy parkowaniu - przód, Czujniki odległości przy parkowaniu - tył, Dywaniki tekstylne, Dźwignia zmiany biegów Unideco, EBA - system wspomagania nagłego hamowania, EBL (Emergency Brake Lights) - ostrzeganie innych użytkowników drogi o nagłym hamowaniu, ESC - układ elektronicznej kontroli stabilności i trakcji, Elektrycznie sterowana pokrywa bagażnika (otwieranie/zamykanie), Felgi aluminiowe 18, 5-ramienne Silver z ogumieniem 235/60, Fotele przednie Comfort, Fotele przednie z elektryczną 2-kierunkową regulacją odcinka lędźwiowego, Funkcja Auto Hold, Gniazdo 12V w przestrzeni bagażowej, Gniazdo USB (x2), Hamulec postojowy, elektryczny, Immobilizer, Kamera wspomagająca parkowanie tyłem, Kanapa tylna składana i dzielona, Keyless entry - bezkluczykowe uruchamianie pojazdu oraz otwieranie drzwi bagażnika, Kierownica trójramienna, Unideco, Kierownica ze sterowaniem audio, Klamki drzwi lakierowane w kolorze nadwozia, Klamki drzwi podświetlane, Klimatyzacja automatyczna, 2-strefowa, Komputer pokładowy, Lakier uni, Lane Keeping Aid (LKA) - układ utrzymania pasa ruchu, Lusterka boczne regulowane elektrycznie i ogrzewane, Lusterka zewnętrzne składane elektrycznie, Lusterko wsteczne oraz lusterka boczne przyciemniające się automatycznie, Obramowania szyb bocznych metalowe, jasne, Oświetlenie wnętrza poziom II, Pakiet usług Digital Services, Przednie pasy bezpieczeństwa z elektrycznymi napinaczami łagodzącymi skutki kolizji, RSC - układ stabilizacji przechyłu, Reflektory przednie LED, Regulacja pasów bezpieczeństwa w pierwszym i drugim rzędzie siedzeń, Relingi dachowe - czarne, Road Sign Information - układ informowania o znakach drogowych, Roleta bagażnika, SIPS - ochrona w przypadku zderzenia bocznego, Siatka przedziału bagażowego, miękka, System Infotainment z nawigacją i połączeniem internetowym oraz Bluetooth, System audio High Performance Sound, System mocowania fotelika dziecięcego ISOFIX na tylnej kanapie, System monitorowania ciśnienia w oponach (TPMS), System poprawy jakości powietrza z jonizacją, System stabilizacji pojazdu w czasie holowania przyczepy (TSA), System unikania lub łagodzenia skutków zderzeń na skrzyżowaniach, System unikania lub łagodzenia skutków zderzeń z dużymi zwierzętami, System unikania lub łagodzenia skutków zderzeń z pieszymi i rowerzystami, Tapicerka materiałowa, Tempomat, Tuner radia cyfrowego DAB, Układ wspomagania hamowania City Safety, Usługa Volvo On Call, WHIPS - ochrona przed urazami kręgosłupa, Wykończenie wnętrza w aluminium Iron Ore, Wyłącznik poduszki powietrznej pasażera, Wyświetlacz centralny wielofunkcyjny, 9 cali, Wyświetlacz cyfrowy zegarów kierowcy, 12,3-cala, Zagiłki tylne składane elektrycznie, Zamek centralny zdalnie sterowany, Zawieszenie Dynamic, Ładowarka indukcyjna do smartfona, Koło zapasowe - dojazdowe

### Ogumienie

Oś	Koło	Producent, typ	Rozmiar	Profil zmierzony
przednia	prawe	CONTINENTAL, ALL SEASON CONTACT 2	235/60 18 107V XL	6,0 mm
	lewe	CONTINENTAL, ALL SEASON CONTACT 2	235/60 18 107V XL	5,5 mm
tylna	prawe	MICHELIN, CROSS CLIMATE 2	235/60 18 107H XL	5,0 mm
	lewe	MICHELIN, CROSS CLIMATE 2	235/60 18 107H XL	5,0 mm

### Dokumenty i akcesoria

[Dokumenty rej.] - POLISA UBEZP. (Nie.), Kluczyki (TAK - 2), Tablice rejestracyjne (TAK - 2), Dowód rejestracyjny (TAK), Karta pojazdu (NIE)

### Grubość powłoki lakierowej

W zakresie do 150 µm

Poz.	Nazwa części	Przedział grubości powłoki lakierowej [µm]
1	Pokrywa komory silnika	do 150
2	Błotnik przedni lewy	do 150
3	Błotnik przedni prawy	do 150
4	Słupek przedni lewy	do 150
5	Słupek przedni prawy	do 150
6	Słupek środkowy lewy	do 150
7	Słupek środkowy prawy	do 150
8	Próg lewy	do 150
9	Próg prawy	do 150
10	Dach	do 150
11	Drzwi przednie lewe	do 150
12	Drzwi przednie prawe	do 150
13	Drzwi tylne lewe	do 150
14	Drzwi tylne prawe	do 150
15	Błotnik tylny lewy/ściana boczna lewa	do 150
16	Błotnik tylny prawy/ściana boczna prawa	do 150

**Stwierdzone uszkodzenia**

Poz.	Nazwa pozycji	Opis uszkodzeń	Kwalifik.	Naprawa [rbg]
1	Okładzina zderzaka przedniego	rysa/odprysk, pęknięcia powłoki lakierowej	NA	1
2	Krata wlotu powietrza, dolna	nietrwały montaż	NA	0.2
3	Pokrywa przednia	rysa/odprysk	NA	0.5
4	Okładzina zderzaka tylnego	rysa/odprysk, ubytki materiału	NA	0.8
5	Drzwi przednie (nieuzbrojone) L	rysa/odprysk		
6	Klamka zewnętrzna drzwi przednich L	rysa/odprysk		
7	Nakładka pokrywy tylnej dół	zarysowanie		

DOKUMENTACJA FOTOGRAFICZNA



**Fot. 1**

Przekątna przednia lewa



**Fot. 2**

Przód

DOKUMENTACJA FOTOGRAFICZNA



**Fot. 3**

Przekątna przednia prawa



**Fot. 4**

Próg prawy (widok od przodu)

DOKUMENTACJA FOTOGRAFICZNA



**Fot. 5**

Bok prawy z przodu



**Fot. 6**

Bok prawy z tyłu

DOKUMENTACJA FOTOGRAFICZNA



**Fot. 7**

Przekątna tylna prawa



**Fot. 8**

Tył

DOKUMENTACJA FOTOGRAFICZNA



**Fot. 9**

Przekątna tylna lewa



**Fot. 10**

Bok lewy z tyłu

DOKUMENTACJA FOTOGRAFICZNA



**Fot. 11**

Bok lewy z przodu



**Fot. 12**

Próg lewy (widok od przodu)

DOKUMENTACJA FOTOGRAFICZNA

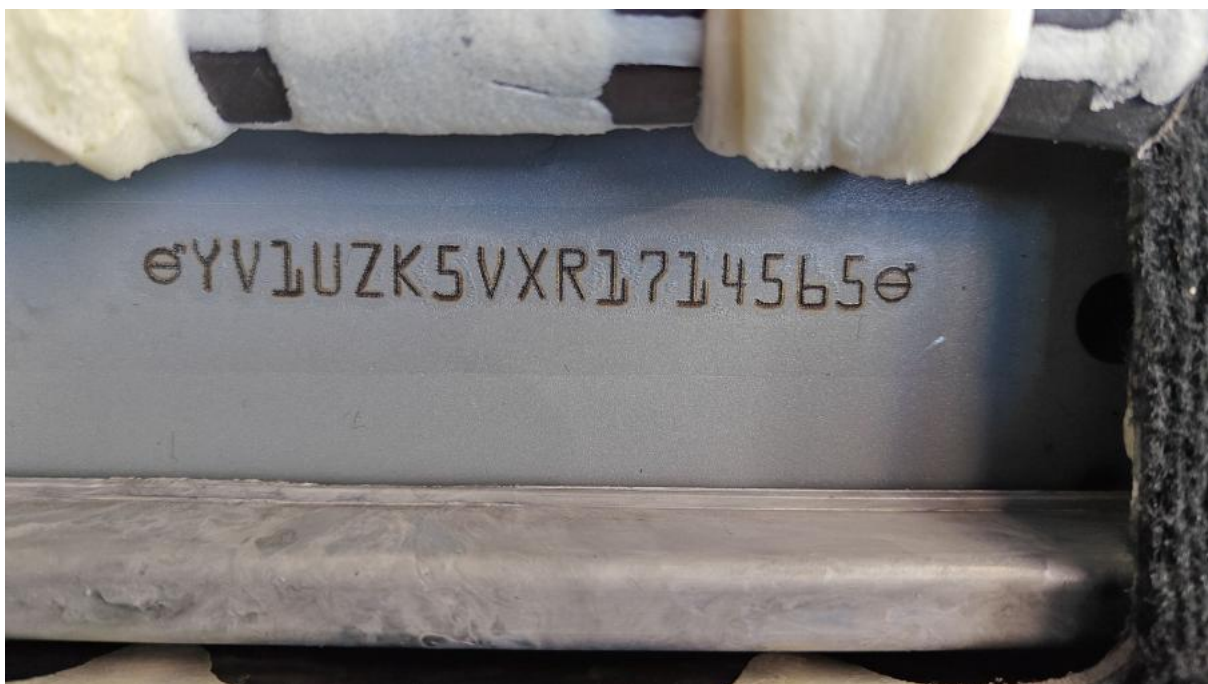

**Fot. 13**  
Numer identyfikacyjny

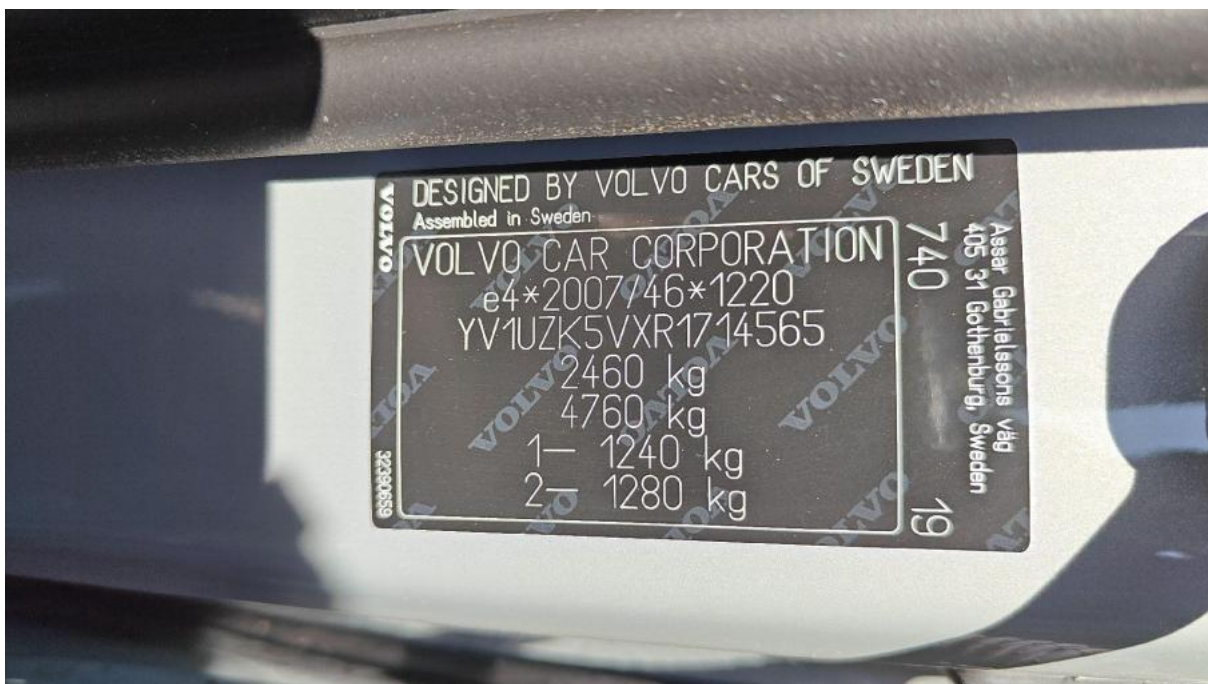

**Fot. 14**  
Tabliczka znamionowa

DOKUMENTACJA FOTOGRAFICZNA



**Fot. 15**

Zestaw wskaźników - przebieg



**Fot. 16**

Widok przez otwarte drzwi przednie lewe

DOKUMENTACJA FOTOGRAFICZNA



**Fot. 17**

Widok przez otwarte drzwi tylne lewe



**Fot. 18**

Widok z tylnej kanapy na deskę rozd.

DOKUMENTACJA FOTOGRAFICZNA



**Fot. 19**  
Konsola środkowa



**Fot. 20**  
Tuneł środkowy

DOKUMENTACJA FOTOGRAFICZNA



**Fot. 21**

Kierownica (na wprost)



**Fot. 22**

Kierownica z lewej strony

DOKUMENTACJA FOTOGRAFICZNA



**Fot. 23**  
Komora silnika



**Fot. 24**  
Bagażnik

DOKUMENTACJA FOTOGRAFICZNA



**Fot. 25**  
Koło zapasowe



**Fot. 26**  
Spód pojazdu przód

DOKUMENTACJA FOTOGRAFICZNA



**Fot. 27**  
Spód pojazdu tył

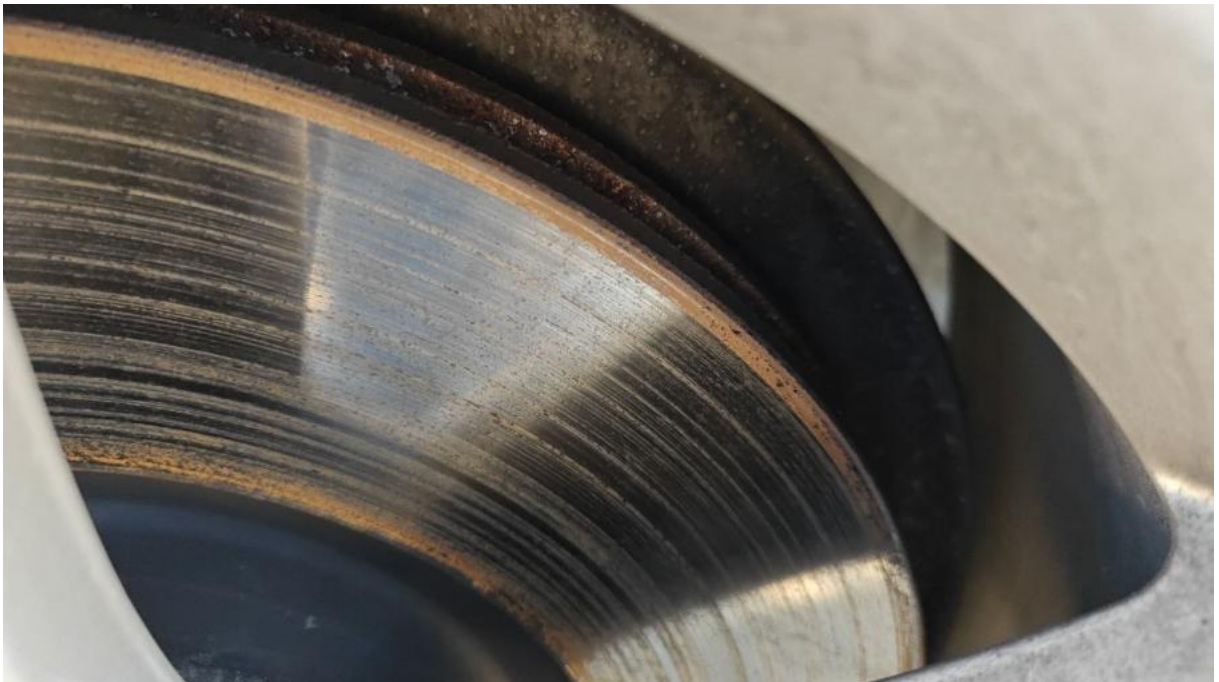

**Fot. 28**  
Tarcza hamulcowa przednia lewa

DOKUMENTACJA FOTOGRAFICZNA

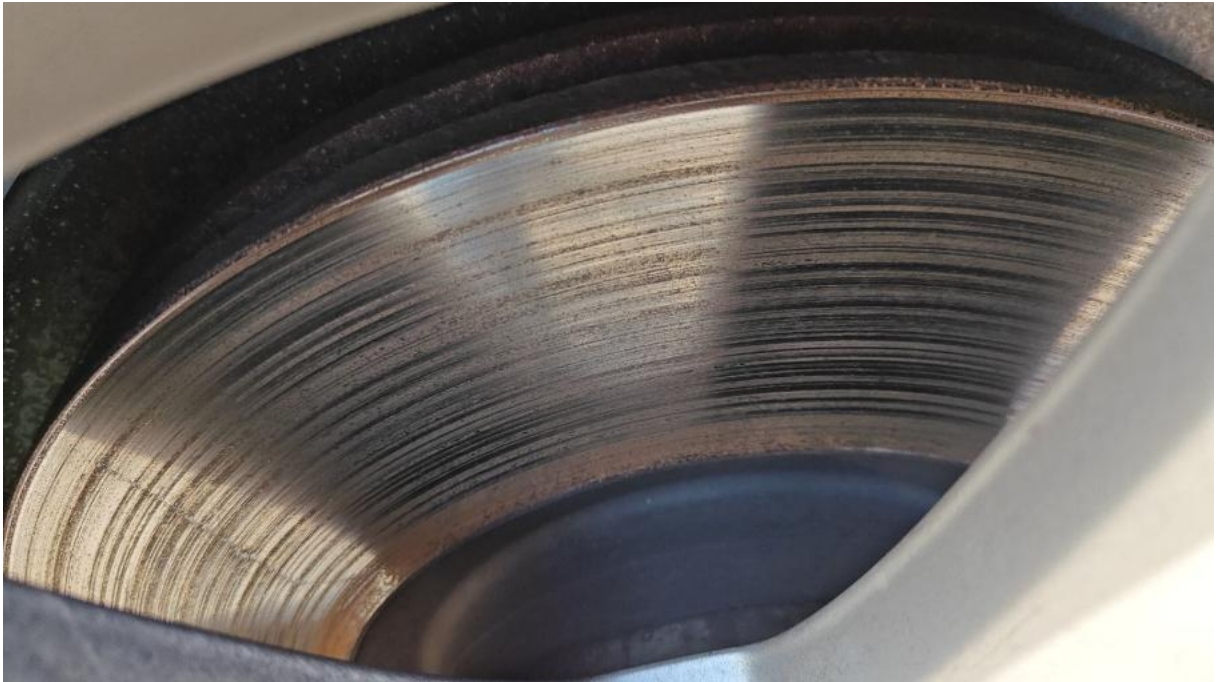

**Fot. 29**

Tarcza hamulcowa przednia prawa



**Fot. 30**

Tarcza hamulcowa tylna prawa



DOKUMENTACJA FOTOGRAFICZNA



**Fot. 33**  
Dow. Rej. Str.2 i klucze

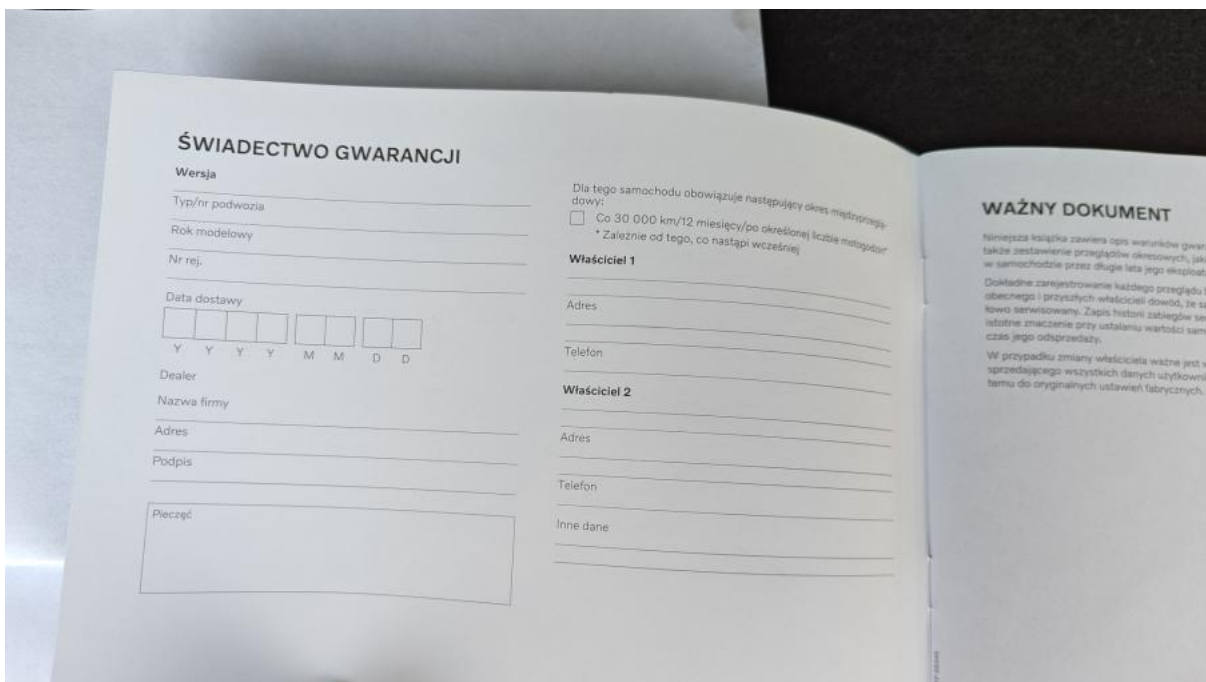

**Fot. 34**  
Książka serwisowa – dane

DOKUMENTACJA FOTOGRAFICZNA

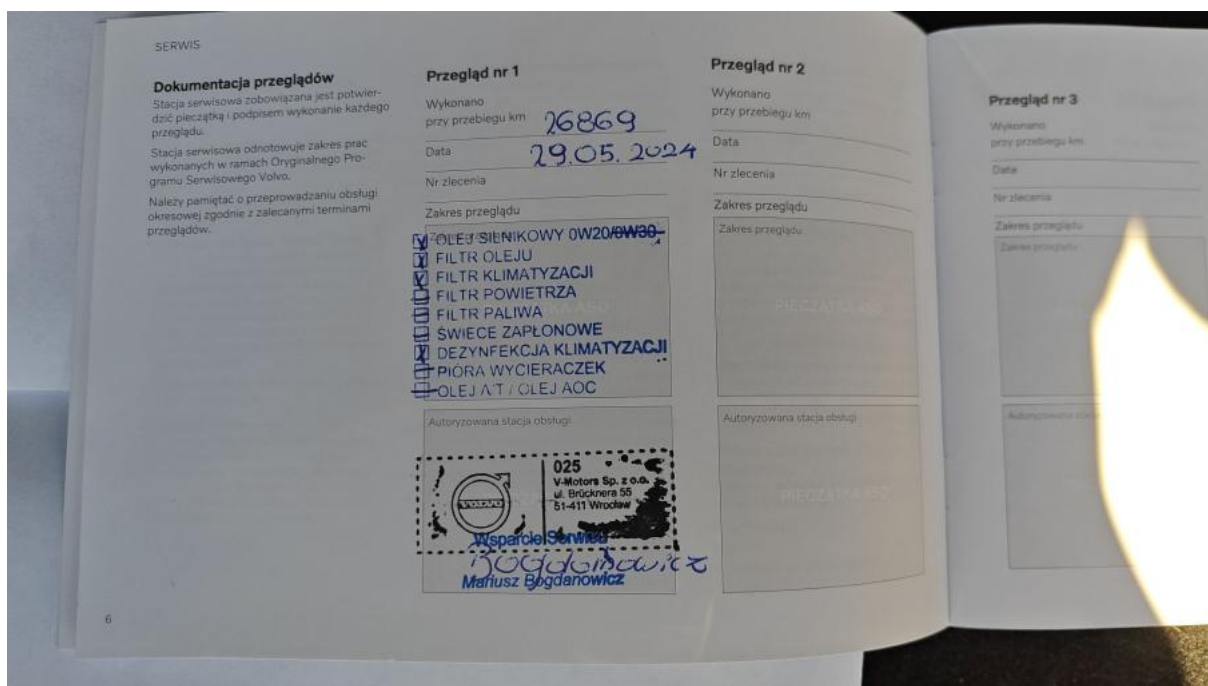

**Fot. 35**

Książka serwisowa – ostatni przegląd

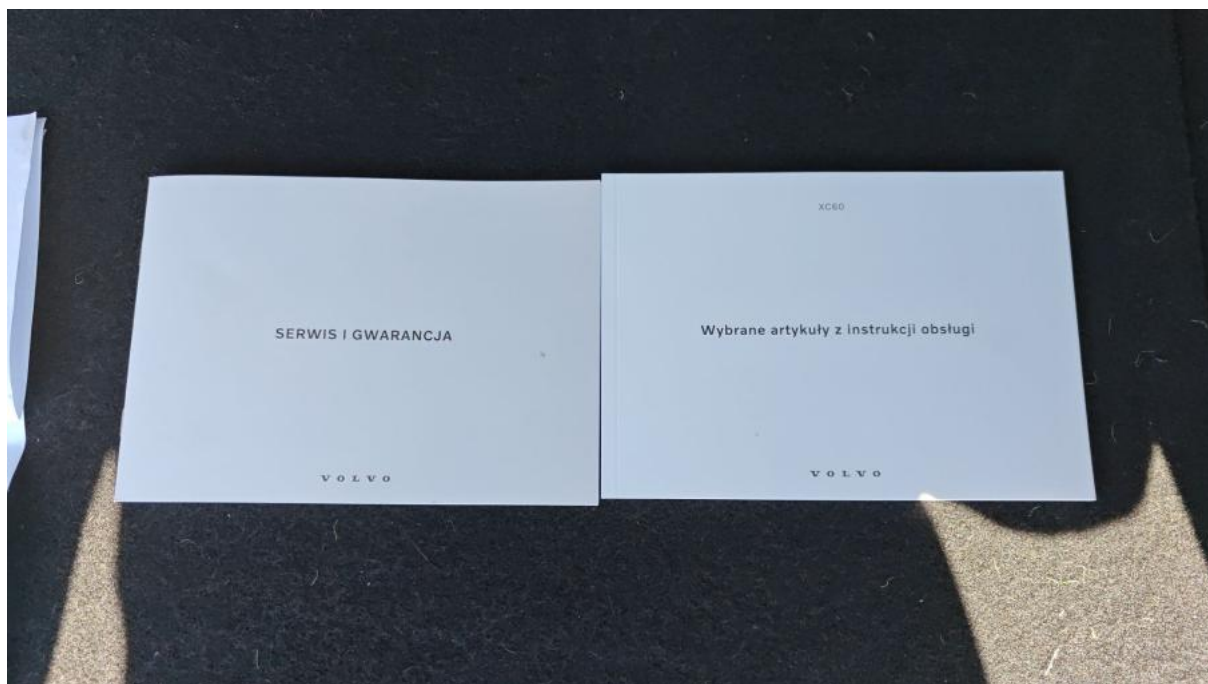

**Fot. 36**

Instrukcje

DOKUMENTACJA FOTOGRAFICZNA



**Fot. 37**

Zdjęcie do protokołu



**Fot. 38**

Zdjęcie do protokołu

DOKUMENTACJA FOTOGRAFICZNA



**Fot. 39**

Zdjęcie do protokołu



**Fot. 40**

Zdjęcie do protokołu

DOKUMENTACJA FOTOGRAFICZNA



**Fot. 41**

Krata zderzaka prz. - zdjęcie poglądowe 1



**Fot. 42**

Krata zderzaka prz. - Inne 1

DOKUMENTACJA FOTOGRAFICZNA



**Fot. 43**

Pokrywa komory silnika - zdjęcie poglądowe 1

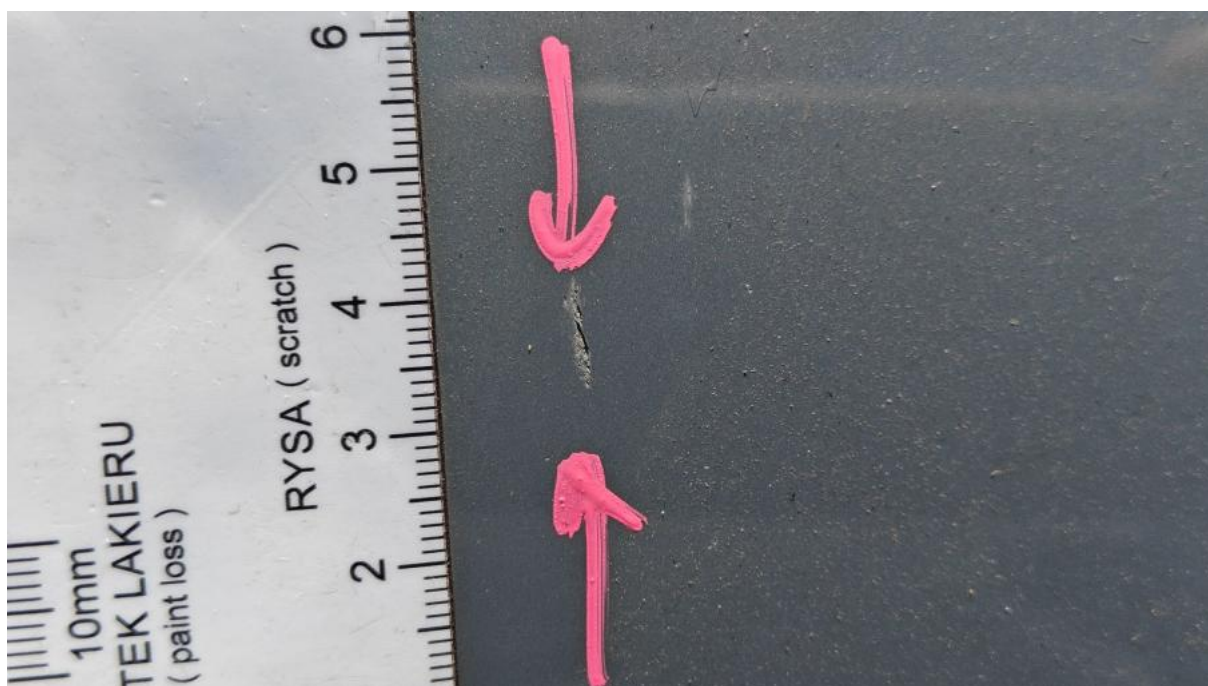

**Fot. 44**

Pokrywa komory silnika - Rysa/odprysk 1

DOKUMENTACJA FOTOGRAFICZNA

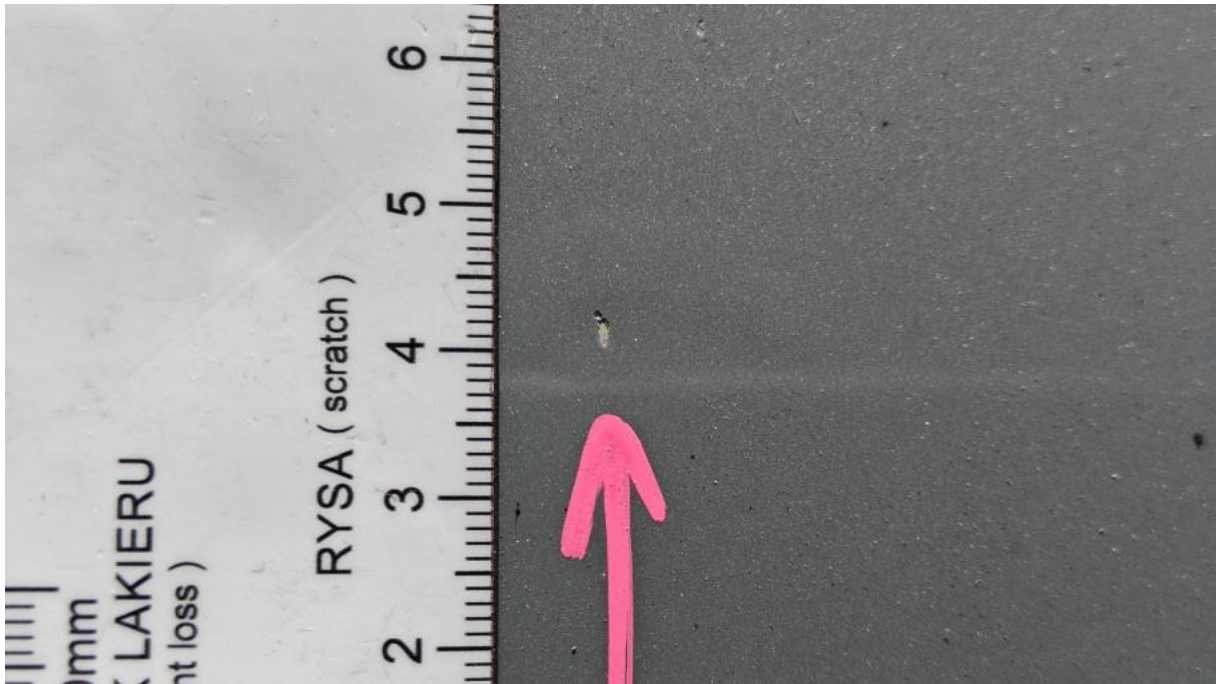

**Fot. 45**

Pokrywa komory silnika - Rysa/odprysk 2



**Fot. 46**

Zderzak - zdjęcie poglądowe 1

DOKUMENTACJA FOTOGRAFICZNA



**Fot. 47**

Zderzak - Rysa/odprysk 1



**Fot. 48**

Zderzak tylny - zdjęcie poglądowe 1

DOKUMENTACJA FOTOGRAFICZNA



**Fot. 49**

Zderzak tylny - Inne 1



**Fot. 50**

Drzwi przed L - zdjęcie poglądowe 1

DOKUMENTACJA FOTOGRAFICZNA



**Fot. 51**

Drzwi przed L - Rysa/odprysk 1



**Fot. 52**

Klamka drzwi prz L - Rysa/odprysk 1

DOKUMENTACJA FOTOGRAFICZNA



**Fot. 53**

Wykładzina pokrywy tylnej - zdjęcie poglądowe 1

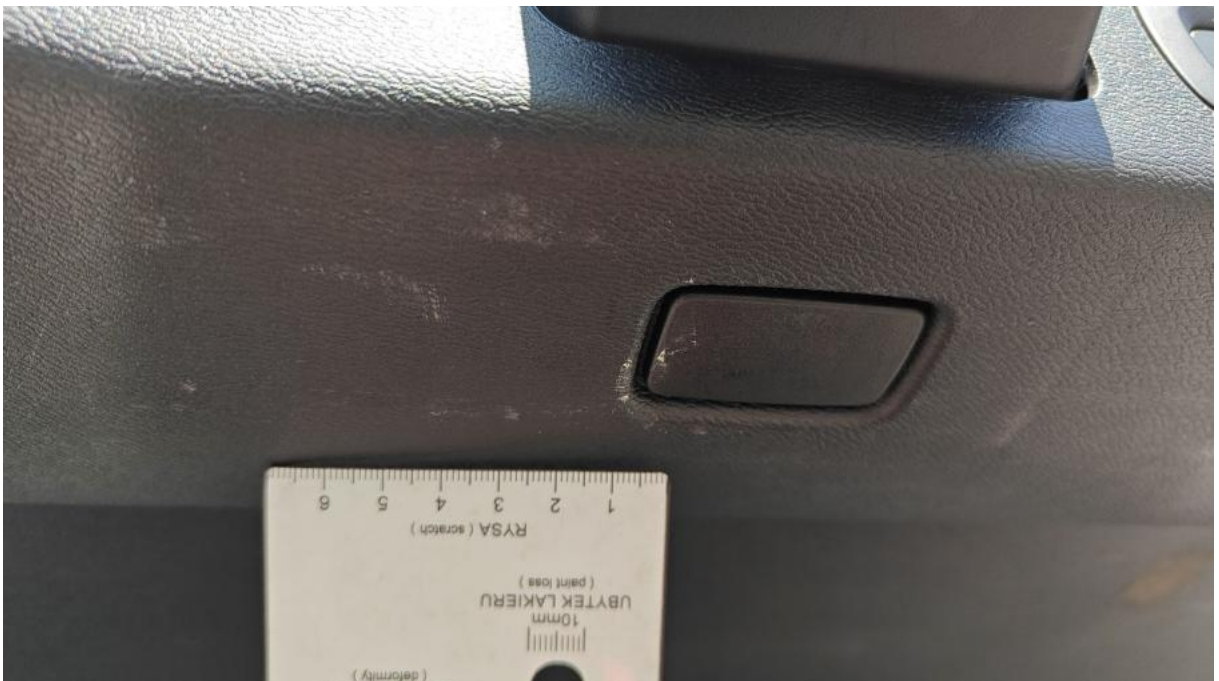

**Fot. 54**

Wykładzina pokrywy tylnej - Rysa/odprysk 1