

Raport z oględzin pojazdu

Numer raportu	214761/4/25-11401	Data raportu	18-04-2025
Rzeczoznawcy	Radosław Brzostowski (NEW) mgr inż. Przemysław Ostap	Data oględzin	17-04-2025
Nr zlecenia	PCM(DZS)/GDA/27145/25/04/14	Miejsce oględzin	AUTOMARKET WOLA, PRYMASA TYSI...

Dane pojazdu

Numer identyfikacyjny (VIN)	WF0FXXWPMFPC34781
Marka, model	FORD Kuga 20-24
Typ, wersja	Kuga 1.5 EcoBoost FWD Titani...
Numer rejestracyjny	WJ7442L
Silnik (rodz./poj./moc)	benz./1499 ccm/110 kW
Stan licznika	37 645 km
Data 1. rej./rok prod.	27-03-2023/2023
Data nast. bad. techn.	27-03-2026
Nadwozie	KOM 5/5
Lakier	czarny/METALIK
Skrzynia biegów	manualna



Wyposażenie pojazdu

Blokada zamków tylnych drzwi – uniemożliwiająca otwarcie od środka przez dzieci, Centralny zamek – sterowany pilotem, Czujniki odległości przy parkowaniu - przód, Czujniki odległości przy parkowaniu - tył, Dywaniki podłogowe welurowe z przodu, Dywaniki podłogowe welurowe z tyłu, ESC - Elektroniczny układ stabilizacji toru jazdy, Felgi aluminiowe 17", z wykończeniem w kolorze Shadow Silver, z ogumieniem 225/65, Ford KeyFree - system centralnego zamka z kluczem elektronicznym, Ford MyKey - funkcja programowania i przypisania właściwości kluczykowi, FordPass Connect z modemem GSM (zdalne sterowanie zamkami, Live Traffic, lokalizacja pojazdu), Fotel kierowcy regulowany manualnie w 6 kierunkach, Fotel kierowcy z regulacją odcinka lędźwiowego, Fotel pasażera regulowany manualnie w 6 kierunkach, Fotel pasażera z regulacją odcinka lędźwiowego, Fotele przednie - styl sportowy, Gniazda USB oraz USB-C z tyłu konsoli centralnej, Gniazdko 12V w bagażniku, Hamulec pokolizyjny, Hamulec postojowy elektryczny, Immobiliser PATS, Kamera cofania, Kanapa tylna przesuwana, składana, dzielona w proporcji 60:40, z regulacją pochylenia oparc, Kierownica trójramienna, wykończona skórą, Kieszenie w oparciach foteli przednich, Klimatyzacja elektroniczna, dwustrefowa z automatyczną regulacją temperatury (DEATC), Kolumna kierownicy z regulacją w dwóch płaszczyznach, Komputer pokładowy, Konsola centralna z podłokietnikiem, Lusterka boczne - obudowy lakierowane w kolorze nadwozia, Lusterka boczne sterowane, podgrzewane i składane elektrycznie, z lampkami oświetlającymi podłoże, Lusterko wsteczne przyciemniające się automatycznie, Mocowania do fotelika dziecięcego ISOFIX na tylnej kanapie, Obramowania szyb bocznych w kolorze aluminium, Osłona elastyczna przestrzeni bagażowej, mocowana za drugim rzędem siedzeń, Oświetlenie wnętrza diodami LED z elementami nastrojowego oświetlenia, Poduszki powietrzne czołowe i boczne dla kierowcy i pasażera, Szyby przednie i tylne elektrycznie sterowane (opuszczane-podnoszone jednym przyciśnięciem), Tapicerka materiałowa Ray/Eton, Tempomat, Uchwyt dźwigni zmiany biegów - wykończony skórą, Układ poprawiający stabilność na zakrętach (TVC), Układ ułatwiający ruszanie na wzniesieniach (HSA), Wskaźnik sugerujący odpowiedni moment zmiany biegu, Wspomaganie układu kierowniczego elektryczne (EPAS), Wycieraczka szyby tylnej, Wycieraczki automatyczne z czujnikiem deszczu, Wylącznik poduszki powietrznej pasażera, Wyświetlacz na tablicy zegarów - 12.3" kolorowy, konfigurowalny, Zaczepy do mocowania bagażu, Światła awaryjnego hamowania - pulsujące światła stop, włączające się podczas gwałtownego hamowania, Światła przeciwmgielne przednie, Światła tylne - częściowo w technologii LED, Koło zapasowe dojazdowe, Lakier metalizowany Agate Black, Pakiet Winter

Ogumienie

Oś	Koło	Producent, typ	Rozmiar	Profil zmierzony
przednia	prawe	DUNLOP, WINTER SPORT 5 SUV	225/65 17 106H	8,0 mm
	lewe	DUNLOP, WINTER SPORT 5 SUV	225/65 17 106H	8,0 mm
tylna	prawe	DUNLOP, WINTER SPORT 5 SUV	225/65 17 106H	8,0 mm
	lewe	DUNLOP, WINTER SPORT 5 SUV	225/65 17 106H	8,0 mm

Dokumenty i akcesoria

[Dokumenty rej.] - POLISA UBEZP. (Nie.), Kluczyki (TAK - 2), Tablice rejestracyjne (TAK - 2), Dowód rejestracyjny (TAK), Karta pojazdu (NIE)

Grubość powłoki lakierowej

W zakresie do 150 µm

Poz.	Nazwa części	Przedział grubości powłoki lakierowej [µm]
1	Pokrywa komory silnika	do 150
2	Błotnik przedni lewy	do 150
3	Błotnik przedni prawy	do 150
4	Słupek przedni lewy	do 150
5	Słupek przedni prawy	do 150
6	Słupek środkowy lewy	do 150
7	Słupek środkowy prawy	do 150
8	Dach	do 150
9	Drzwi przednie lewe	do 150
10	Drzwi przednie prawe	do 150
11	Drzwi tylne lewe	do 150
12	Drzwi tylne prawe	do 150
13	Błotnik tylny lewy/ściana boczna lewa	do 150
14	Błotnik tylny prawy/ściana boczna prawa	do 150

15	Pokrywa bagażnika	do 150
----	-------------------	--------

Stwierdzone uszkodzenia

Poz.	Nazwa pozycji	Opis uszkodzeń	Kwalifik.	Naprawa [rbg]
1	Okładzina zderzaka przedniego	rysa/odprysk		
2	Błotnik przedni L	rysa/odprysk		
3	Pokrywa przednia	rysa/odprysk		
4	Drzwi przednie (nieuzbrojone) L	rysa/odprysk		
5	Drzwi tylne (nieuzbrojone) R	rysa/odprysk		
6	Próg L	rysa/odprysk		
7	Nakładka zderzaka tylnego, góra	zarysowanie		
8	Nakładka zderzaka tylnego, dół	zarysowanie		
9	Przysłona zderzaka	zarysowanie		
10	Pokrywa tylna	rysa/odprysk		
11	Rama dachu R	wgniecenie/odkształcenie		

DOKUMENTACJA FOTOGRAFICZNA



Fot. 1
Przekątna przednia lewa



Fot. 2
Przód

DOKUMENTACJA FOTOGRAFICZNA



Fot. 3
Przekątna przednia prawa



Fot. 4
Próg prawy (widok od przodu)

DOKUMENTACJA FOTOGRAFICZNA



Fot. 5
Bok prawy z przodu



Fot. 6
Bok prawy z tyłu

DOKUMENTACJA FOTOGRAFICZNA



Fot. 7
Przekątna tylna prawa



Fot. 8
Tyt

DOKUMENTACJA FOTOGRAFICZNA



Fot. 9
Przekątna tylna lewa



Fot. 10
Bok lewy z tyłu

DOKUMENTACJA FOTOGRAFICZNA



Fot. 11
Bok lewy z przodu



Fot. 12
Próg lewy (widok od przodu)

DOKUMENTACJA FOTOGRAFICZNA



Fot. 13
Numer identyfikacyjny

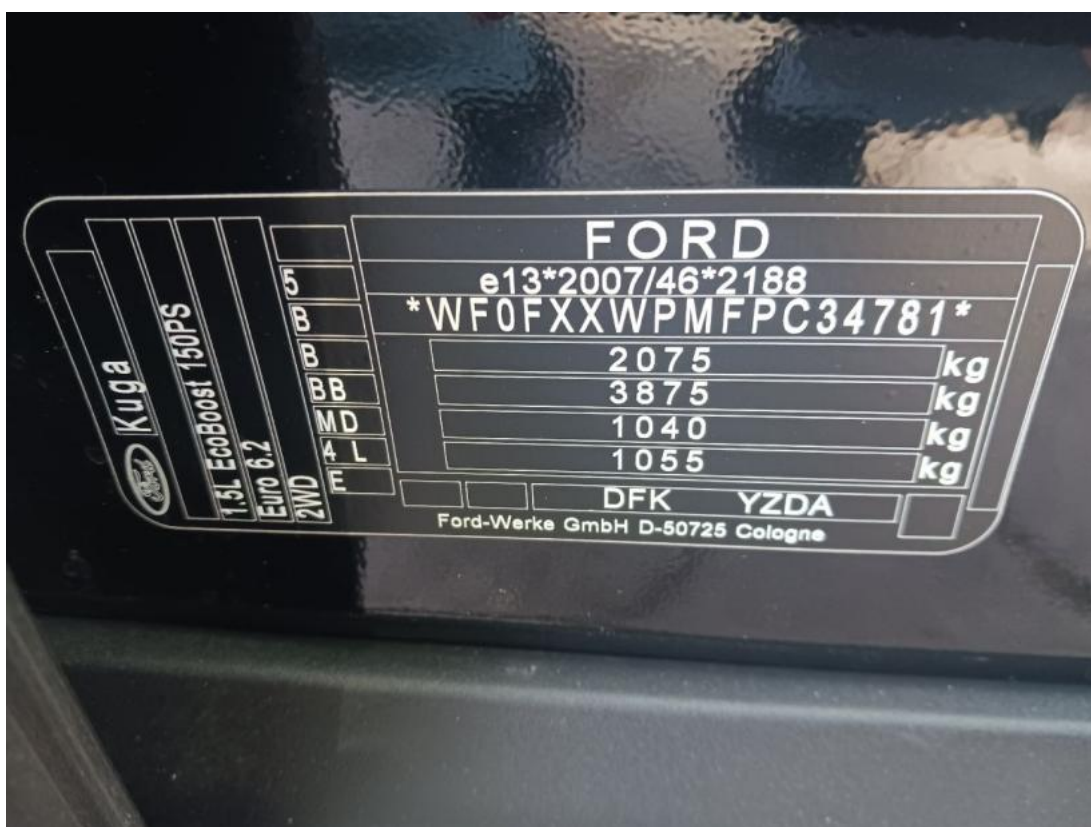

Fot. 14
Tabliczka znamionowa

DOKUMENTACJA FOTOGRAFICZNA



Fot. 15
Zestaw wskaźników - przebieg

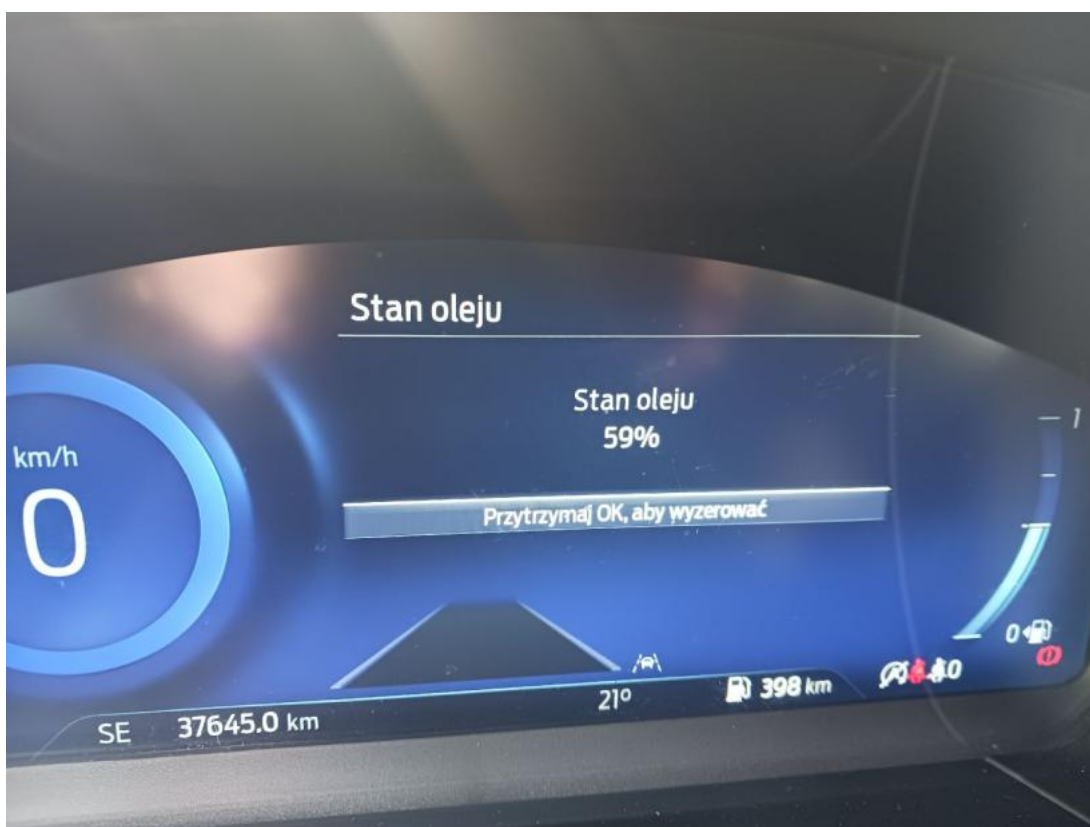

Fot. 16
Zestaw wskaźników - serwis

DOKUMENTACJA FOTOGRAFICZNA



Fot. 17

Widok przez otwarte drzwi przednie lewe



Fot. 18

Widok przez otwarte drzwi tylne lewe

DOKUMENTACJA FOTOGRAFICZNA



Fot. 19

Widok z tylnej kanapy na deskę rozd.



Fot. 20

Konsola środkowa

DOKUMENTACJA FOTOGRAFICZNA



Fot. 21
Tunel środkowy



Fot. 22
Kierownica (na wprost)

DOKUMENTACJA FOTOGRAFICZNA



Fot. 23
Kierownica z lewej strony



Fot. 24
Komora silnika

DOKUMENTACJA FOTOGRAFICZNA



Fot. 25
Bagażnik



Fot. 26
Koło zapasowe

DOKUMENTACJA FOTOGRAFICZNA



Fot. 27
Spód pojazdu przód



Fot. 28
Spód pojazdu tył

DOKUMENTACJA FOTOGRAFICZNA



Fot. 29

Tarcza hamulcowa przednia lewa



Fot. 30

Tarcza hamulcowa przednia prawa

DOKUMENTACJA FOTOGRAFICZNA



Fot. 31

Tarcza hamulcowa tylna prawa



Fot. 32

Tarcza hamulcowa tylna lewa

DOKUMENTACJA FOTOGRAFICZNA

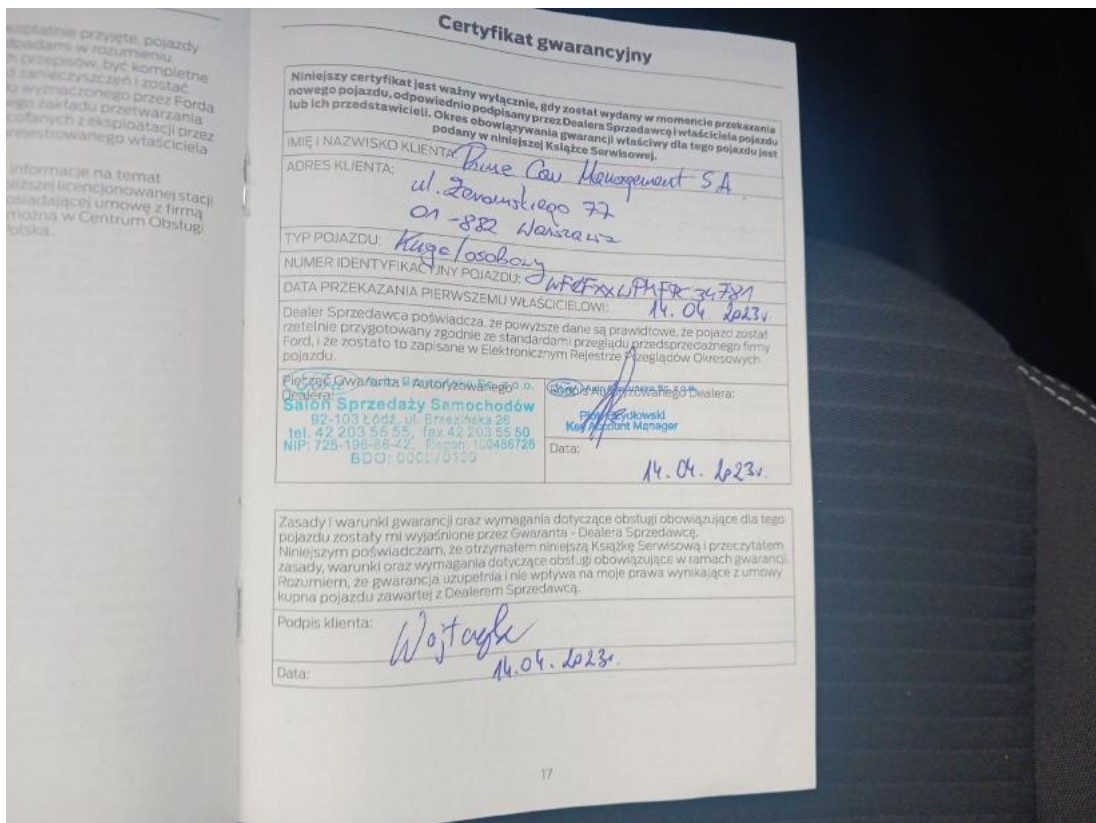

Fot. 35
Książka serwisowa – dane

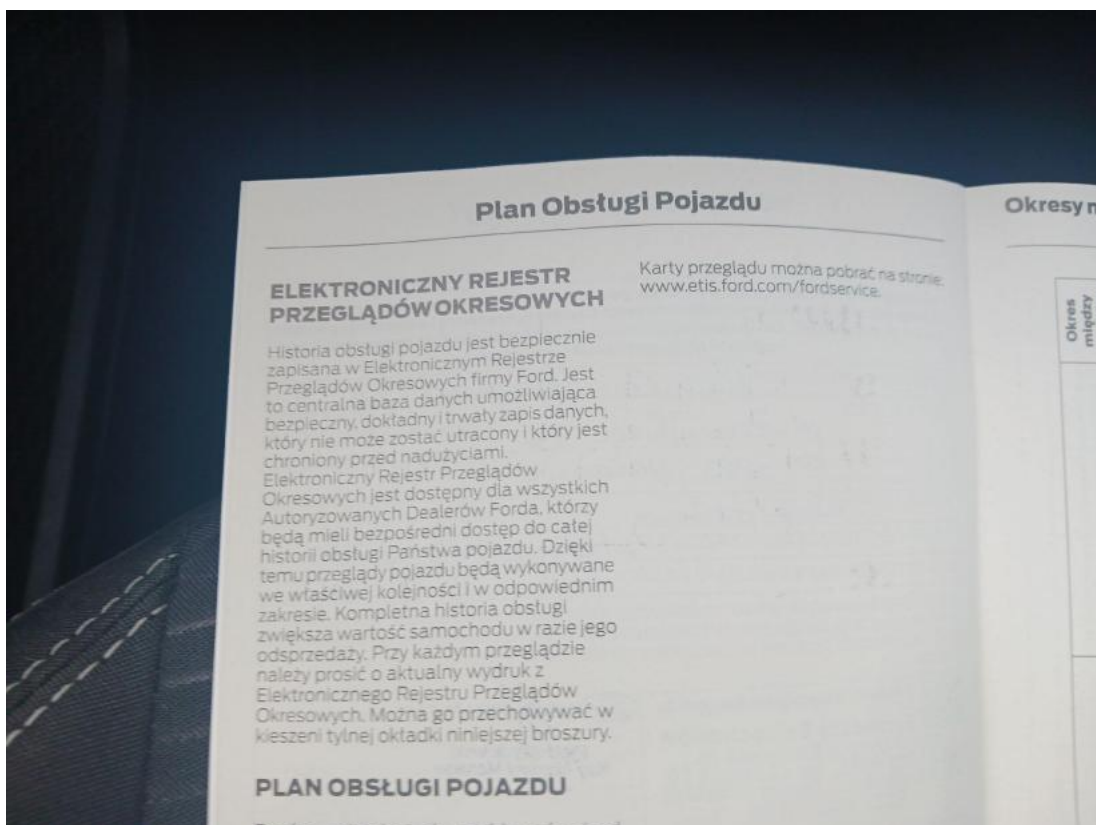

Fot. 36
Książka serwisowa – ostatni przegląd

DOKUMENTACJA FOTOGRAFICZNA



Fot. 37
Instrukcje



Fot. 38
Zdjęcie do protokołu

DOKUMENTACJA FOTOGRAFICZNA



Fot. 39

Pokrywa komory silnika - Rysa/odprysk 1



Fot. 40

Pokrywa komory silnika - Rysa/odprysk 2

DOKUMENTACJA FOTOGRAFICZNA



Fot. 41
Zderzak przedni cz L - Rysa/odprysk 1

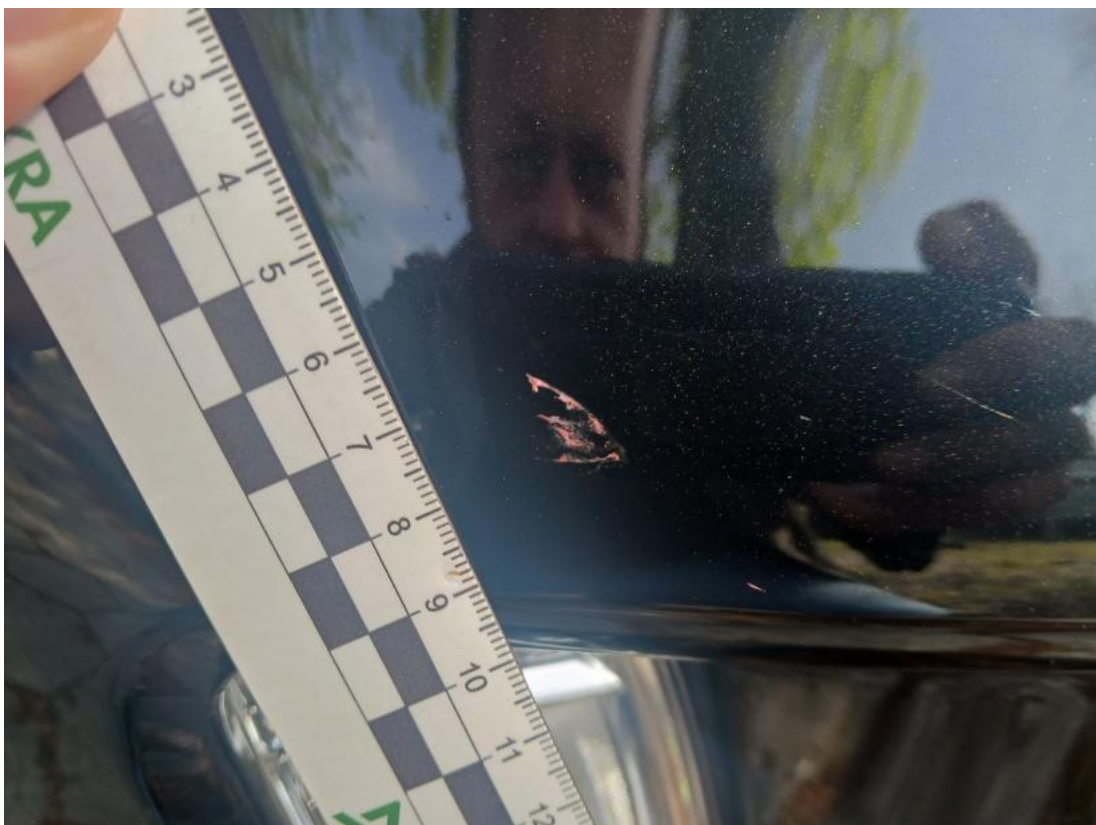

Fot. 42
Zderzak przedni cz P - Rysa/odprysk 1

DOKUMENTACJA FOTOGRAFICZNA



Fot. 43
Drzwi tylne P - Rysa/odprysk 1



Fot. 44
Pokrywy bagażnika - Rysa/odprysk 1

DOKUMENTACJA FOTOGRAFICZNA



Fot. 45
Zderzak tylny cz L - Rysa/odprysk 1

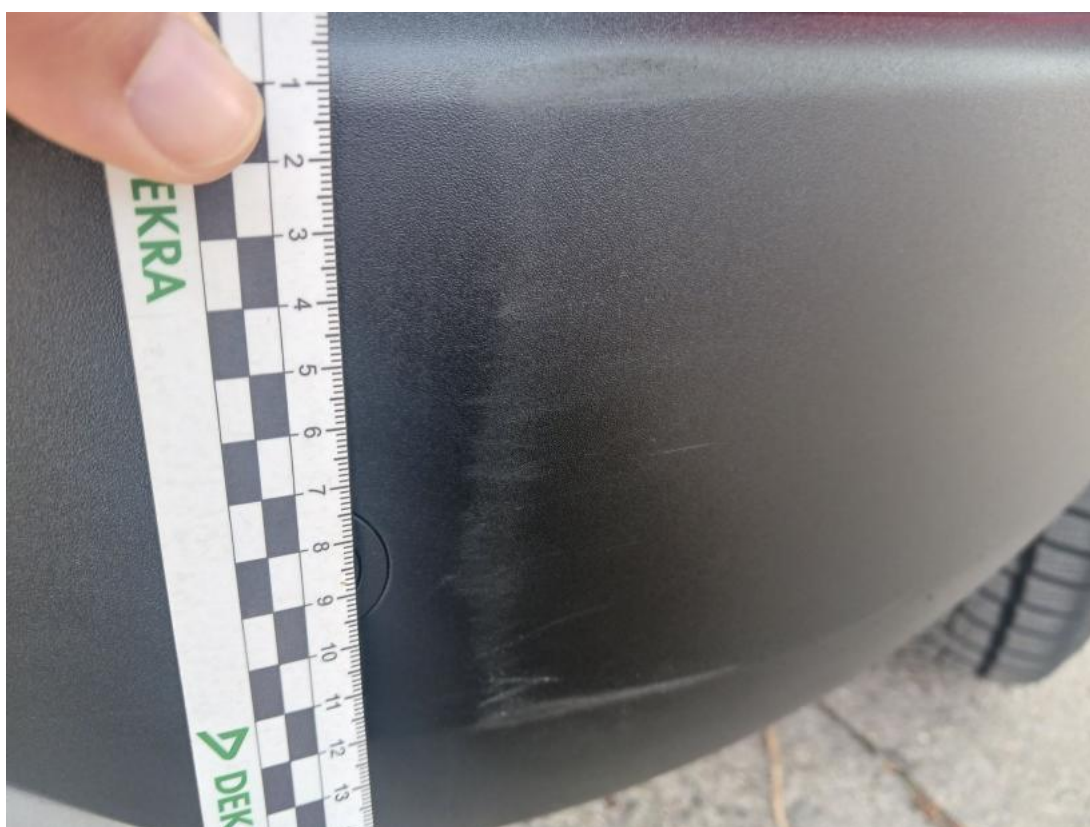

Fot. 46
Zderzak tylny cz P - Rysa/odprysk 1

DOKUMENTACJA FOTOGRAFICZNA



Fot. 47
Zderzak tylny cz śr - Rysa/odprysk 1



Fot. 48
Listwy dachu praw. - Wgniecenie/odkształcenie 1

DOKUMENTACJA FOTOGRAFICZNA



Fot. 49
Drzwi przed L - Rysa/odprysk 1



Fot. 50
Próg L - Rysa/odprysk 1

DOKUMENTACJA FOTOGRAFICZNA



Fot. 51
Próg L - Rysa/odprysk 2

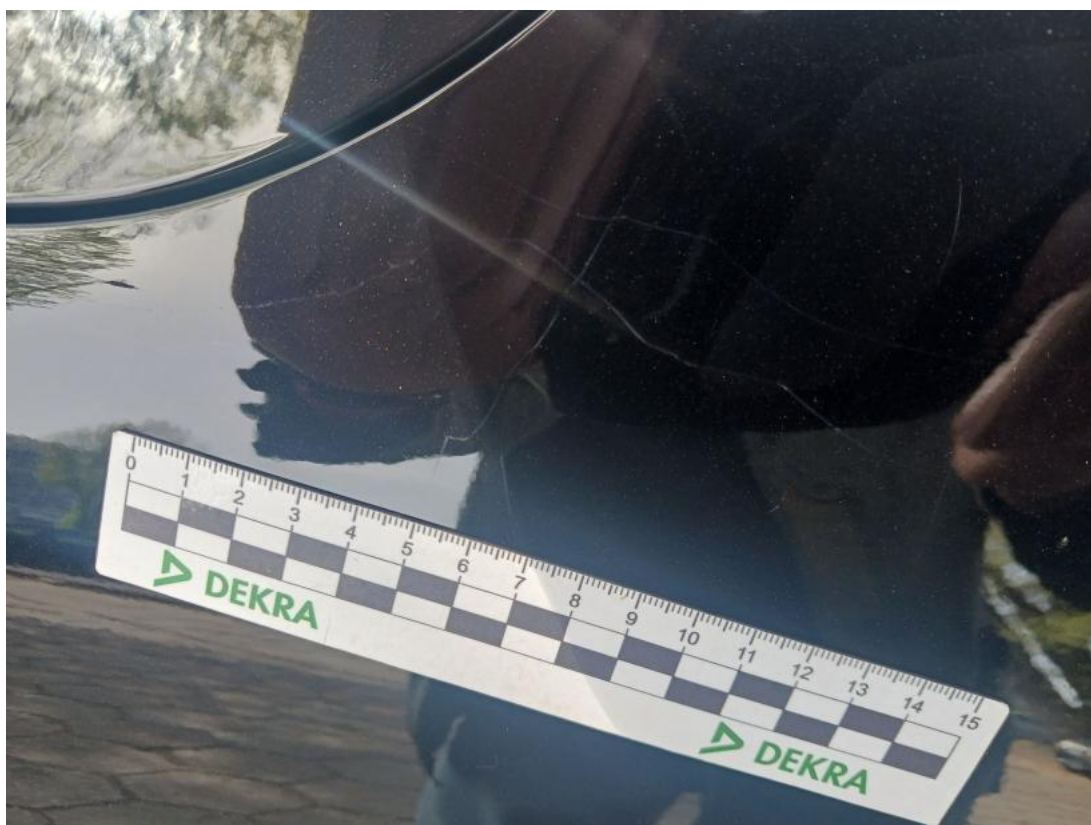

Fot. 52
Błotnik przedni L - Rysa/odprysk 1