

## Raport z oględzin pojazdu

Numer raportu	407610/9/25-9573	Data raportu	19-09-2025
Rzeczoznawca	Jan Rybołowik	Data oględzin	18-09-2025
Nr zlecenia	PCM(DZS)/GDA/68773/25/09/12	Miejsce oględzin	AUTOMARKET WOLA, PRYMASA TYSI...

### Dane pojazdu

Numer identyfikacyjny (VIN)	<b>TMAH251BAPJ189175</b>
Marka, model	HYUNDAI i30 20-24
Typ, wersja	i30 1.0 T-GDI Modern
Numer rejestracyjny	WD8848S
Silnik (rodz./poj./moc)	benz./998 ccm/88 kW
Stan licznika	152 730 km
Data 1. rej./rok prod.	26-07-2022/2022
Data nast. bad. techn.	11-07-2027
Nadwozie	hatchback 5/5
Lakier	srebrny/2-warstwowy metalizowany
Skrzynia biegów	manualna



### Wyposażenie pojazdu

ABS, Alarm, Asystent podjazdu (HAC), Asystent unikania kolizji czołowych (FCA) z wykrywaniem pieszych, Asystent utrzymania pasa ruchu LKA, Automatyczne włączanie świateł, Blokada zapobiegająca otwarciu drzwi tylnych przez dzieci, Bluetooth, Czujnik ciśnienia w oponach, Czujniki odległości przy parkowaniu - tył, Dwupoziomowa podłoga bagażnika, Elektroniczny układ stabilizacji toru jazdy (ESC), Felgi stalowe 15", z ogumieniem 195/65, Fotel kierowcy z regulacją wysokości, Gniazdo 12 V w bagażniku, Gniazdo 12 V w konsoli centralnej, Gniazdo USB, Głośniki w drzwiach przednich, Głośniki w drzwiach tylnych, Haczyki do mocowania bagażu, Immobilizer, Kanapa tylna składana w proporcji 60:40, Kanały nawiewu powietrza na tylne siedzenia, Kierownica i drążek biegów skórzane, Kierownica ze sterowaniem radia, Klamki zewnętrzne w kolorze nadwozia, Klimatyzacja manualna, Kolumna kierownicy regulowana w dwóch płaszczyznach, Komputer pokładowy z 3,5 calowym kolorowym wyświetlaczem, Kontrolka niskiego poziomu płynu do spryskiwaczy, Koło zapasowe - dojazdowe, Lakier uni, Listwa ozdobna, czarna, Lusterka boczne ustawiane elektrycznie i podgrzewane, Lusterka boczne w kolorze nadwozia, Mocowania ISOFIX na tylnych siedzeniach, Ogranicznik prędkości, Osłony przeciwsłoneczne kierowcy i pasażera, z lusterkami, Oświetlenie bagażnika, Oświetlenie pierwszego i drugiego rzędu siedzeń oraz schowka na okulary, Poduszki powietrzne boczne i kurtynowe, Poduszki powietrzne przednie dla kierowcy i pasażera, Podłokietnik przedni ze schowkiem, Przygotowanie do montażu haka holowniczego, Radio DAB+RDS, Reflektory halogenowe (światła mijania) z funkcją statycznego doświetlania zakrętów, Schowek centralny na okulary nad głową, Spojler tylny z trzecim światłem Stop LED, System monitorowania poziomu uwagi kierowcy (DAW), System ostrzegania o ruszeniu poprzedzającego pojazdu (LVDA), Szyba tylna podgrzewana z wyłącznikiem czasowym, Szyby sterowane elektrycznie, kierowcy z funkcją Auto Down, Tapicerka materiałowa, Tempomat, Uchwyty na napoje, Wspomaganie kierownicy - elektryczne, Zagłówki tylne z regulacją wysokości, Zamek centralny, Zderzak tylny z ozdobną listwą w kolorze chromu, Światła do jazdy diennej LED, Światła przeciwmgielne przednie, Lakier metalik, Felgi aluminiowe 15" z ogumieniem, System multimedialny z 8 calowym ekranem dotykowym i cyfrowym radiem DAB, Android Auto, Apple Car Play, Przednie czujniki parkowania, Dywaniki

### Ogumienie

Oś	Koło	Producent, typ	Rozmiar	Profil zmierzony
przednia	prawe	HANKOOK, KINERGY ECO 2	195/65 15 91H	4,0 mm
	lewe	HANKOOK, KINERGY ECO 2	195/65 15 91H	4,0 mm
tylna	prawe	HANKOOK, KINERGY ECO 2	195/65 15 91H	4,5 mm
	lewe	HANKOOK, KINERGY ECO 2	195/65 15 91H	4,5 mm

### Dokumenty i akcesoria

[Dokumenty rej.] - POLISA UBEZP. (Nie.), Kluczyki (TAK - 2), Tablice rejestracyjne (TAK - 2), Dowód rejestracyjny (TAK), Karta pojazdu (NIE)

### Grubość powłoki lakierowej

W zakresie do 150 µm

Poz.	Nazwa części	Przedział grubości powłoki lakierowej [µm]
1	Pokrywa komory silnika	do 150
2	Błotnik przedni lewy	do 150
3	Błotnik przedni prawy	do 150
4	Słupek przedni lewy	do 150
5	Słupek przedni prawy	do 150
6	Słupek środkowy lewy	do 150
7	Słupek środkowy prawy	do 150
8	Próg lewy	do 150
9	Próg prawy	do 150
10	Dach	do 150
11	Drzwi przednie lewe	do 150
12	Drzwi przednie prawe	do 150
13	Drzwi tylne lewe	do 150
14	Drzwi tylne prawe	do 150
15	Błotnik tylny lewy/ściana boczna lewa	do 150
16	Błotnik tylny prawy/ściana boczna prawa	do 150
17	Pokrywa bagażnika	do 150

### Stwierdzone uszkodzenia

Poz.	Nazwa pozycji	Opis uszkodzeń	Kwalifik.	Naprawa [rbg]
------	---------------	----------------	-----------	---------------

1	Dach	ślady korozji	NA	0.5
2	Rama drzwi, przód L	wgniecenie/odkształcenie	NA	1
3	Okładzina zderzaka tylnego	rysa/odprysk		
4	Błotnik tylny R	wgniecenie/odkształcenie		

DOKUMENTACJA FOTOGRAFICZNA



**Fot. 1**

Przekątna przednia lewa



**Fot. 2**

Przód

DOKUMENTACJA FOTOGRAFICZNA



**Fot. 3**

Przekątna przednia prawa



**Fot. 4**

Próg prawy (widok od przodu)

DOKUMENTACJA FOTOGRAFICZNA



**Fot. 5**

Bok prawy z przodu



**Fot. 6**

Bok prawy z tyłu

DOKUMENTACJA FOTOGRAFICZNA



**Fot. 7**  
Przekątna tylna prawa



**Fot. 8**  
Tył

DOKUMENTACJA FOTOGRAFICZNA



**Fot. 9**

Przekątna tylna lewa



**Fot. 10**

Bok lewy z tyłu

DOKUMENTACJA FOTOGRAFICZNA



**Fot. 11**

Bok lewy z przodu



**Fot. 12**

Próg lewy (widok od przodu)

DOKUMENTACJA FOTOGRAFICZNA

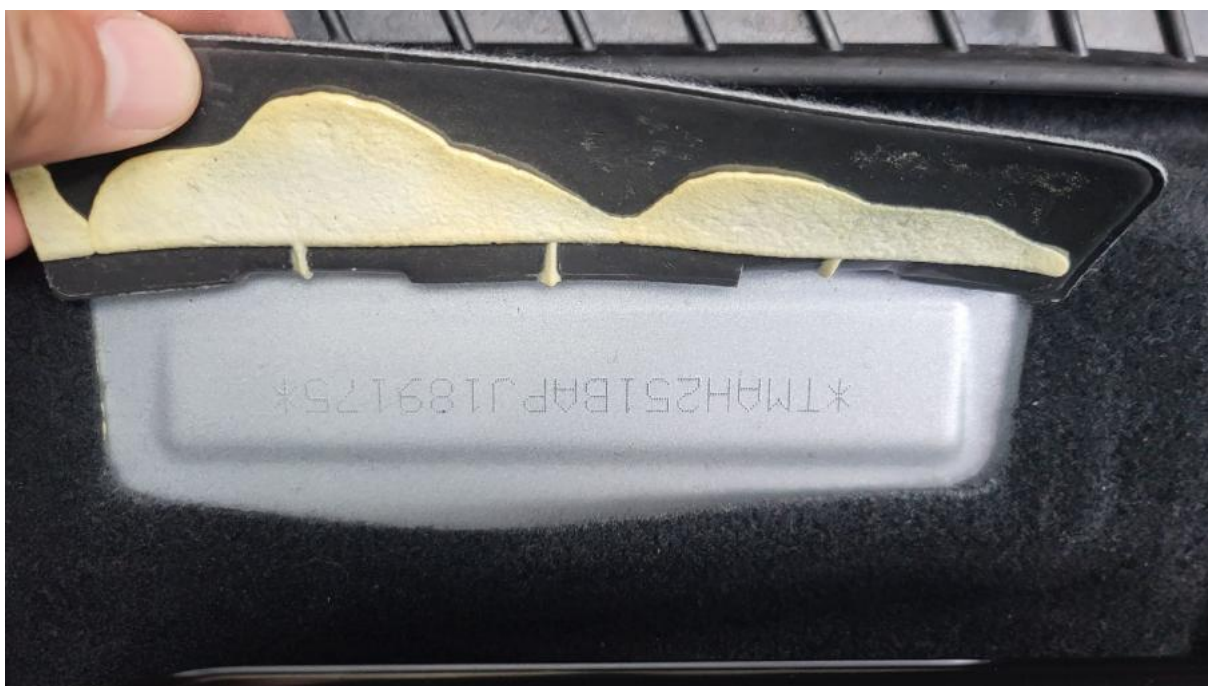

**Fot. 13**  
Numer identyfikacyjny



**Fot. 14**  
Tabliczka znamionowa

DOKUMENTACJA FOTOGRAFICZNA



**Fot. 15**

Zestaw wskaźników - przebieg



**Fot. 16**

Widok przez otwarte drzwi przednie lewe

DOKUMENTACJA FOTOGRAFICZNA



**Fot. 17**

Widok przez otwarte drzwi tylne lewe



**Fot. 18**

Widok z tylnej kanapy na deskę rozd.

DOKUMENTACJA FOTOGRAFICZNA



**Fot. 19**  
Konsola środkowa



**Fot. 20**  
Tuneł środkowy

DOKUMENTACJA FOTOGRAFICZNA



**Fot. 21**  
Kierownica (na wprost)



**Fot. 22**  
Kierownica z lewej strony

DOKUMENTACJA FOTOGRAFICZNA



**Fot. 23**  
Komora silnika



**Fot. 24**  
Bagażnik

DOKUMENTACJA FOTOGRAFICZNA



**Fot. 25**  
Koło zapasowe



**Fot. 26**  
Spód pojazdu przód



DOKUMENTACJA FOTOGRAFICZNA



**Fot. 29**  
Dow. Rej. Str.2 i klucze

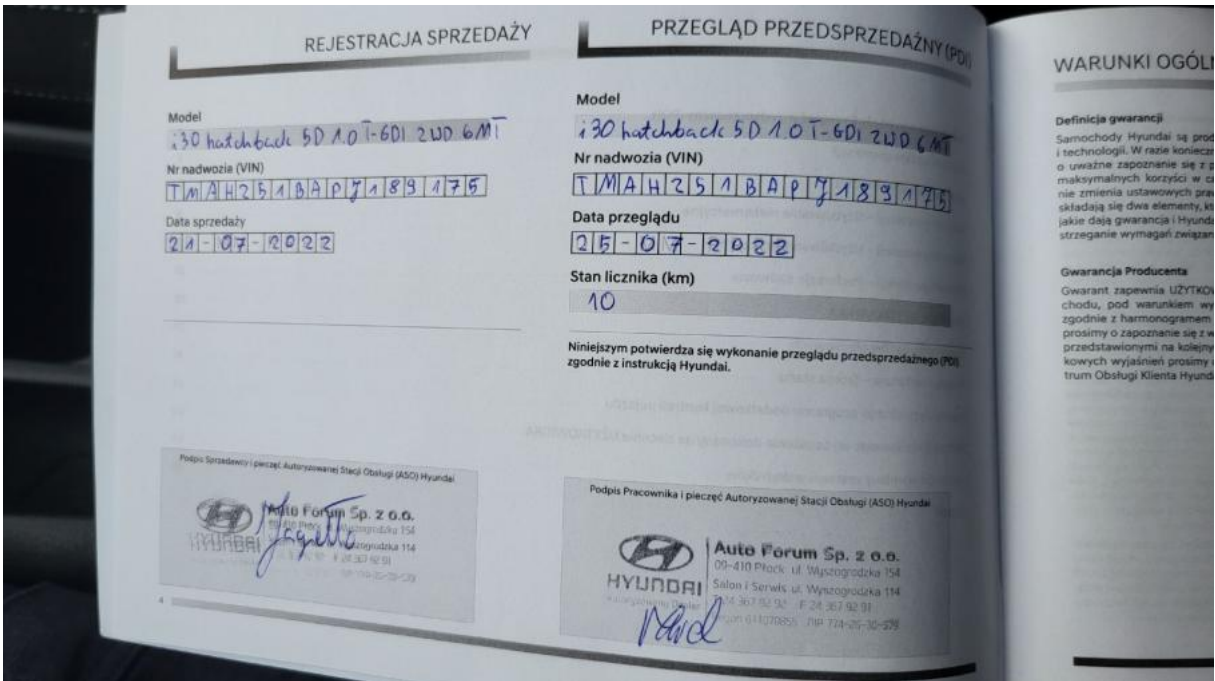

**Fot. 30**  
Książka serwisowa – dane

DOKUMENTACJA FOTOGRAFICZNA



**Fot. 31**  
Książka serwisowa – ostatni przegląd



**Fot. 32**  
Instrukcje

DOKUMENTACJA FOTOGRAFICZNA



**Fot. 33**

Błotnik tylny P / Ściana boczna P - Wgniecenie/odkształcenie 1



**Fot. 34**

Zderzak tylny - Rysa/odprysk 1

DOKUMENTACJA FOTOGRAFICZNA



**Fot. 35**

Dach - Inne 1



**Fot. 36**

Słupek środkowy L - Wgniecenie/odkształcenie 1

DOKUMENTACJA FOTOGRAFICZNA



**Fot. 37**

Słupek środkowy L - Wgniecenie/odkształcenie 2