

Raport z oględzin pojazdu

Numer raportu	215790/7/25-11401	Data raportu	23-07-2025
Rzeczoznawcy	Jacek Ducki (NEW) mgr inż. Przemysław Ostap	Data oględzin	21-07-2025
Nr zlecenia	PCM(DZS)/GDA/51995/25/07/16	Miejsce oględzin	MASTER1 POZNAŃ/KOMORNIKI, PLAT...

Dane pojazdu

Numer identyfikacyjny (VIN)	TMAJD81BAPJ346785
Marka, model	HYUNDAI Tucson 20-24
Typ, wersja	Tucson 1.6 T-GDi Executive 2WD
Numer rejestracyjny	WD6212R
Silnik (rodz./poj./moc)	benz./1598 ccm/110 kW
Stan licznika	59 269 km
Data 1. rej./rok prod.	12-05-2023/2023
Data nast. bad. techn.	12-05-2023
Nadwozie	KOM 5/5
Lakier	czerwony/METALIK
Skrzynia biegów	manualna



Wyposażenie pojazdu

ABS+ESC, Alarm, Asystent inteligentny ostrzegania o ograniczeniach prędkości (ISLA), Asystent podążania po pasie ruchu (LFA), Asystent ruszania pod górę (HAC), Asystent stabilizacji przyczepy (TSA), Asystent unikania kolizji czołowych, z wykrywaniem pieszych i rowerzystów, Asystent utrzymywania pasa ruchu (LKA), Automatyczne włączanie świateł, Blokada zapobiegająca otwarciu tylnych drzwi przez dzieci, Czujnik deszczu, Czujniki odległości przy parkowaniu, przód i tył, DBC - system wspomagający zjazd ze wzniesienia, Dostęp bezkluczkowy, Dźwignia zmiany biegów obszyta skórą, El. podnoszenie szyb, przód, Felgi aluminiowe 18", z ogumieniem 235/55, Fotel kierowcy z regulacją odcinka lędźwiowego, Fotel kierowcy z regulacją wysokości, Fotel pasażera z regulacją wysokości, Fotele przednie i tylne z funkcją podgrzewania, Funkcja automatycznego odparowywania szyb, Funkcja wyboru trybu jazdy, Gazetowniki w oparciach foteli przednich, Gniazdo 12V w bagażniku, Gniazdo 12V w konsoli centralnej, Grill przedni, z wykończeniem w kolorze ciemnego chromu, Gwarancja bez limitu kilometrów - 5 lat, Głośniki w drzwiach, przód i tył, Głośniki wysokotonowe, Haczyki do mocowania bagażu, Hamulec pokolizyjny (MCB), Hamulec postojowy - elektryczny z funkcją Auto Hold, Immobilizer, Kamera cofania z dynamicznymi liniami pomocniczymi, Kanapa tylna, składana w proporcji 40:20:40, Kanapa tylna, składana zdalnie od strony bagażnika, Kanały nawiewu powietrza w drugim rzędzie, Kierownica obszyta skórą, Kierownica z funkcją podgrzewania, Kierownica ze sterowaniem radia, Klamki zewnętrzne w kolorze nadwozia, Klimatyzacja automatyczna, 2-strefowa, Kolumna kierownicy regulowana w dwóch płaszczyznach, Kontrola stanu technicznego bezpłatna - 5 lat, Kontrolka niskiego poziomu płynu do spryskiwaczy, Lamy tylne LED, Listwy ozdobne na zderzaku przednim i tylnym, w kolorze chromu, Lusterka boczne składane elektrycznie, Lusterka boczne sterowane elektrycznie, podgrzewane, Lusterka boczne w kolorze nadwozia, Lusterka boczne z wbudowanymi kierunkowskazami, Lusterko wsteczne elektrochromatyczne, Mocowania ISOFIX na tylnych fotelach, Ogranicznik prędkości, Opony Continental, Osłony pod zderzakami w kolorze srebrnym, Osłony przeciwsłoneczne kierowcy i pasażera rozsuwane, z lusterkami i oświetleniem, Oświetlenie bagażnika, Oświetlenie nastrojowe wnętrza, Oświetlenie pierwszego i drugiego rzędu, Panel do obsługi klimatyzacji z tyłu, trzecia strefa, Pasy bezpieczeństwa z regulacją wysokości, przód, Poduszka powietrzna centralna, Poduszki powietrzne boczne i kurtynowe, Poduszki powietrzne kierowcy i pasażera, Podłokietnik centralny z uchwytami na napoje, Port USB do ładowania, Port USB w konsoli centralnej, Port USB x2 z boku konsoli centralnej, Przygotowanie do montażu haka holowniczego, Reflektory przednie LED z systemem doświetlania zakrętów i asystentem świateł drogowych (HBA), Relingi dachowe, Roleta przestrzeni bagażowej, Schowek pod podłogą bagażnika, Siatka do mocowania bagażu, Spoiler tylny z trzecim światłem Stop LED, System Bluetooth z obsługą komend głosowych, System monitorowania ciśnienia w oponach, System monitorujący poziom koncentracji kierowcy (DAW), System multimedialny z naw. satelitarną, ekran dotykowy 10.25", DAB, Bluelink, AppleCarPlay, AndroidAuto, System ostrzegania o odjechaniu poprzedzającego pojazdu (LVDA), System ratunkowy eCall, Szyba czołowa akustyczna, Szyba tylna z funkcją podgrzewania i wyłącznikiem czasowym, Szyby przednie atermiczne, Szyby tylne przyciemniane, Tapicerka materiałowa, Tempomat, Usługa assistance - 5 lat (obejmuje próbę naprawienia pojazdu na miejscu), Zagłówki z regulacją wysokości, przód i tył, Zamek centralny, Zegary cyfrowe, z kolorowym wyświetlaczem 10,25", Zestaw naprawczy, Ładowarka bezprzewodowa do smartfonów, Światła do jazdy dziennej LED, Światła pozycyjne LED, Światła przeciwmgielne, tył, Kłapa bagażnika inteligentna, z regulacją wysokości i prędkości otwierania, Lakier metalizowany

Ogumienie

Oś	Koło	Producent, typ	Rozmiar	Profil zmierzony
przednia	prawe	FALKEN, EUROWINTER HS02 ORO	265/55 18 104H	5,0 mm
	lewe	FALKEN, EUROWINTER HS02 ORO	265/55 18 104H	5,0 mm
tylna	prawe	FALKEN, EUROWINTER HS02 ORO	265/55 18 104H	6,0 mm
	lewe	FALKEN, EUROWINTER HS02 ORO	265/55 18 104H	6,0 mm

Dokumenty i akcesoria

[Dokumenty rej.] - POLISA UBEZP. (Nie.), Kluczyki (TAK - 2), Tablice rejestracyjne (TAK - 2), Dowód rejestracyjny (TAK), Karta pojazdu (NIE)

Grubość powłoki lakierowej

W zakresie do 150 µm

Poz.	Nazwa części	Przedział grubości powłoki lakierowej [µm]
1	Pokrywa komory silnika	do 150
2	Błotnik przedni lewy	do 150
3	Błotnik przedni prawy	do 150
4	Słupek przedni lewy	do 150
5	Słupek przedni prawy	do 150
6	Słupek środkowy lewy	do 150
7	Słupek środkowy prawy	do 150
8	Próg lewy	do 150
9	Próg prawy	do 150
10	Dach	do 150
11	Drzwi przednie lewe	do 150

12	Drzwi przednie prawe	do 150
13	Drzwi tylne lewe	do 150
14	Drzwi tylne prawe	do 150
15	Błotnik tylny lewy/ściana boczna lewa	do 150
16	Błotnik tylny prawy/ściana boczna prawa	do 150
17	Pokrywa bagażnika	do 150

Stwierdzone uszkodzenia

Poz.	Nazwa pozycji	Opis uszkodzeń	Kwalifik.	Naprawa [rbg]
1	Szyba przednia barwiona	pęknięcie	WY	2.5
2	Kpl.montażowy/naprawczy-kpl.do klejenia		WY	
3	Okładzina zderzaka przedniego	rysa/odprysk		
4	Pokrywa przednia	rysa/odprysk		
5	Drzwi tylne (nieuzbrojone) L	rysa/odprysk, wgniecenie/odkształcenie		
6	Błotnik tylny R	rysa/odprysk		

DOKUMENTACJA FOTOGRAFICZNA



Fot. 1
Przekątna przednia lewa



Fot. 2
Przód

DOKUMENTACJA FOTOGRAFICZNA



Fot. 3
Przekątna przednia prawa



Fot. 4
Próg prawy (widok od przodu)

DOKUMENTACJA FOTOGRAFICZNA



Fot. 5
Bok prawy z przodu



Fot. 6
Bok prawy z tyłu

DOKUMENTACJA FOTOGRAFICZNA



Fot. 7
Przekątna tylna prawa



Fot. 8
Tyt

DOKUMENTACJA FOTOGRAFICZNA



Fot. 9
Przekątna tylna lewa



Fot. 10
Bok lewy z tyłu

DOKUMENTACJA FOTOGRAFICZNA



Fot. 11
Bok lewy z przodu



Fot. 12
Próg lewy (widok od przodu)

DOKUMENTACJA FOTOGRAFICZNA



Fot. 13
Numer identyfikacyjny

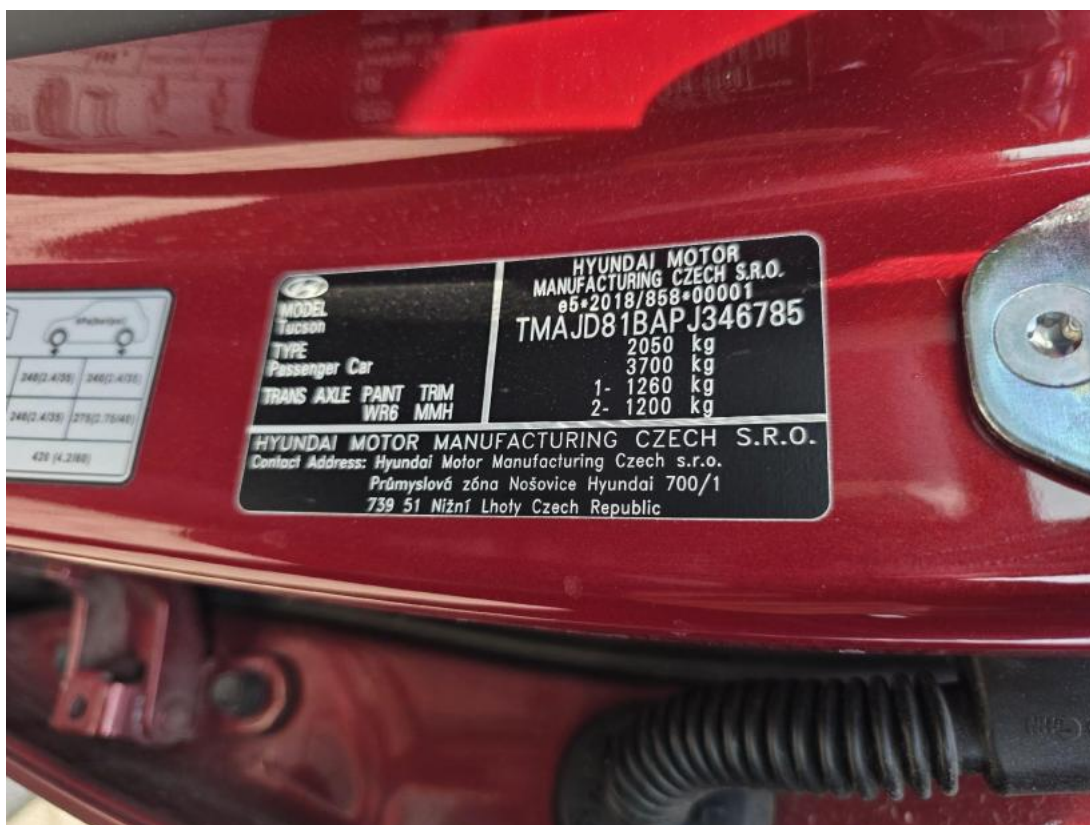

Fot. 14
Tabliczka znamionowa

DOKUMENTACJA FOTOGRAFICZNA



Fot. 15
Zestaw wskaźników - przebieg



Fot. 16
Widok przez otwarte drzwi przednie lewe

DOKUMENTACJA FOTOGRAFICZNA



Fot. 17

Widok przez otwarte drzwi tylne lewe



Fot. 18

Widok z tylnej kanapy na deskę rozd.

DOKUMENTACJA FOTOGRAFICZNA



Fot. 19
Konsola środkowa



Fot. 20
Tuneł środkowy

DOKUMENTACJA FOTOGRAFICZNA



Fot. 21

Kierownica (na wprost)



Fot. 22

Kierownica z lewej strony

DOKUMENTACJA FOTOGRAFICZNA



Fot. 23
Komora silnika



Fot. 24
Bagażnik

DOKUMENTACJA FOTOGRAFICZNA



Fot. 25
Spód pojazdu przód



Fot. 26
Spód pojazdu tył

DOKUMENTACJA FOTOGRAFICZNA



Fot. 27

Tarcza hamulcowa przednia lewa



Fot. 28

Tarcza hamulcowa przednia prawa

DOKUMENTACJA FOTOGRAFICZNA



Fot. 29
Tarcza hamulcowa tylna prawa



Fot. 30
Tarcza hamulcowa tylna lewa

DOKUMENTACJA FOTOGRAFICZNA



Fot. 31
Dowód rej. Str. 1



Fot. 32
Dow. Rej. Str.2 i klucze

DOKUMENTACJA FOTOGRAFICZNA

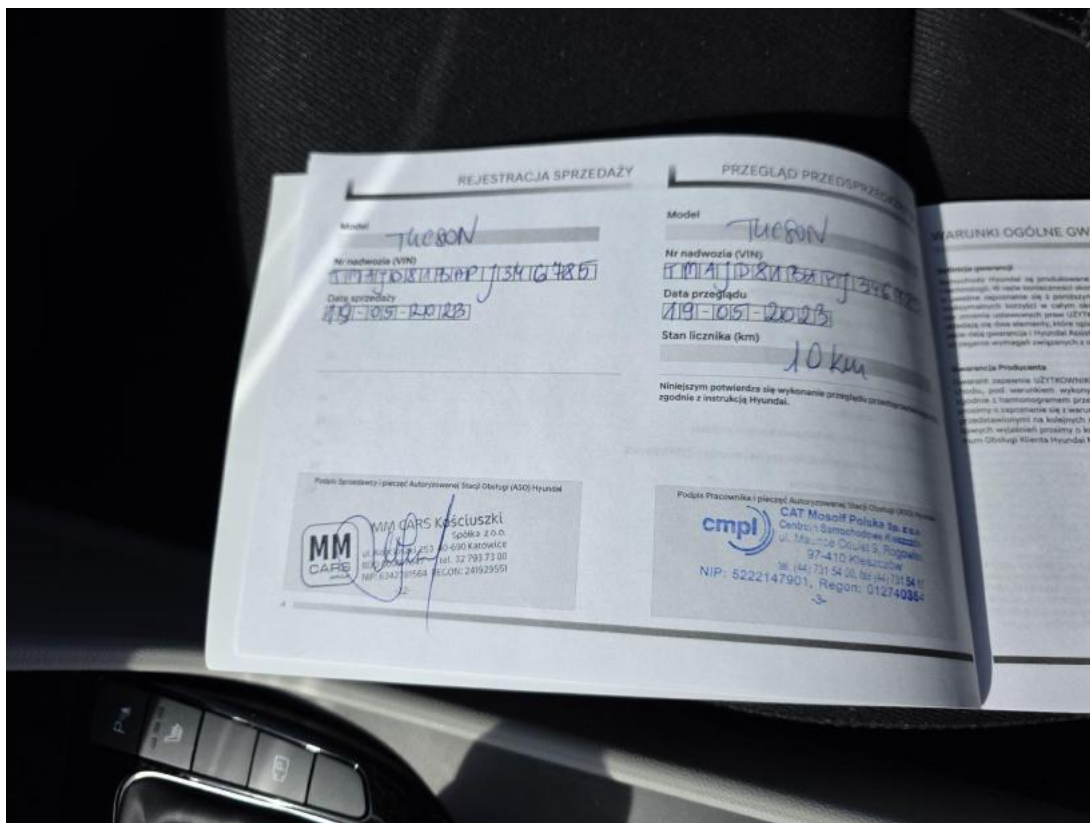

Fot. 33
Książka serwisowa – dane

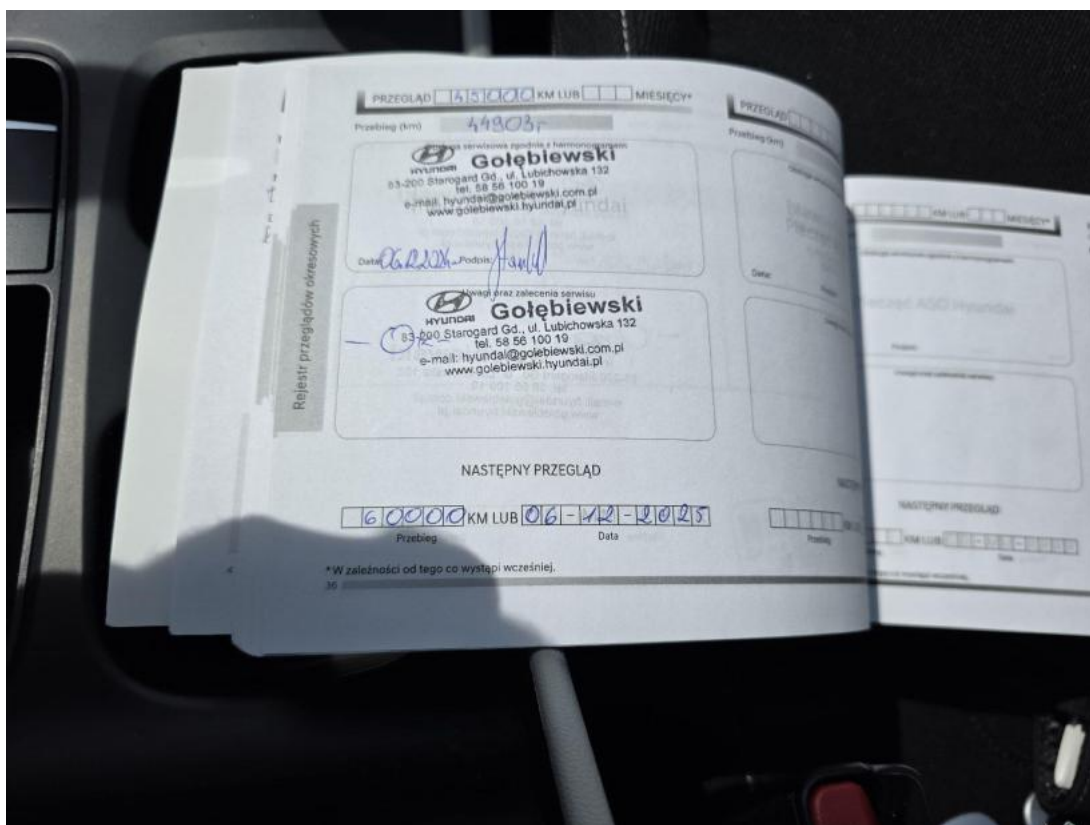

Fot. 34
Książka serwisowa – ostatni przegląd

DOKUMENTACJA FOTOGRAFICZNA

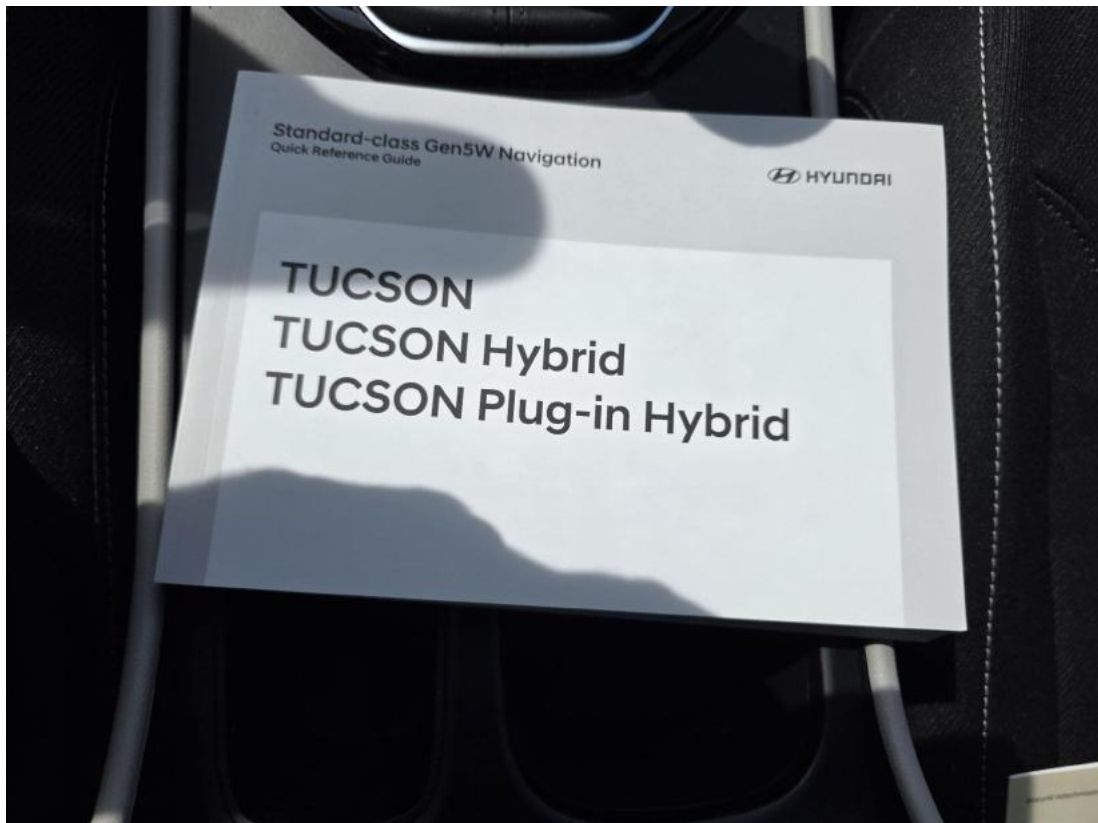

Fot. 35
Instrukcje



Fot. 36
Zestaw naprawy koła

DOKUMENTACJA FOTOGRAFICZNA



Fot. 37
Zdjęcie do protokołu



Fot. 38
Zdjęcie do protokołu

DOKUMENTACJA FOTOGRAFICZNA



Fot. 39

Zdjęcie do protokołu



Fot. 40

Pokrywa komory silnika - zdjęcie poglądowe 1

DOKUMENTACJA FOTOGRAFICZNA



Fot. 41

Pokrywa komory silnika - Rysa/odprysk 1



Fot. 42

Szyba czołowa - zdjęcie poglądowe 1

DOKUMENTACJA FOTOGRAFICZNA

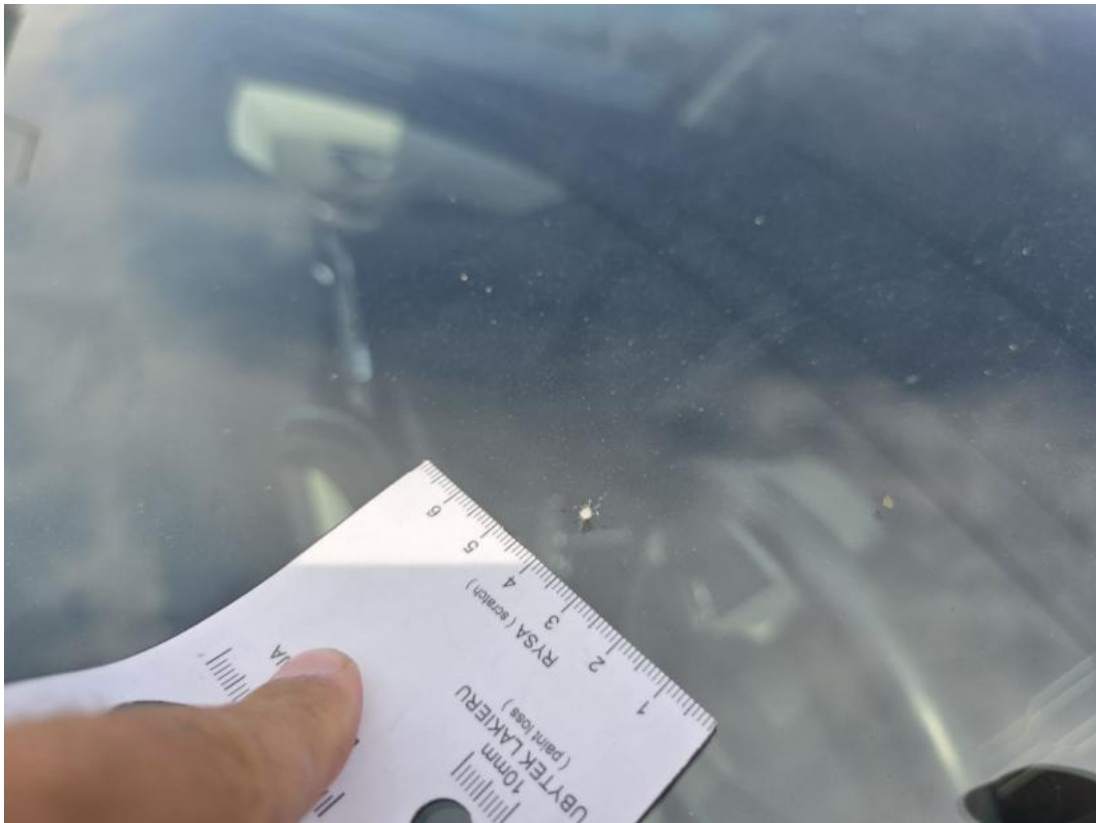

Fot. 43

Szyba czołowa - Pęknięcie/rozerwanie 1

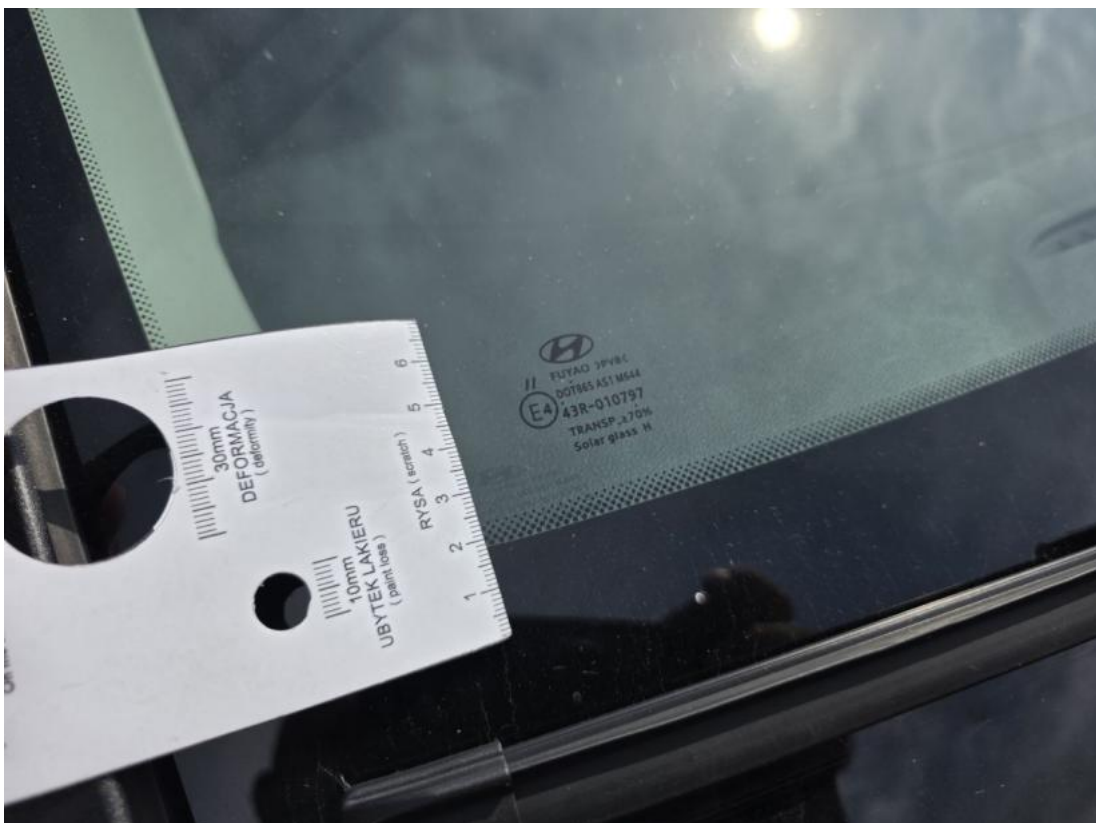

Fot. 44

Szyba czołowa - Pęknięcie/rozerwanie 2

DOKUMENTACJA FOTOGRAFICZNA



Fot. 45

Zderzak - zdjęcie poglądowe 1



Fot. 46

Zderzak - Rysa/odprysk 1

DOKUMENTACJA FOTOGRAFICZNA



Fot. 47

Błotnik tylny P / Ściana boczna P - zdjęcie poglądowe 1

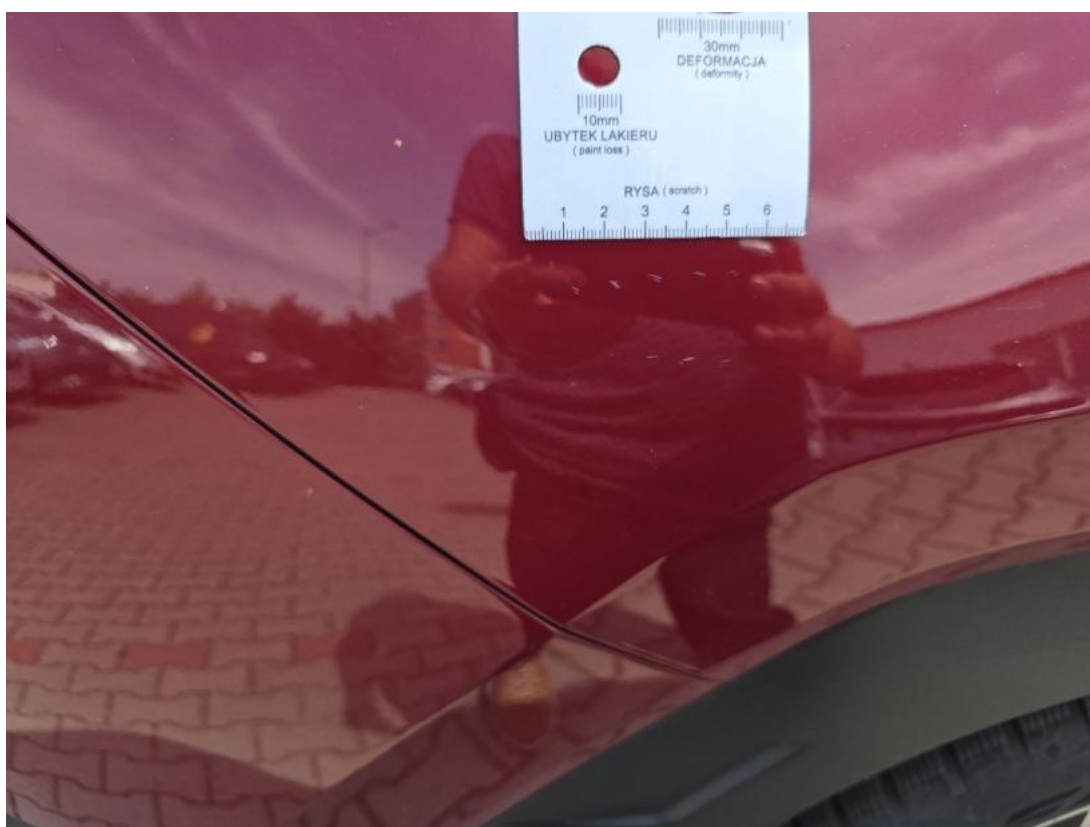

Fot. 48

Błotnik tylny P / Ściana boczna P - Rysa/odprysk 1

DOKUMENTACJA FOTOGRAFICZNA



Fot. 49

Drzwi tylne L - zdjęcie poglądowe 1



Fot. 50

Drzwi tylne L - Wgniecenie/odkształcenie 1