

## Raport z oględzin pojazdu

Numer raportu	214572/4/25-11401	Data raportu	04-04-2025
Rzeczoznawcy	mgr inż. Krzysztof Orzeszyna mgr inż. Przemysław Ostap	Data oględzin	02-04-2025
Nr zlecenia	PCM(DZS)/GDA/22788/25/03/28	Miejsce oględzin	Wyścigowa 58a, 53-011 Wrocław

### Dane pojazdu

Numer identyfikacyjny (VIN)	<b>WAUZZZF4XNA042461</b>
Marka, model	AUDI A4 [8W] 19-
Typ, wersja	A4 35 TFSI mHEV S Line S tronic
Numer rejestracyjny	WD7917S
Silnik (rodz./poj./moc)	benz./1984 ccm/110 kW
Stan licznika	50 832 km
Data 1. rej./rok prod.	24-06-2022/2022
Data nast. bad. techn.	24-06-2025
Nadwozie	sedan 4/5
Lakier	biały/UNI
Skrzynia biegów	automatyczna



### Wyposażenie pojazdu

ABS, Alarm z zabezpieczeniem przed odholowaniem pojazdu, Aplikacje dekoracyjne wnętrza lakier diamentowy srebrnoszary, Apteczka z trójkątem ostrzegawczym i kamizelkami odblaskowymi, Czujnik ciśnienia w oponach, Dywaniki podłogowe przód, ESP - układ stabilizacji toru jazdy, Elementy dekoracyjne wnętrza - czarny mat, Fotele przednie z manualną regulacją wysokości, Hamulec postojowy - elektromechaniczny, Immobilizer, Instalacja radiowa + 8 głośników, Kierownica wielofunkcyjna 3-ramienna, obszyta skórą, Klimatyzacja automatyczna, Komputer pokładowy, Końcówki rur wydechowych, chromowane, Lakier uni, Lampy w technologii LED (diodowe), Listwy ozdobne wokół szyb w kolorze czarnym, Listwy progowe w przednich drzwiach ze wstawkami z aluminium z logo S, podświetlane, Lusterka w kolorze nadwozia, Lusterka zewnętrzne elektrycznie regulowane i ogrzewane, Lusterko wewnętrzne manualnie przyciemniane, Ogrzewanie powietrzne elektryczne dodatkowe, Oparcie tylnych siedzeń, dzielone i składane, Opony zoptymalizowane pod kątem oporów toczenia z ograniczeniem prędkości, Oznaczenie modelu według nowego oznakowania mocy, Oświetlenie wnętrza, Pilot sterujący zamkiem centralnym, Podosufitka tkaninowa, szary Titan lub beżowy Atlas, Poduszki powietrzne boczne w oparciach przednich siedzeń wraz z kurtynami powietrznymi, Poduszki powietrzne czołowe z funkcją dezaktywacji poduszki pasażera , przód, Podłokietnik przedni, Pokrywa bagażnika, otwierana automatycznie, Reflektory przednie w technologii LED, Sygnalizacja niezapiętych pasów bezpieczeństwa, System Start/Stop, Szyba przednia, akustyczna, Szyby termoizolacyjne, Tapicerka tkaninowa Index, Tempomat z ogranicznikiem prędkości, Uchwyty ISOFIX - tył z funkcją Top Tether, Wariant dla niepalących, Wspomaganie układu kierowniczego, elektromechaniczne, Zabezpieczenie przed otwarciem drzwi tylnych, manualne, Zagłówki przednie, Zawieszenie sportowe, Zderzaki, wzmocnione, Zestaw do naprawy przebitej opony, Zestaw narzędzi, Zniesienie ograniczenia prędkości maksymalnej do 210 km/h, Złącze Bluetooth, Światła do jazdy dziennej, Audi Smartphone Interface, Audi Virtual Cockpit Plus - w pełni cyfrowy zestaw wskaźników z dodatkowymi funkcjami, Dywaniki podłogowe przód i tył, Kierownica wielofunkcyjna plus 3-ramienna - skórzana, Pakiet bezpieczeństwa dla dzieci, Pakiet optyczny w tonacji aluminium (Rama dachu i listwy wokół okien z anodowanego aluminium), Pakiet oświetlenia konturowego i Ambiente, wielokolorowy, Pakiet promocyjny Comfort, Pakiet promocyjny Exterior, Zbiornik paliwa - 54l

### Ogumienie

Oś	Koło	Producent, typ	Rozmiar	Profil zmierzony
przednia	prawe	HANKOOK, WINTER ICEPT EVO 3	245/35 19 93W	5,5 mm
	lewe	HANKOOK, WINTER ICEPT EVO 3	245/35 19 93W	6,0 mm
tylna	prawe	HANKOOK, WINTER ICEPT EVO 3	245/35 19 93W	7,5 mm
	lewe	HANKOOK, WINTER ICEPT EVO 3	245/35 19 93W	7,0 mm

### Dokumenty i akcesoria

[Dokumenty rej.] - POLISA UBEZP. (Nie.), Kluczyki (TAK - 1), Tablice rejestracyjne (TAK - 2), Dowód rejestracyjny (TAK), Karta pojazdu (NIE)

### Grubość powłoki lakierowej

W zakresie do 150 µm

Poz.	Nazwa części	Przedział grubości powłoki lakierowej [µm]
1	Pokrywa komory silnika	do 150
2	Błotnik przedni lewy	do 150
3	Błotnik przedni prawy	do 150
4	Słupek przedni lewy	do 150
5	Słupek przedni prawy	do 150
6	Słupek środkowy lewy	do 150
7	Słupek środkowy prawy	do 150
8	Próg lewy	do 150
9	Próg prawy	do 150
10	Dach	do 150
11	Drzwi przednie lewe	do 150
12	Drzwi przednie prawe	do 150
13	Drzwi tylne lewe	do 150
14	Drzwi tylne prawe	do 150
15	Błotnik tylny lewy/ściana boczna lewa	do 150
16	Błotnik tylny prawy/ściana boczna prawa	do 150
17	Pokrywa bagażnika	do 150

### Stwierdzone uszkodzenia

Poz.	Nazwa pozycji	Opis uszkodzeń	Kwalifik.	Naprawa [rbg]
1	Okladzina zderzaka przedniego	rysa/odprysk, ubytki materiału	NA	1
2	Dach	rysa/odprysk, ślady korozji	NA	0.3
3	Drzwi tylne (nieuzbrojone) R	rysa/odprysk, wgniecenie/odkształcenie	NA	0.7
4	Tarcza koła aluminiowa przód L	rysa/odprysk, ubytki materiału	NA	2
5	Tarcza koła aluminiowa przód R	rysa/odprysk, ubytki materiału	NA	2
6	Tarcza koła aluminiowa tył L	rysa/odprysk, ubytki materiału	NA	2
7	Tarcza koła aluminiowa tył R	rysa/odprysk, ubytki materiału	NA	2
8	Pokrywa przednia	rysa/odprysk		
9	Drzwi przednie (nieuzbrojone) L	wgniecenie/odkształcenie		
10	Tapicerka drzwi tylnych R	zabrudzenie		

DOKUMENTACJA FOTOGRAFICZNA



**Fot. 1**  
Przekątna przednia lewa



**Fot. 2**  
Przód

DOKUMENTACJA FOTOGRAFICZNA



**Fot. 3**  
Przekątna przednia prawa



**Fot. 4**  
Próg prawy (widok od przodu)

DOKUMENTACJA FOTOGRAFICZNA



**Fot. 5**  
Bok prawy z przodu



**Fot. 6**  
Bok prawy z tyłu

DOKUMENTACJA FOTOGRAFICZNA



**Fot. 7**  
Przekątna tylna prawa



**Fot. 8**  
Tył

DOKUMENTACJA FOTOGRAFICZNA



**Fot. 9**  
Przekątna tylna lewa



**Fot. 10**  
Bok lewy z tyłu

DOKUMENTACJA FOTOGRAFICZNA

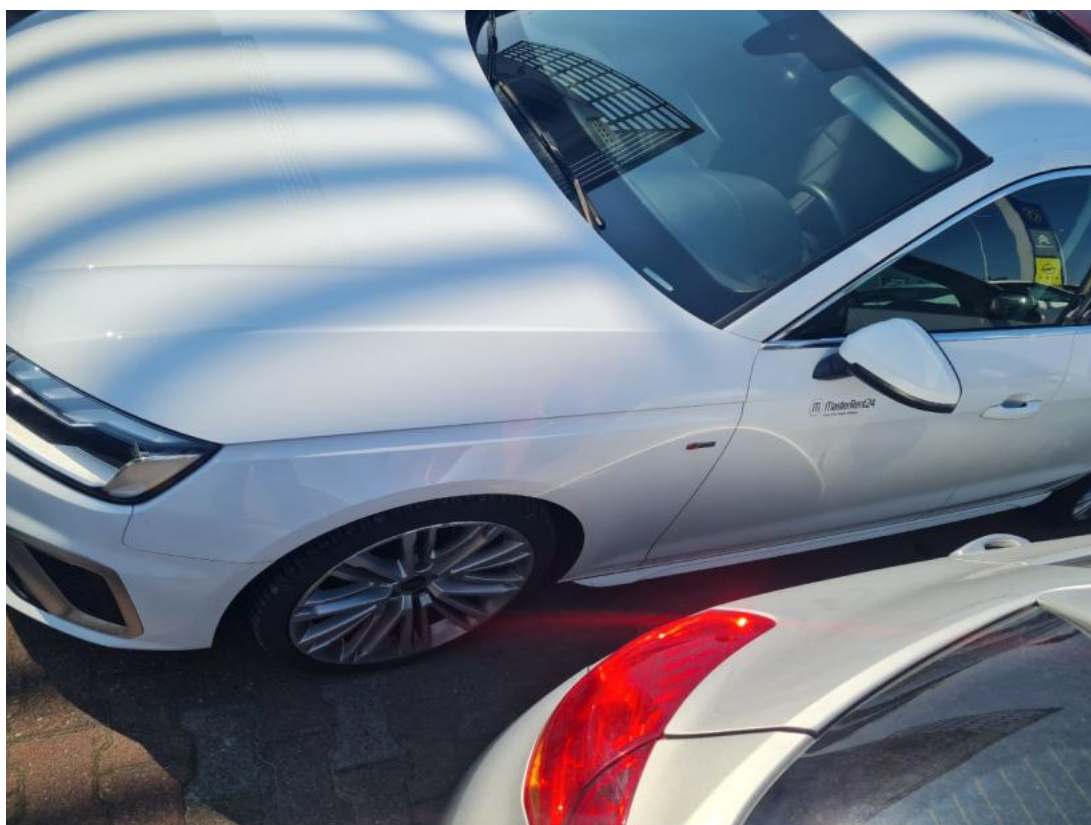

**Fot. 11**  
Bok lewy z przodu



**Fot. 12**  
Próg lewy (widok od przodu)

DOKUMENTACJA FOTOGRAFICZNA



**Fot. 13**  
Numer identyfikacyjny

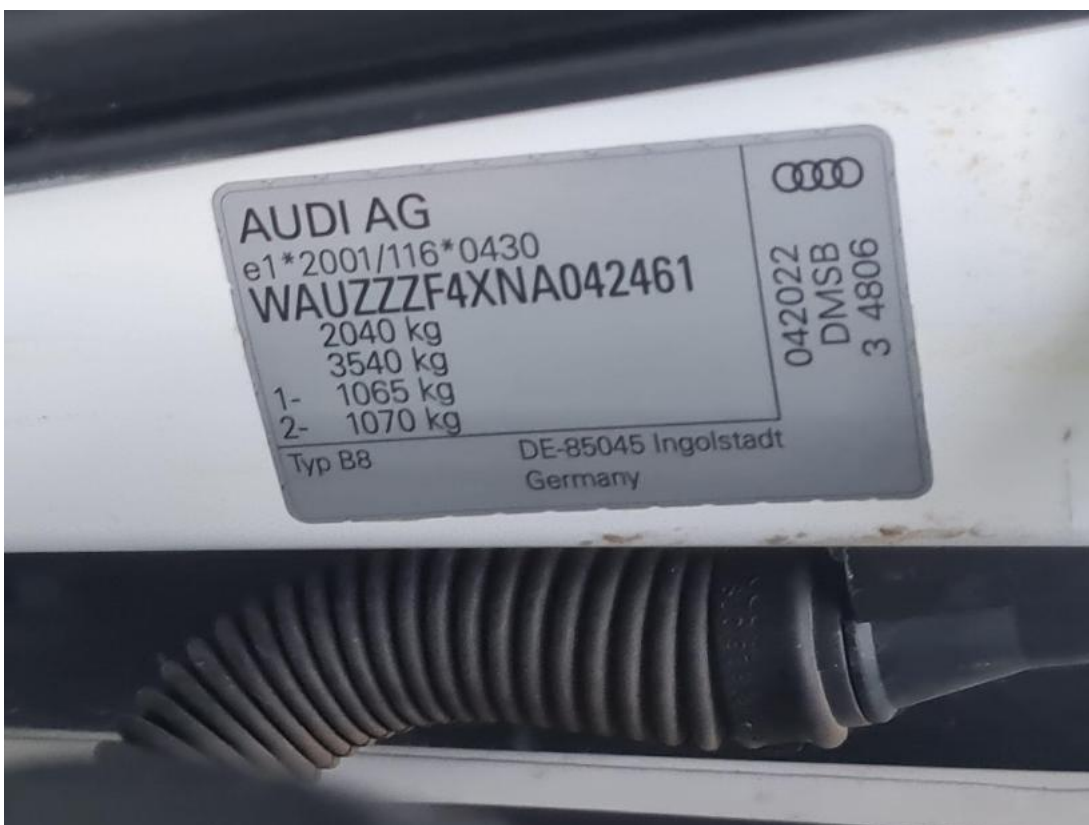

**Fot. 14**  
Tabliczka znamionowa

DOKUMENTACJA FOTOGRAFICZNA



**Fot. 15**  
Zestaw wskaźników - przebieg



**Fot. 16**  
Zestaw wskaźników - serwis

DOKUMENTACJA FOTOGRAFICZNA



**Fot. 17**

Widok przez otwarte drzwi przednie lewe



**Fot. 18**

Widok przez otwarte drzwi tylne lewe

DOKUMENTACJA FOTOGRAFICZNA



**Fot. 19**

Widok z tylnej kanapy na deskę rozd.



**Fot. 20**

Konsola środkowa

DOKUMENTACJA FOTOGRAFICZNA



**Fot. 21**  
Tunel środkowy



**Fot. 22**  
Kierownica (na wprost)

DOKUMENTACJA FOTOGRAFICZNA



**Fot. 23**  
Kierownica z lewej strony



**Fot. 24**  
Komora silnika

DOKUMENTACJA FOTOGRAFICZNA



**Fot. 25**  
Bagażnik



**Fot. 26**  
Spód pojazdu przód

DOKUMENTACJA FOTOGRAFICZNA



**Fot. 27**  
Spód pojazdu tył



**Fot. 28**  
Tarcza hamulcowa przednia lewa

DOKUMENTACJA FOTOGRAFICZNA



**Fot. 29**  
Tarcza hamulcowa przednia prawa



**Fot. 30**  
Tarcza hamulcowa tylna prawa

DOKUMENTACJA FOTOGRAFICZNA



**Fot. 31**  
Tarcza hamulcowa tylna lewa



**Fot. 32**  
Dowód rej. Str. 1

**DOKUMENTACJA FOTOGRAFICZNA**



**Fot. 33**  
Dow. Rej. Str.2 i klucze

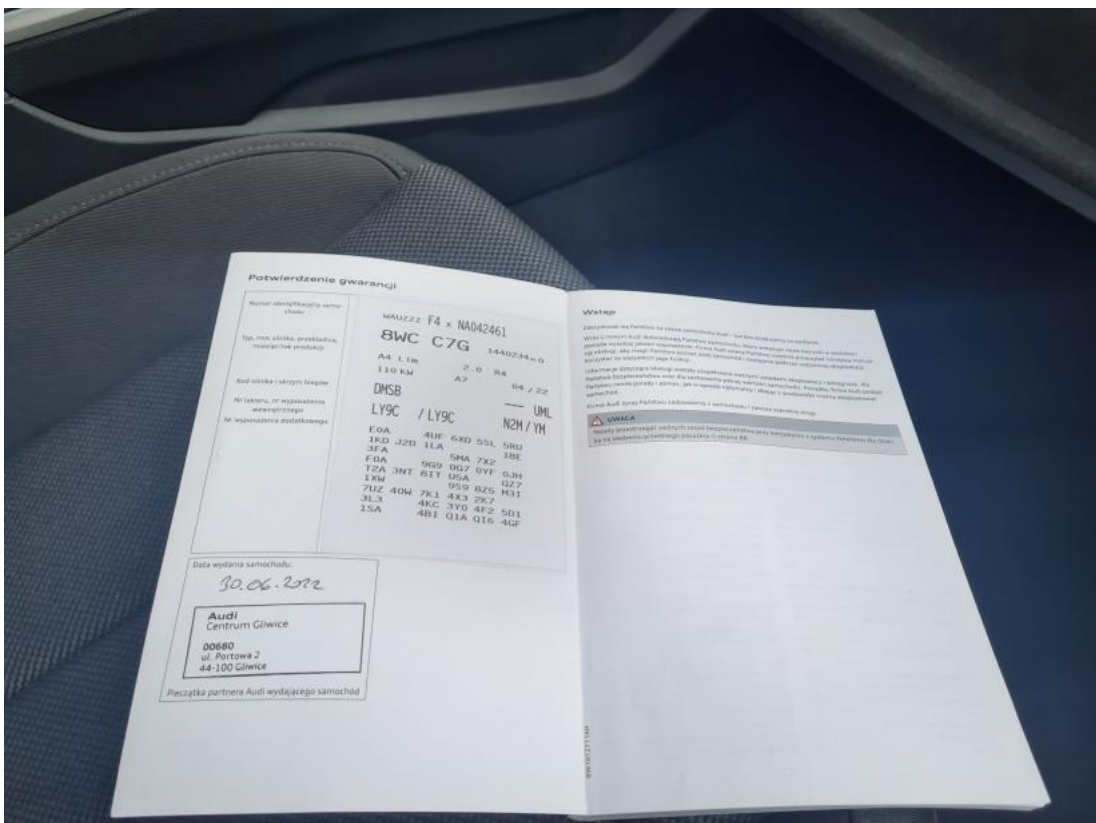

**Fot. 34**  
Instrukcje

DOKUMENTACJA FOTOGRAFICZNA



**Fot. 35**  
Zestaw naprawczy koła

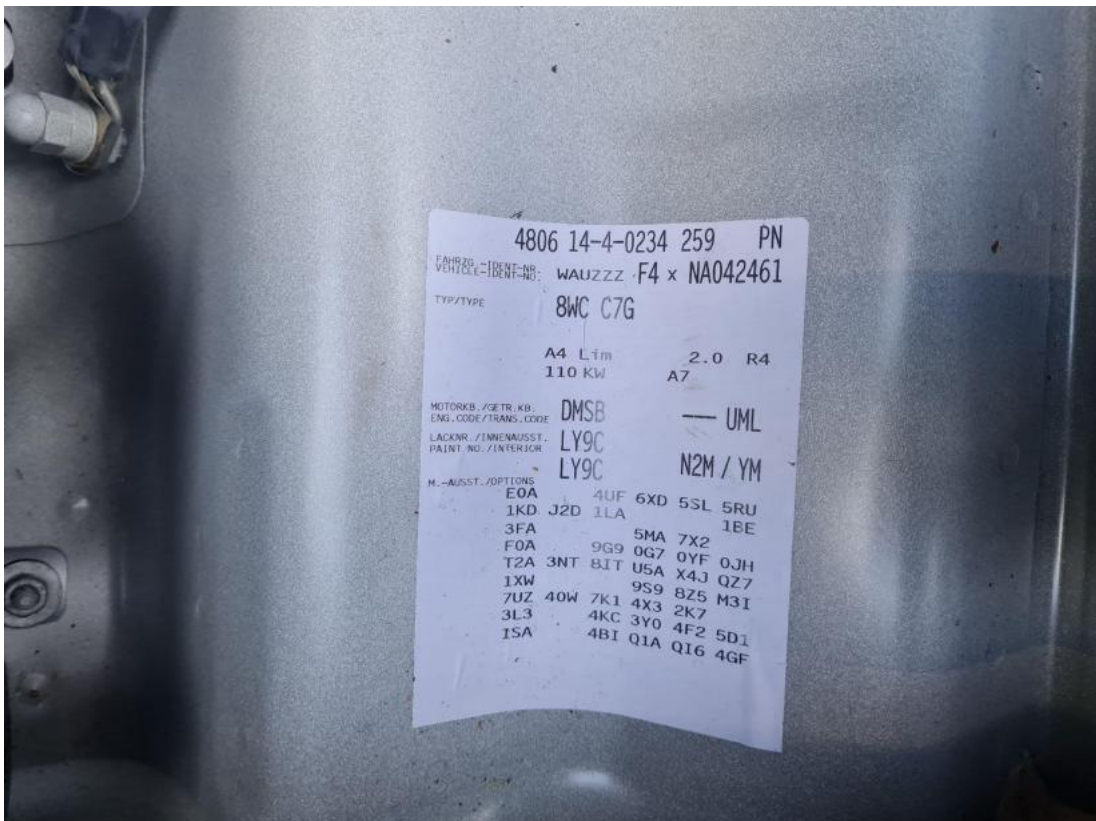

**Fot. 36**  
Zdjęcie do protokołu

DOKUMENTACJA FOTOGRAFICZNA



**Fot. 37**  
Zdjęcie do protokołu



**Fot. 38**  
Zdjęcie do protokołu

DOKUMENTACJA FOTOGRAFICZNA



**Fot. 39**  
Zdjęcie do protokołu



**Fot. 40**  
Pokrywa komory silnika - Rysa/odprysk 1

DOKUMENTACJA FOTOGRAFICZNA



**Fot. 41**  
Pokrywa komory silnika - Rysa/odprysk 2



**Fot. 42**  
Pokrywa komory silnika() - Rysa/odprysk 3

DOKUMENTACJA FOTOGRAFICZNA



**Fot. 43**  
Zderzak - Rysa/odprysk 1



**Fot. 44**  
Zderzak() - Rysa/odprysk 3

DOKUMENTACJA FOTOGRAFICZNA



**Fot. 45**

Felga aluminiowa przednia P - zdjęcie poglądowe 1



**Fot. 46**

Felga aluminiowa przednia P - Rysa/odprysk 1

DOKUMENTACJA FOTOGRAFICZNA



**Fot. 47**

Felga aluminiowa przednia P - Rysa/odprysk 2



**Fot. 48**

Felga aluminiowa przednia P() - Rysa/odprysk 3

DOKUMENTACJA FOTOGRAFICZNA



**Fot. 49**

Drzwi tylne P - Rysa/odprysk 1



**Fot. 50**

Drzwi tylne P - Wgniecenie/odkształcenie 1

DOKUMENTACJA FOTOGRAFICZNA



**Fot. 51**

Felga aluminiowa tylna P - zdjęcie poglądowe 1



**Fot. 52**

Felga aluminiowa tylna P - Rysa/odprysk 1

DOKUMENTACJA FOTOGRAFICZNA



**Fot. 53**  
Felga aluminiowa tylna P() - Rysa/odprysk 3



**Fot. 54**  
Dach - Rysa/odprysk 1

DOKUMENTACJA FOTOGRAFICZNA



**Fot. 55**

Błotnik tylny L / Ściana boczna L - Rysa/odprysk 1



**Fot. 56**

Felga aluminiowa tylna L - zdjęcie poglądowe 1

DOKUMENTACJA FOTOGRAFICZNA



**Fot. 57**  
Felga aluminiowa tylna L - Rysa/odprysk 1



**Fot. 58**  
Felga aluminiowa tylna L - Rysa/odprysk 2

DOKUMENTACJA FOTOGRAFICZNA



**Fot. 59**  
Felga aluminiowa tylna L() - Rysa/odprysk 3



**Fot. 60**  
Drzwi przed L - Wgniecenie/odkształcenie 1

DOKUMENTACJA FOTOGRAFICZNA



**Fot. 61**

Felga Aluminiowa przednia L - zdjęcie poglądowe 1



**Fot. 62**

Felga Aluminiowa przednia L - Rysa/odprysk 1

DOKUMENTACJA FOTOGRAFICZNA



**Fot. 63**

Felga Aluminiowa przednia L - Rysa/odprysk 2