

Raport z oględzin pojazdu

Numer raportu	214785/4/25-11401	Data raportu	22-04-2025
Rzeczoznawcy	Leszek Bizański (NEW) mgr inż. Przemysław Ostap	Data oględzin	18-04-2025
Nr zlecenia	PCM(DZS)/GDA/25379/25/04/07	Miejsce oględzin	MASTER1 MYSŁOWICE, OBRZEŻNA P...

Dane pojazdu

Numer identyfikacyjny (VIN)	SJNFAAZE1U0185915
Marka, model	NISSAN Leaf 22-
Typ, wersja	Leaf 40kWh Acenta
Numer rejestracyjny	KR2YX99
Silnik (rodz./poj./moc)	elektryczny/ ccm/110 kW
Stan licznika	30 035 km
Data 1. rej./rok prod.	14-04-2023/2023
Data nast. bad. techn.	14-04-2023
Nadwozie	hatchback 5/5
Lakier	czerwony/UNI
Skrzynia biegów	automatyczna



Wyposażenie pojazdu

6 głośników, ABS, AVAS - akustyczny system ostrzegawczy pojazdu, Airbag 6 sztuk (przednie, boczne i kurtynowe dla obu rzędów foteli), BA - system wspomagania nagłego hamowania, Blokada elektromechaniczna złącza ładowania, EBD - elektroniczny rozdział sił hamowania, ESP - układ stabilizacji toru jazdy, Ekran 8-calowy dotykowy systemu audio, Felgi aluminiowe 16, czarne, z ogumieniem 205/55, Filtr przeciwpyłkowy, Fotel kierowcy z regulacją wysokości, Fotele przednie podgrzewane, Fotele tylne podgrzewane - dwa skrajne miejsca, Gniazdo USB z przodu (typ A), Gniazdo USB z tyłu (x2 typ A), Gniazdo zasilania 12V z przodu, Gwarancja 2 lata, Immobilizer, Kabel do ładowania EVSE 10A (do ładowania w domu ze standardowego gniazdka), Kabel ładujący 32A - do ładowarek publicznych lub domowych / złącze Typ 2, Kamera cofania, Kierownica skórzana, Kierownica wielofunkcyjna, Kierownica z funkcją podgrzewania, Kieszenie w oparciach foteli przednich, Klamki zewnętrzne - chromowane, Klimatyzacja automatyczna, Kolumna kierownicy z ręczną regulacją położenia - w pionie i w poziomie, Lakier uni, Lusterka boczne regulowane elektrycznie, Lusterka boczne w kolorze nadwozia, Lusterka boczne ze zintegrowanymi kierunkowskazami, Lusterka podgrzewane, Lusterka wsteczne z funkcją manualnego przyciemniania, Obsługa aplikacji Android Auto - połączenie kablem, Obsługa aplikacji Apple CarPlay - połączenie kablem, Obsługa złącza Bluetooth, USB, AUX, Ogranicznik prędkości (ASL), Oparcie tylnej kanapy składane i dzielone (w stosunku 60/40), Oświetlenie portu ładowania, Pasy bezpieczeństwa z napięcznikami, ogranicznikami obciążenia i regulacją wysokości, przód, Podłokietnik dla przedniego rzędu siedzeń, Punkty zaczepu ISOFIX na tylnej kanapie 2x - zewnętrzne miejsca, Reflektory halogenowe, Schowek na rękawiczki, System aktywnej kontroli zawieszenia: system inteligentny kontroli toru jazdy ruchów nadwozia, System audio AM/FM z możliwością odbioru sygnału cyfrowego DAB, System automatycznych świateł drogowych, System e-Pedal, System inforozrywki Nissan Connect, System inteligentnego automatycznego hamowania awaryjnego z funkcją wykrywania pieszych, rowerzystów, System inteligentnego kluczyka i-KEY, System inteligentny ostrzegania o niezamierzonej zmianie pasa ruchu, System interwencji w przypadku wykrycia pojazdu w martwym polu, inteligentny, System monitorowania ciśnienia w oponach, System ostrzegający o pojazdach w martwym polu, System ostrzegania o ruchu poprzecznym w trakcie cofania, System rekuperacji energii hamowania, System rozpoznawania znaków drogowych, System wspomagający ruszanie pod górę, Szyby elektrycznie sterowane z funkcją sterowania jednym naciśnięciem po stronie kierowcy, Tapicerka materiałowa, Tempomat Inteligentny, Tryb jazdy B (zwiększona siła odzysku energii), Tryb jazdy ECO - optymalizacja zużycia energii w celu zwiększenia zasięgu, Tylne światła LED, Wycieraczki przednie + czujnik deszczu, Wyświetlacz TFT 7 zintegrowany z zestawem analogowych wskaźników, Zagłówki 3x w drugim rzędzie siedzeń, Zdalne otwieranie portu ładowania przez i-Key, Zderzaki w kolorze nadwozia, Zestaw naprawczy opon, Złącze szybkiego ładowania typu CHAdeMO - maks. do 50 kW, Ładowarka pokładowa AC 6.6 kW - 1-fazowa, Światła do jazdy dziennej LED, Światła przeciwmgielne przednie, Światła z funkcją Follow Me Home

Ogumienie

Oś	Koło	Producent, typ	Rozmiar	Profil zmierzony
przednia	prawe	BRIDGESTONE, TURANZA T005	205/55 16 91V	3,0 mm
	lewe	BRIDGESTONE, TURANZA T005	205/55 16 91V	3,0 mm
tylna	prawe	BRIDGESTONE, TURANZA T005	205/55 16 91V	5,0 mm
	lewe	BRIDGESTONE, TURANZA T005	205/55 16 91V	5,0 mm

Dokumenty i akcesoria

[Dokumenty rej.] - POLISA UBEZP. (Nie.), Kluczyki (TAK - 2), Tablice rejestracyjne (TAK - 2), Dowód rejestracyjny (TAK), Karta pojazdu (NIE)

Grubość powłoki lakierowej

W zakresie do 150 µm

Poz.	Nazwa części	Przedział grubości powłoki lakierowej [µm]
1	Pokrywa komory silnika	do 150
2	Błotnik przedni lewy	do 150
3	Błotnik przedni prawy	do 150
4	Słupek przedni lewy	do 150
5	Słupek przedni prawy	do 150
6	Słupek środkowy lewy	do 150
7	Słupek środkowy prawy	do 150
8	Próg lewy	do 150
9	Próg prawy	do 150
10	Dach	do 150
11	Drzwi przednie lewe	do 150
12	Drzwi przednie prawe	do 150
13	Drzwi tylne lewe	do 150
14	Drzwi tylne prawe	do 150
15	Błotnik tylny lewy/ściana boczna lewa	do 150
16	Błotnik tylny prawy/ściana boczna prawa	do 150

17	Pokrywa bagażnika	do 150
----	-------------------	--------

Stwierdzone uszkodzenia

Poz.	Nazwa pozycji	Opis uszkodzeń	Kwalifik.	Naprawa [rbg]
1	Tapicerki drzwi przód L	zabrudzenie	NA	0.3
2	Felga alu przód R	rysa/odprysk, ubytki materiału	NA	2
3	Drzwi przednie L	rysa/odprysk		
4	Wykładzina bagażnika L	zarysowanie		
5	Szyba przednia	rysa/odprysk		

DOKUMENTACJA FOTOGRAFICZNA



Fot. 1
Przekątna przednia lewa



Fot. 2
Przód

DOKUMENTACJA FOTOGRAFICZNA



Fot. 3
Przekątna przednia prawa



Fot. 4
Próg prawy (widok od przodu)

DOKUMENTACJA FOTOGRAFICZNA



Fot. 5
Bok prawy z przodu



Fot. 6
Bok prawy z tyłu

DOKUMENTACJA FOTOGRAFICZNA



Fot. 7
Przekątna tylna prawa



Fot. 8
Tył

DOKUMENTACJA FOTOGRAFICZNA



Fot. 9
Przekątna tylna lewa



Fot. 10
Bok lewy z tyłu

DOKUMENTACJA FOTOGRAFICZNA



Fot. 11
Bok lewy z przodu



Fot. 12
Próg lewy (widok od przodu)

DOKUMENTACJA FOTOGRAFICZNA



Fot. 13
Numer identyfikacyjny



Fot. 14
Tabliczka znamionowa

DOKUMENTACJA FOTOGRAFICZNA



Fot. 15

Zestaw wskaźników - przebieg



Fot. 16

Widok przez otwarte drzwi przednie lewe

DOKUMENTACJA FOTOGRAFICZNA



Fot. 17

Widok przez otwarte drzwi tylne lewe



Fot. 18

Widok z tylnej kanapy na deskę rozd.

DOKUMENTACJA FOTOGRAFICZNA



Fot. 19
Konsola środkowa



Fot. 20
Tuneł środkowy

DOKUMENTACJA FOTOGRAFICZNA



Fot. 21

Kierownica (na wprost)



Fot. 22

Kierownica z lewej strony

DOKUMENTACJA FOTOGRAFICZNA



Fot. 23
Komora silnika



Fot. 24
Bagażnik

DOKUMENTACJA FOTOGRAFICZNA



Fot. 25
Spód pojazdu przód



Fot. 26
Spód pojazdu tył

DOKUMENTACJA FOTOGRAFICZNA



Fot. 27
Przewód ładowania baterii trakcyjnej



Fot. 28
Stacja ładowania baterii trakcyjnej

DOKUMENTACJA FOTOGRAFICZNA



Fot. 29

Tarcza hamulcowa przednia lewa



Fot. 30

Tarcza hamulcowa przednia prawa

DOKUMENTACJA FOTOGRAFICZNA



Fot. 31
Tarcza hamulcowa tylna prawa



Fot. 32
Tarcza hamulcowa tylna lewa

DOKUMENTACJA FOTOGRAFICZNA



Fot. 33
Dowód rej. Str. 1



Fot. 34
Dow. Rej. Str.2 i klucze

DOKUMENTACJA FOTOGRAFICZNA

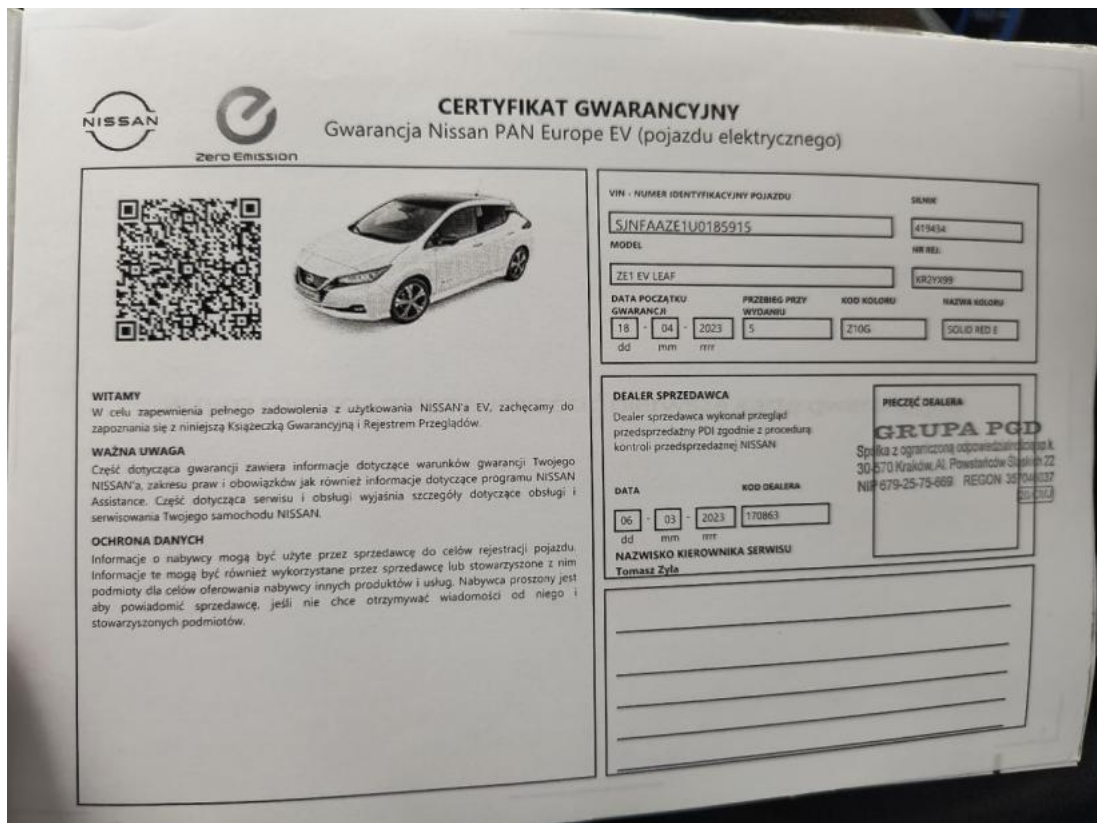

Fot. 35
Książka serwisowa – dane

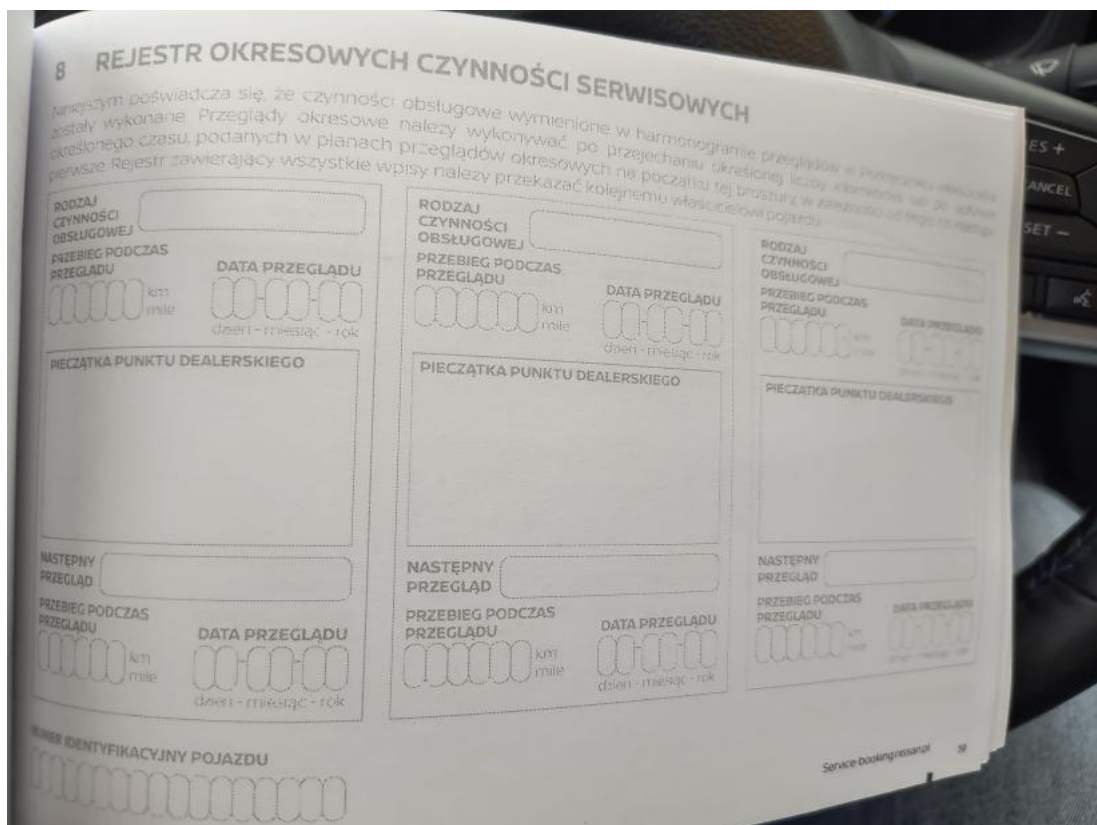

Fot. 36
Książka serwisowa – ostatni przegląd

DOKUMENTACJA FOTOGRAFICZNA



Fot. 37
Instrukcje



Fot. 38
Zestaw naprawy koła

DOKUMENTACJA FOTOGRAFICZNA



Fot. 39

Szyba czołowa - zdjęcie poglądowe 1

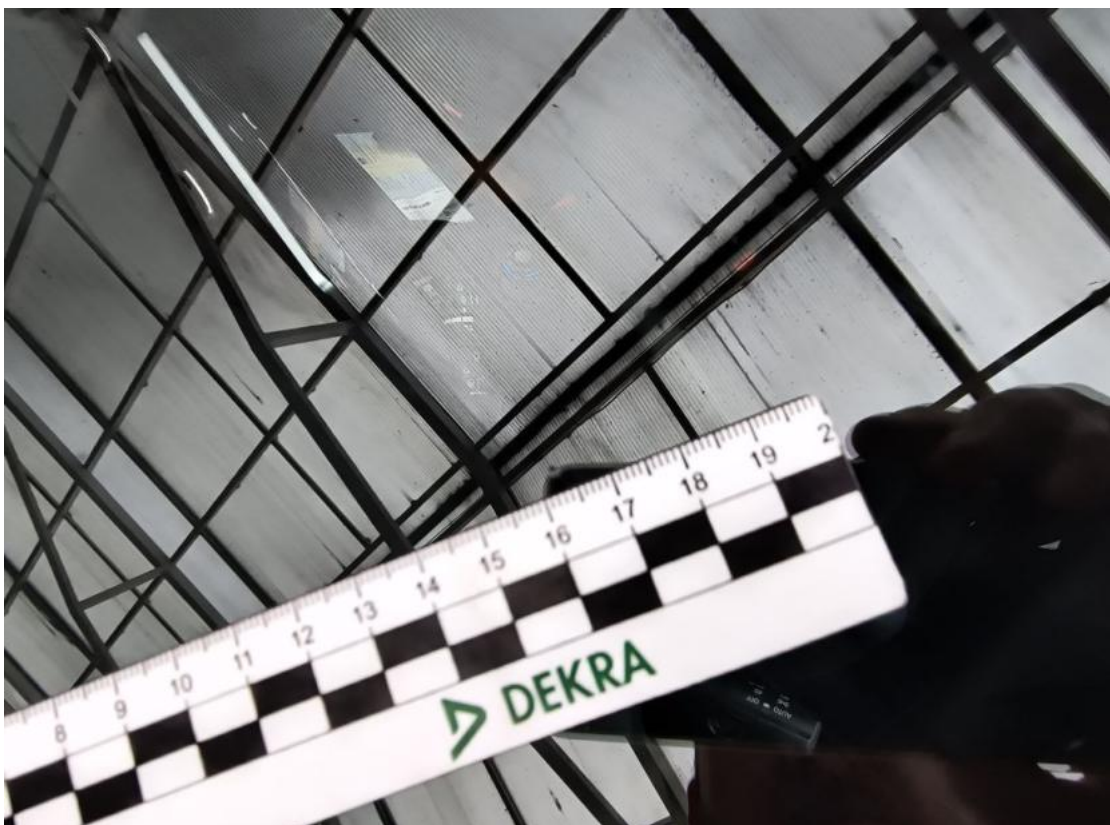

Fot. 40

Szyba czołowa - Rysa/odprysk 1

DOKUMENTACJA FOTOGRAFICZNA

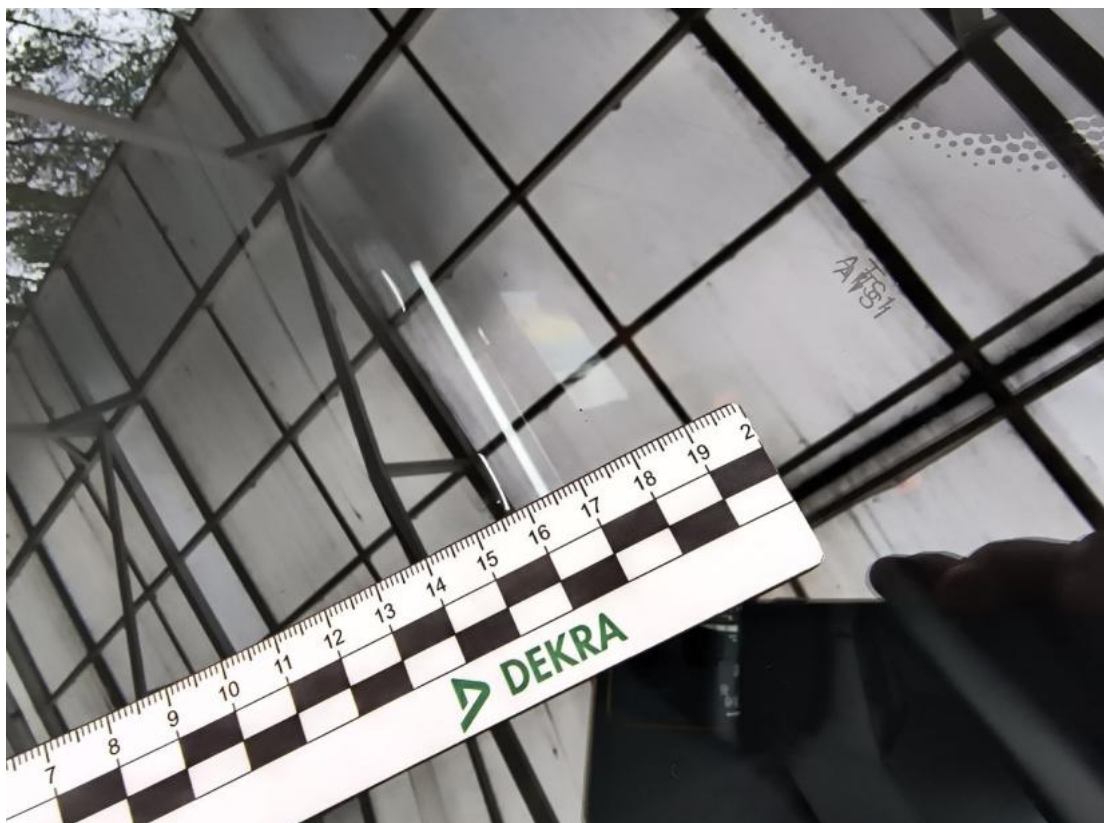

Fot. 41

Szyba czołowa - Rysa/odprysk 2



Fot. 42

Felga aluminiowa przednia P - zdjęcie pogładowe 1

DOKUMENTACJA FOTOGRAFICZNA



Fot. 43

Felga aluminiowa przednia P - Wgniecenie/odkształcenie 1



Fot. 44

Drzwi przed L - zdjęcie poglądowe 1

DOKUMENTACJA FOTOGRAFICZNA



Fot. 45
Drzwi przed L - Rysa/odprysk 1



Fot. 46
Tapicerka drzwi przednich L - zdjęcie poglądowe 1

DOKUMENTACJA FOTOGRAFICZNA



Fot. 47

Tapicerka drzwi przednich L - Inne 1



Fot. 48

Wykładzina przestrzeni bagażowej - zdjęcie poglądowe 1

DOKUMENTACJA FOTOGRAFICZNA



Fot. 49
Wykładzina przestrzeni bagażowej - Rysa/odprysk 1