

Raport z oględzin pojazdu

Numer raportu	295414/3/25-14707	Data raportu	02-03-2025
Rzeczoznawcy	mgr inż. Piotr Mirkowski inż. Michał Dzik (NEW)	Data oględzin	28-02-2025
Nr zlecenia	PCM(DZS)/GDA/09893/25/02/10	Miejsce oględzin	MDM AUTO (MAKURAT), ZAWODNIKÓ...

Dane pojazdu

Numer identyfikacyjny (VIN)	VF3M4DGZUMS226566
Marka, model	PEUGEOT 3008 20-24
Typ, wersja	3008 1.6 PureTech Hybrid PH...
Numer rejestracyjny	CB338NG
Silnik (rodz./poj./moc)	benz./1598 ccm/133 kW
Stan licznika	65 378 km
Data 1. rej./rok prod.	30-12-2021/2021
Data nast. bad. techn.	23-12-2026
Nadwozie	hatchback 5/5
Lakier	granatowy/2-warstwowa metalizowana
Skrzynia biegów	automatyczna



Wyposażenie pojazdu

ABS, ASR - system kontroli trakcji, AVAS - dźwiękowy system ostrzegania pieszych, Apple CarPlay i Android Auto, Czujnik ciśnienia w ogumieniu, pośredni, Czujnik deszczu, Czujnik deszczu (automatycznie włączane wycieraczki), Czujniki odległości przy parkowaniu - przód, Czujniki odległości przy parkowaniu - tył, EBA, EBFD, ESP - system stabilizacji toru jazdy, Felgi aluminiowe 18 dwukolorowe Detroit z ogumieniem 225/55, Fotel kierowcy z regulacją podparcia lędźwiowego, Fotel pasażera pojedynczy z oparciem składanym do postaci stolika, Funkcja oświetlenia Follow Me Home, Gniazdo 12V (3 sztuki), Gniazdo USB, Hamulec postojowy elektryczny (FSE) z funkcją Hill Assist, Kierownica skórzana, Kierownica wielofunkcyjna, Klimatyzacja automatyczna, dwustrefowa z nawiewami w drugim rzędzie siedzeń, Kolumna kierownicy z regulacją w dwóch płaszczyznach, Lampy tylne LED, Listwa na tylnym zderzaku, chromowana, Lusterka boczne regulowane elektrycznie i ogrzewane, Lusterka boczne składane elektrycznie, Lusterka boczne w kolorze czarnym, Lusterka boczne z oświetleniem powitalnym, Lusterko wsteczne przyciemniające się automatycznie, bezramkowe, Mirror Screen, Mocowanie fotelika dziecięcego Isofix (x2) w drugim rzędzie siedzeń, Mocowanie fotelika dziecięcego Isofix na fotelu przednim, Nawigacja Peugeot Connct NAV, Oświetlenie wnętrza Ambient (pakiet oświetlenia Ambient), Pasy bezpieczeństwa przednie z napinaczami, ogranicznikami napięcia i regulacja wysokości mocowania, Poduszki powietrzne boczne, Poduszki powietrzne czołowe, Poduszki powietrzne kurtynowe, Podłokietnik przedni z klimatyzowanym schowkiem, Podłokietnik tylny z uchwytyami na napoje i otworem do przewozu długich przedmiotów, Radio DAB/MP3/6 głośników/Bluetooth z ekranem dotykowym 10 cali, Schowek pod podłogą bagażnika, System High Beam Assist (HBA), System automatycznego awaryjnego hamowania pojazdu z kontrolą dystansu, System bezkluczykowego dostępu i uruchomienia auta (ADML), System monitorowania martwego pola (BSD), System monitorowania pasa ruchu (LDW), aktywny, System rozszerzonego rozpoznawania znaków drogowych (ETSR), System wykrywania zmęczenia kierowcy (DAA3), Szyba tylna ogrzewana, Szyby przednie akustyczne, Szyby przednie i tylne elektryczne, Szyby tylne przyciemniane, Tapicerka materiałowo - skórzana, Tempomat z ogranicznikiem prędkości, Tylna kanapa składana w stosunku 1/3 - 2/3, Wspomaganie układu kierowniczego, elektryczne, Wybór trybów jazdy (Electric, Hybrid, Sport), Wycieraczki przedniej szyby z systemem Magic Wash, Wykończenie elementów wnętrza chromem, Zagłówki przednie i tylne regulowane, Zderzak przedni z chromowanymi wstawkami, Zderzak tylny z chromowanymi wstawkami, Zestaw do naprawy przebitej opony, Ładowarka pokładowa jednofazowa 3,7 kW + kabel do gniazdka T2, Światła do jazdy dziennej LED, Fotele przednie ogrzewane, Lakier metalik, Pakiet City 2

Ogumienie

Oś	Koło	Producent, typ	Rozmiar	Profil zmierzony
przednia	prawe	FIRESTONE, WINTERHAWK 4	225/55 18 102V	6,0 mm
	lewe	FIRESTONE, WINTERHAWK 4	225/55 18 102V	6,0 mm
tylna	prawe	FIRESTONE, WINTERHAWK 4	225/55 18 102V	6,0 mm
	lewe	FIRESTONE, WINTERHAWK 4	225/55 18 102V	6,0 mm

Dokumenty i akcesoria

[Dokumenty rej.] - POLISA UBEZP. (OC.), Kluczyki (TAK - 2), Tablice rejestracyjne (TAK - 2), Dowód rejestracyjny (TAK), Karta pojazdu (NIE)

Grubość powłoki lakierowej

W zakresie do 150 µm

Poz.	Nazwa części	Przedział grubości powłoki lakierowej [µm]
1	Pokrywa komory silnika	do 150
2	Błotnik przedni lewy	do 150
3	Błotnik przedni prawy	do 150
4	Słupek przedni lewy	do 150
5	Słupek przedni prawy	do 150
6	Słupek środkowy lewy	do 150
7	Słupek środkowy prawy	do 150
8	Próg lewy	do 150
9	Próg prawy	do 150
10	Dach	do 150
11	Drzwi przednie lewe	do 150
12	Drzwi przednie prawe	do 150
13	Drzwi tylne prawe	do 150
14	Błotnik tylny prawy/ściana boczna prawa	do 150

W zakresie do 200 μm

Poz.	Nazwa części	Przedział grubości powłoki lakierowej [μm]
1	Drzwi tylne lewe	150 - 200
2	Błotnik tylny lewy/ściana boczna lewa	150 - 200

Stwierdzone uszkodzenia

Poz.	Nazwa pozycji	Opis uszkodzeń	Kwalifik.	Naprawa [rbg]
1	Tapicerka oparcia 1.rząd L	pęknięcie/rozerwanie	WY	1.7
2	Pokrywa przednia	rysa/odprysk		
3	Drzwi przednie (nieuzbrojone) L	wgniecenie/odkształcenie		

DOKUMENTACJA FOTOGRAFICZNA



Fot. 1

Przekątna przednia lewa



Fot. 2

Przód

DOKUMENTACJA FOTOGRAFICZNA



Fot. 3

Przekątna przednia prawa



Fot. 4

Próg prawy (widok od przodu)

DOKUMENTACJA FOTOGRAFICZNA



Fot. 5

Bok prawy z przodu



Fot. 6

Bok prawy z tyłu

DOKUMENTACJA FOTOGRAFICZNA



Fot. 7
Przekątna tylna prawa



Fot. 8
Tyt

DOKUMENTACJA FOTOGRAFICZNA



Fot. 9

Przekątna tylna lewa



Fot. 10

Bok lewy z tyłu

DOKUMENTACJA FOTOGRAFICZNA



Fot. 11
Bok lewy z przodu



Fot. 12
Próg lewy (widok od przodu)

DOKUMENTACJA FOTOGRAFICZNA



Fot. 13

Numer identyfikacyjny

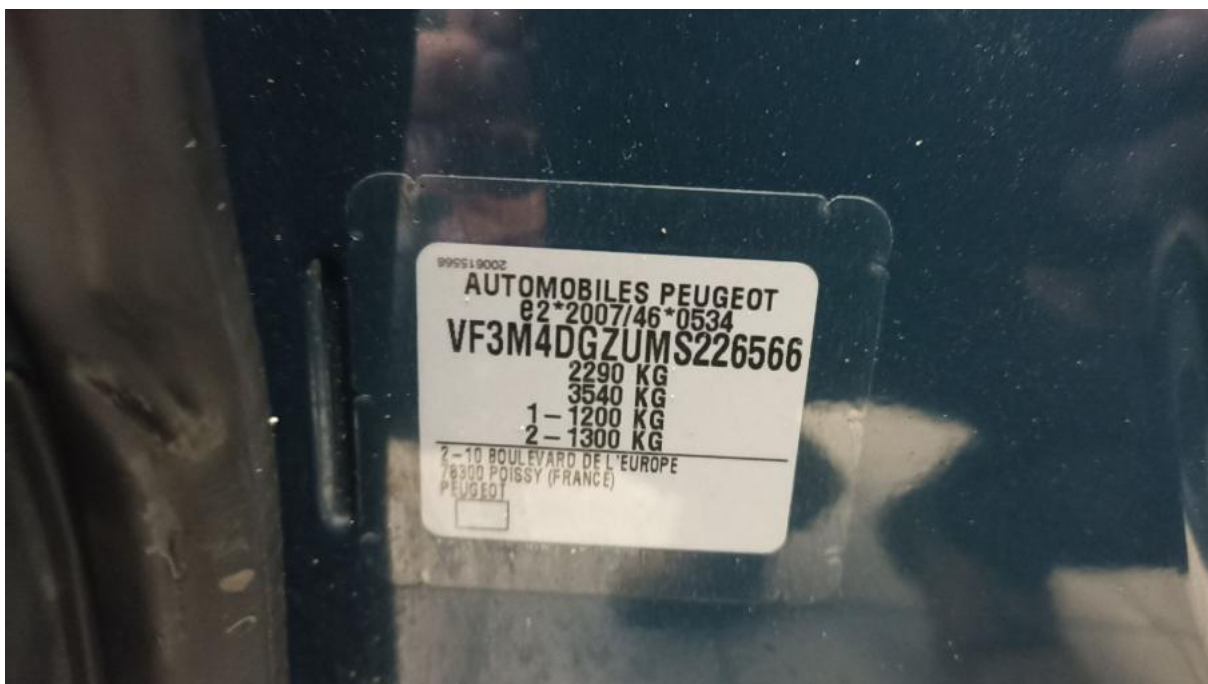

Fot. 14

Tabliczka znamionowa

DOKUMENTACJA FOTOGRAFICZNA



Fot. 15

Zestaw wskaźników - przebieg



Fot. 16

Widok przez otwarte drzwi przednie lewe

DOKUMENTACJA FOTOGRAFICZNA



Fot. 17

Widok przez otwarte drzwi tylne lewe



Fot. 18

Widok z tylnej kanapy na deskę rozd.

DOKUMENTACJA FOTOGRAFICZNA



Fot. 19
Konsola środkowa



Fot. 20
Tuneł środkowy

DOKUMENTACJA FOTOGRAFICZNA



Fot. 21

Kierownica (na wprost)



Fot. 22

Kierownica z lewej strony

DOKUMENTACJA FOTOGRAFICZNA



Fot. 23
Komora silnika



Fot. 24
Bagażnik

DOKUMENTACJA FOTOGRAFICZNA



Fot. 25

Spód pojazdu przód



Fot. 26

Spód pojazdu tył

DOKUMENTACJA FOTOGRAFICZNA



Fot. 27

Dowód rej. Str. 1



Fot. 28

Dow. Rej. Str.2 i klucze

DOKUMENTACJA FOTOGRAFICZNA

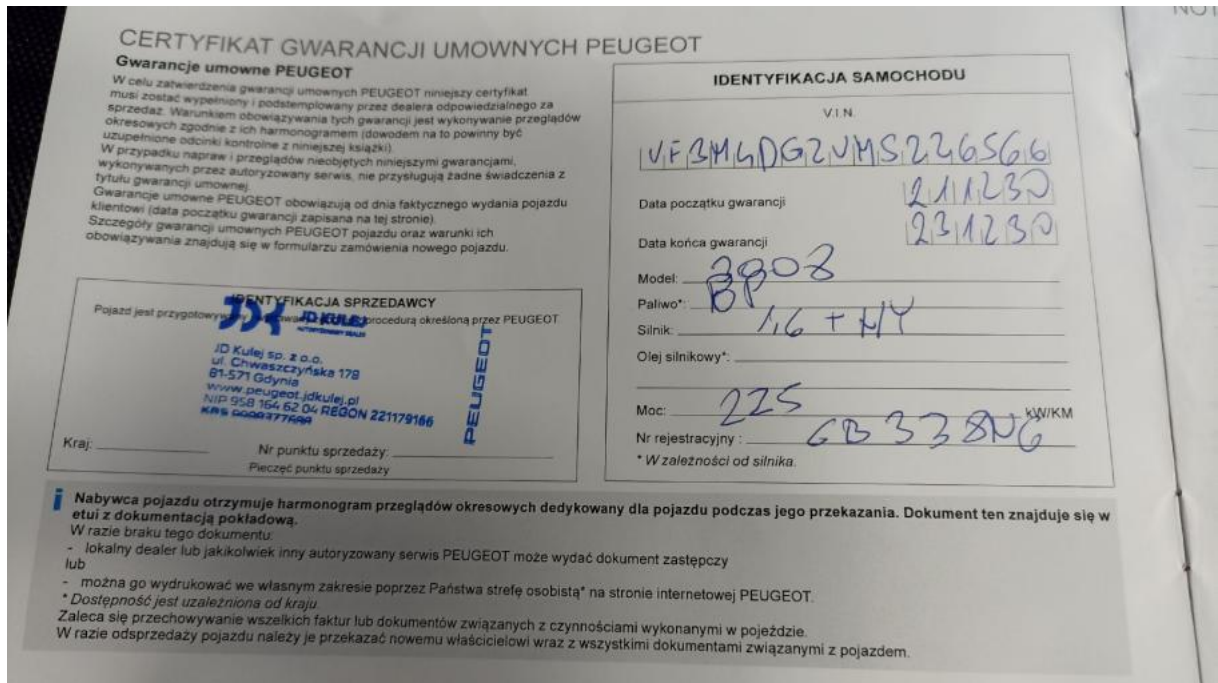

Fot. 29

Książka serwisowa – dane

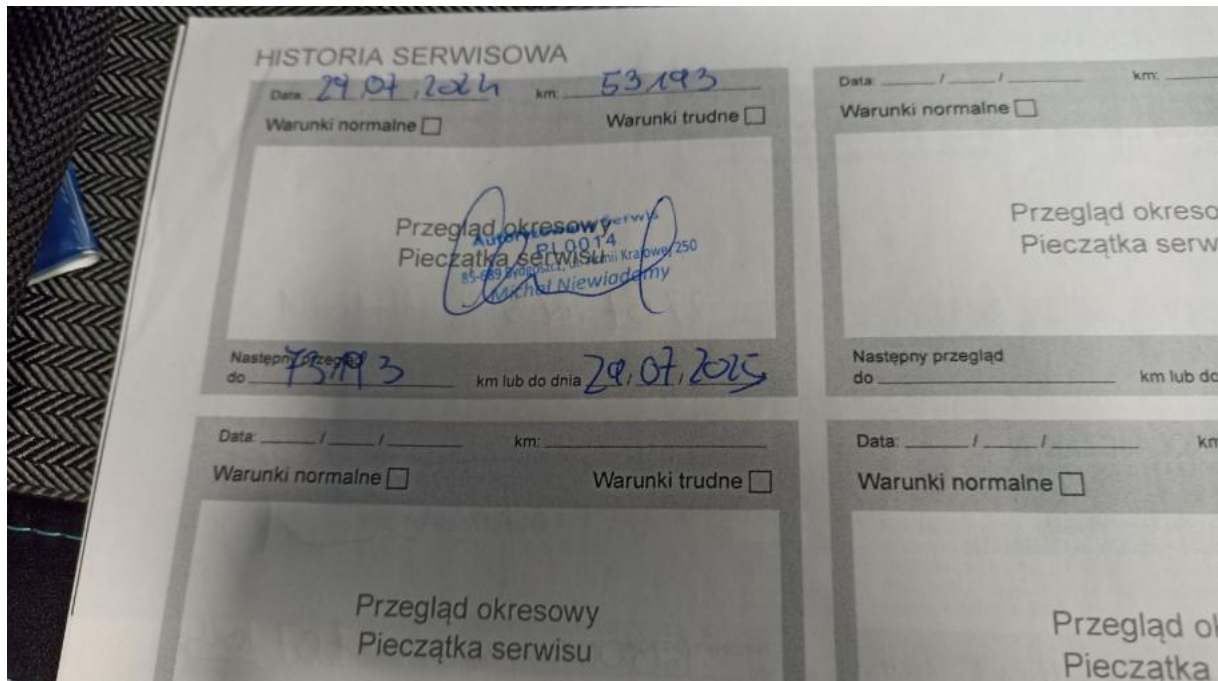

Fot. 30

Książka serwisowa – ostatni przegląd

DOKUMENTACJA FOTOGRAFICZNA



Fot. 31
Zestaw naprawy koła



Fot. 32
Zdjęcie do protokołu

DOKUMENTACJA FOTOGRAFICZNA



Fot. 33

Pokrywa komory silnika - Rysa/odprysk 1



Fot. 34

Drzwi przed L - Wgniecenie/odkształcenie 1

DOKUMENTACJA FOTOGRAFICZNA



Fot. 35

Drzwi przed L - Wgniecenie/odkształcenie 2

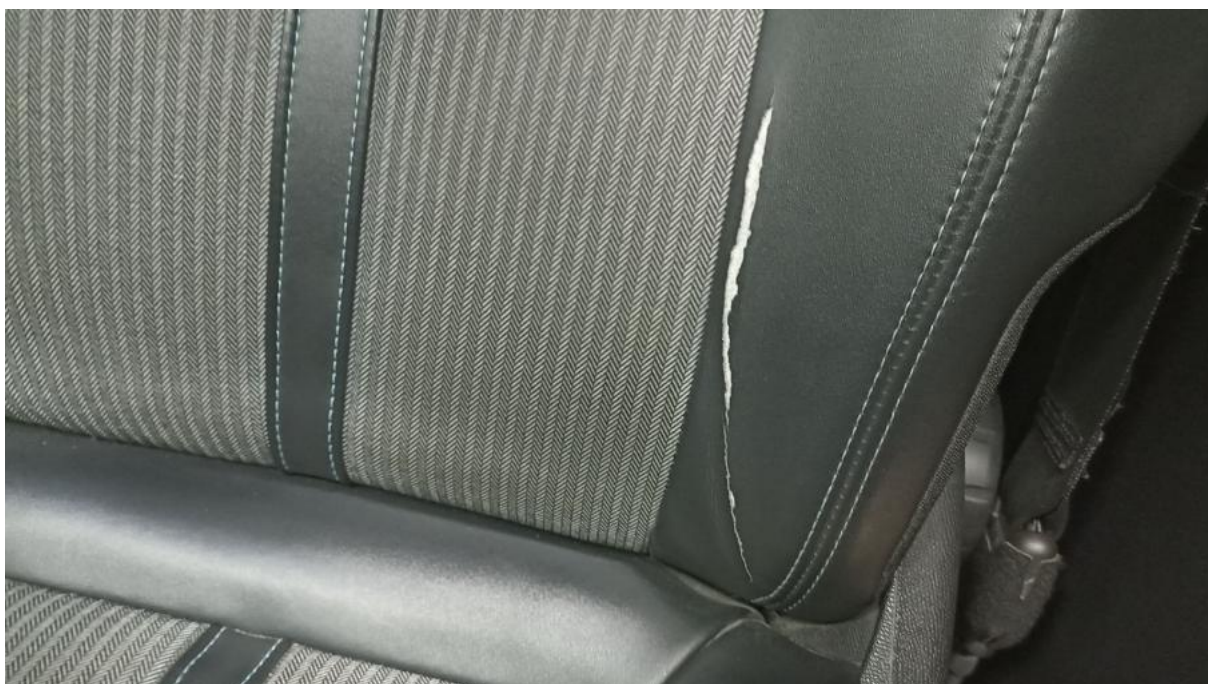

Fot. 36

Fotel prz. lew. - Pęknięcie/rozerwanie 1