

## Raport z oględzin pojazdu

Numer raportu	216017/8/25-11401	Data raportu	06-08-2025
Rzeczoznawcy	inż. Dariusz Pawliszyn mgr inż. Przemysław Ostap	Data oględzin	06-08-2025
Nr zlecenia	PCM(DZS)/GDA/56704/25/08/01	Miejsce oględzin	MASTER1 POZNAŃ/KOMORNIKI, PLAT...

### Dane pojazdu

Numer identyfikacyjny (VIN)	<b>W0VBD8EV0L8037271</b>
Marka, model	OPEL Astra V Sports Tourer 1...
Typ, wersja	Astra V 1.5 CDTI S&S
Numer rejestracyjny	PY92403
Silnik (rodz./poj./moc)	diesel/1496 ccm/90 kW
Stan licznika	178 999 km
Data 1. rej./rok prod.	17-12-2020/2020
Data nast. bad. techn.	23-10-2025
Nadwozie	KOM 5/5
Lakier	srebrny/METALIK
Skrzynia biegów	manualna



### Wyposażenie pojazdu

Dodatkowe elektryczne ogrzewanie w systemie nawiewu powietrza, Fotel kierowcy z regulacją wysokości, Komputer pokładowy, Lusterka boczne regulowane elektrycznie i ogrzewane w kolorze nadwozia, Mocowania fotelików dziecięcych ISOFIX w 2. rzędzie foteli, Napinacze przednich pasów bezpieczeństwa, Nawiew wentylacji-ogrzewania w drugim rzędzie siedzeń, Poduszki powietrzne przednie i boczne kierowcy i pasażera oraz kurtynowe poduszki w obu rzędach, Relingi dachowe, czarne, Spojler tylny, Sterowanie radiem z kierownicy, System Multimedia z USB, Bluetooth, kolorowy ekran dotykowy 7", 6 głośników, obsługa głosowa, ACP, AA, System monitorujący ciśnienie w oponach, System przypomnienia o zapięciu pasów, przód i tył, Szyby elektrycznie podnoszone z przodu i z tyłu, Tempomat z ogranicznikiem prędkości, Tyłne oparcie składane, dzielone 60:40, Układ stabilizacji toru jazdy ESP z TCS i ABS, Układ wspomagania ruszania pod górę HSA, Wyświetlacz graficzny wskaźników kierowcy, Światła do jazdy dziennej LED, Alarm, Klimatyzacja automatyczna, 2-strefowa, sterowana elektronicznie z czujnikiem wilgotności, Koło zapasowe dojazdowe, Lakier metaliczny/brylantowy, Pakiet Plus 1, Reflektory przednie LED, Tapicerka materiałowa, czarna, przednie fotele typu Sport, pakiet

### Ogumienie

Oś	Koło	Producent, typ	Rozmiar	Profil zmierzony
przednia	prawe	CONTINENTAL, ECO CONTACT	205/55 16 91V	4,0 mm
	lewe	CONTINENTAL, ECO CONTACT	205/55 16 91V	5,0 mm
tylna	prawe	CONTINENTAL, ECO CONTACT	205/55 16 91V	3,5 mm
	lewe	CONTINENTAL, ECO CONTACT	205/55 16 91V	3,5 mm

### Dokumenty i akcesoria

[Dokumenty rej.] - POLISA UBEZP. (Nie.), Kluczyki (TAK - 2), Tablice rejestracyjne (TAK - 2), Dowód rejestracyjny (TAK), Karta pojazdu (NIE)

### Grubość powłoki lakierowej

W zakresie do 150 µm

Poz.	Nazwa części	Przedział grubości powłoki lakierowej [µm]
1	Pokrywa komory silnika	do 150
2	Błotnik przedni lewy	do 150
3	Błotnik przedni prawy	do 150
4	Słupek przedni lewy	do 150
5	Słupek przedni prawy	do 150
6	Słupek środkowy lewy	do 150
7	Słupek środkowy prawy	do 150
8	Próg lewy	do 150
9	Próg prawy	do 150
10	Dach	do 150
11	Drzwi przednie lewe	do 150
12	Drzwi przednie prawe	do 150
13	Pokrywa bagażnika	do 150

W zakresie do 200 µm

Poz.	Nazwa części	Przedział grubości powłoki lakierowej [µm]
1	Drzwi tylne lewe	150 - 200
2	Drzwi tylne prawe	150 - 200
3	Błotnik tylny lewy/ściana boczna lewa	150 - 200

W zakresie do 300 µm

Poz.	Nazwa części	Przedział grubości powłoki lakierowej [µm]
1	Błotnik tylny prawy/ściana boczna prawa	150 - 300

### Stwierdzone uszkodzenia

Poz.	Nazwa pozycji	Opis uszkodzeń	Kwalifik.	Naprawa [rbg]
------	---------------	----------------	-----------	---------------

1	Wy tłumienie (od strony sil.)	ślady korozji, wgniecenie/odkształcenie	WY	0.3
2	Okładzina zderzaka przedniego	niewłaściwe pasowanie, rysa/odprysk	NA	1
3	Słupki przedni (A) z progami L	rysa/odprysk	NA	0.5
4	Dach	rysa/odprysk, ślady korozji	NA	0.3
5	Okładzina zderzaka tylnego	rysa/odprysk	NA	0.8
6	Błotnik tylny R	rysa/odprysk	NA	0.5
7	Pokrywa przednia	rysa/odprysk		
8	Drzwi przednie (nieuzbrojone) L	rysa/odprysk		
9	Drzwi przednie (nieuzbrojone) R	rysa/odprysk		
10	Próg R	wgniecenie/odkształcenie		
11	Błotnik tylny L	rysa/odprysk		

DOKUMENTACJA FOTOGRAFICZNA



**Fot. 1**  
Przekątna przednia lewa



**Fot. 2**  
Przód

DOKUMENTACJA FOTOGRAFICZNA



**Fot. 3**  
Przekątna przednia prawa



**Fot. 4**  
Próg prawy (widok od przodu)

DOKUMENTACJA FOTOGRAFICZNA



**Fot. 5**  
Bok prawy z przodu



**Fot. 6**  
Bok prawy z tyłu

DOKUMENTACJA FOTOGRAFICZNA



**Fot. 7**  
Przekątna tylna prawa



**Fot. 8**  
Tyt

DOKUMENTACJA FOTOGRAFICZNA



**Fot. 9**  
Przekątna tylna lewa



**Fot. 10**  
Bok lewy z tyłu

DOKUMENTACJA FOTOGRAFICZNA



**Fot. 11**  
Bok lewy z przodu



**Fot. 12**  
Próg lewy (widok od przodu)

DOKUMENTACJA FOTOGRAFICZNA



**Fot. 13**  
Numer identyfikacyjny



**Fot. 14**  
Tabliczka znamionowa

DOKUMENTACJA FOTOGRAFICZNA



**Fot. 15**

Zestaw wskaźników - przebieg



**Fot. 16**

Widok przez otwarte drzwi przednie lewe

DOKUMENTACJA FOTOGRAFICZNA



**Fot. 17**

Widok przez otwarte drzwi tylne lewe



**Fot. 18**

Widok z tylnej kanapy na deskę rozd.

DOKUMENTACJA FOTOGRAFICZNA



**Fot. 19**  
Konsola środkowa



**Fot. 20**  
Tunel środkowy

DOKUMENTACJA FOTOGRAFICZNA



**Fot. 21**

Kierownica (na wprost)



**Fot. 22**

Kierownica z lewej strony

DOKUMENTACJA FOTOGRAFICZNA



**Fot. 23**  
Komora silnika



**Fot. 24**  
Bagażnik

DOKUMENTACJA FOTOGRAFICZNA



**Fot. 25**  
Koło zapasowe



**Fot. 26**  
Spód pojazdu przód



**DOKUMENTACJA FOTOGRAFICZNA**



**Fot. 29**  
Dow. Rej. Str.2 i klucze

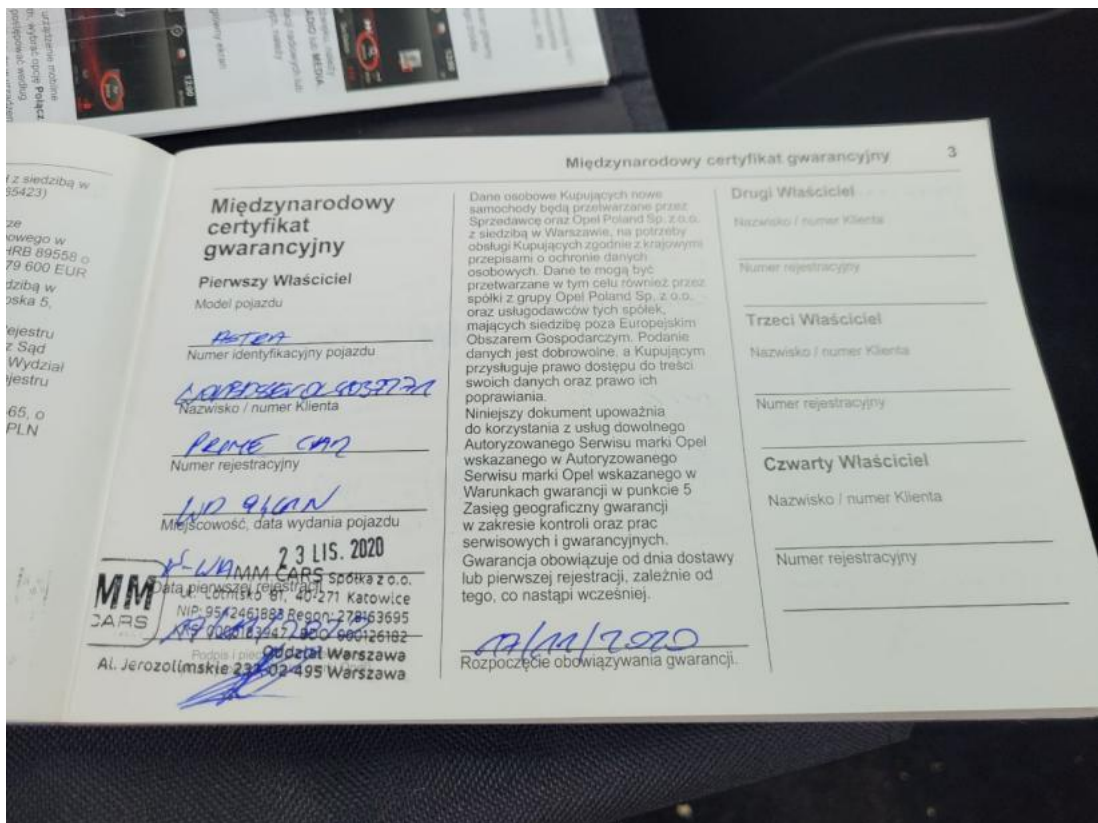

**Fot. 30**  
Książka serwisowa – dane

DOKUMENTACJA FOTOGRAFICZNA

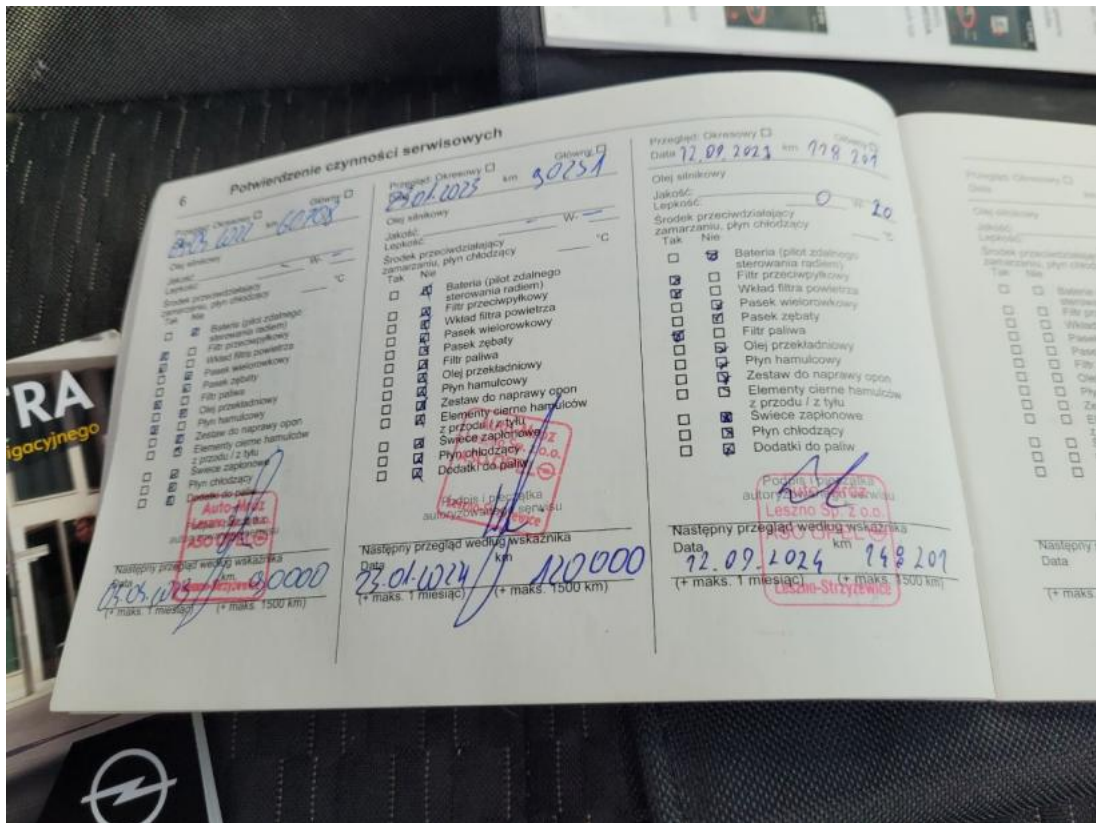

Fot. 31  
Książka serwisowa – ostatni przegląd



Fot. 32  
Pokrywa komory silnika - zdjęcie poglądowe 2

DOKUMENTACJA FOTOGRAFICZNA



**Fot. 33**  
Pokrywa komory silnika - Rysa/odprysk 1



**Fot. 34**  
Wykładzina pokrywy komory silnika - zdjęcie poglądowe 1

DOKUMENTACJA FOTOGRAFICZNA



**Fot. 35**  
Wykładzina pokrywy komory silnika - zdjęcie poglądowe 2

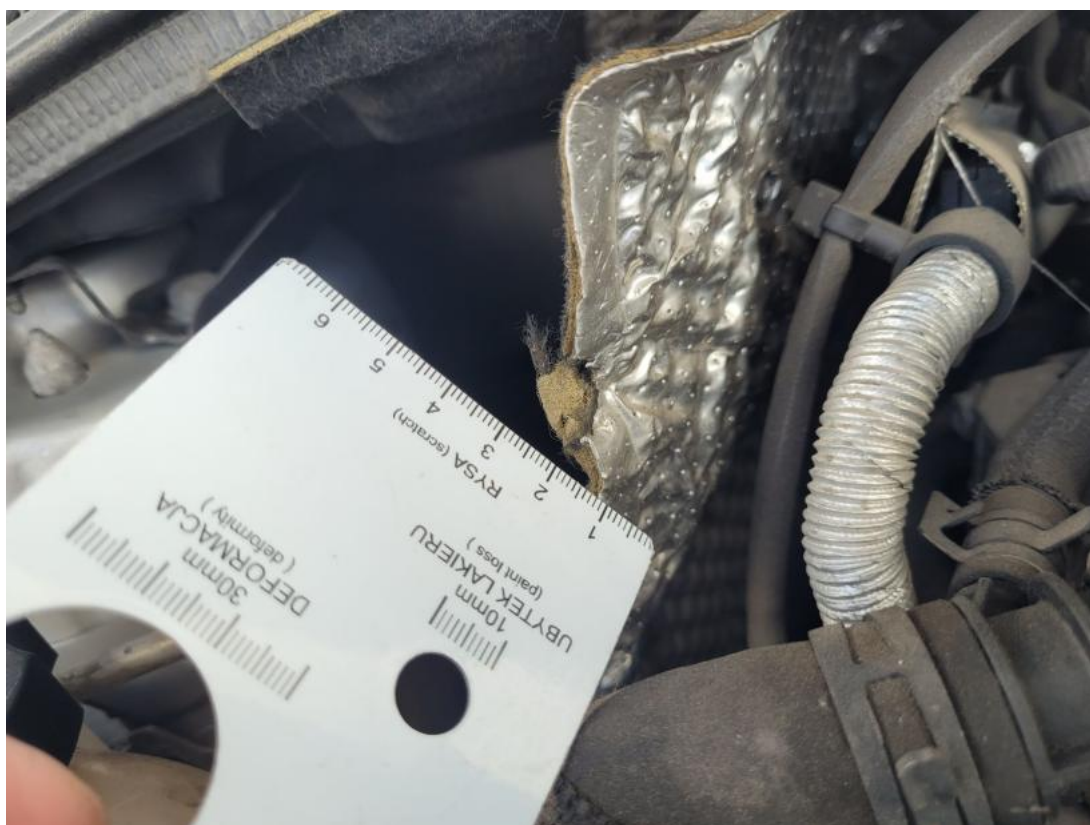

**Fot. 36**  
Wykładzina pokrywy komory silnika - Pęknięcie/rozerwanie 1

DOKUMENTACJA FOTOGRAFICZNA



**Fot. 37**  
Zderzak - zdjęcie pogładowe 2



**Fot. 38**  
Zderzak - Rysa/odprysk 1

DOKUMENTACJA FOTOGRAFICZNA



**Fot. 39**

Zderzak - Wgniecenie/odkształcenie 1



**Fot. 40**

Drzwi przednie P - Rysa/odprysk 1

DOKUMENTACJA FOTOGRAFICZNA



**Fot. 41**  
Próg P - zdjęcie poglądowe 2



**Fot. 42**  
Próg P - Wgniecenie/odkształcenie 1

DOKUMENTACJA FOTOGRAFICZNA



**Fot. 43**

Błotnik tylny P / Ściana boczna P - zdjęcie poglądowe 1



**Fot. 44**

Błotnik tylny P / Ściana boczna P - zdjęcie poglądowe 2

DOKUMENTACJA FOTOGRAFICZNA



**Fot. 45**

Błotnik tylny P / Ściana boczna P - Rysa/odprysk 1



**Fot. 46**

Zderzak tylny - zdjęcie poglądowe 1

DOKUMENTACJA FOTOGRAFICZNA



**Fot. 47**

Zderzak tylny - zdjęcie poglądowe 2



**Fot. 48**

Zderzak tylny - Rysa/odprysk 1

DOKUMENTACJA FOTOGRAFICZNA



**Fot. 49**

Dach - zdjęcie poglądowe 2



**Fot. 50**

Dach - Rysa/odprysk 1

DOKUMENTACJA FOTOGRAFICZNA



**Fot. 51**  
Błotnik tylny L / Ściana boczna L - zdjęcie poglądowe 2



**Fot. 52**  
Błotnik tylny L / Ściana boczna L - Rysa/odprysk 1

DOKUMENTACJA FOTOGRAFICZNA



**Fot. 53**

Drzwi przed L - zdjęcie poglądowe 1



**Fot. 54**

Drzwi przed L - zdjęcie poglądowe 2

DOKUMENTACJA FOTOGRAFICZNA



**Fot. 55**  
Drzwi przed L - Rysa/odprysk 1



**Fot. 56**  
Słupek przedni L - Rysa/odprysk 1