

Raport z oględzin pojazdu

Numer raportu	286643/5/24-14707	Data raportu	02-05-2024
Rzeczoznawcy	Marcin Sosnowski. inż. Michał Dzik	Data oględzin	26-04-2024
Nr zlecenia	PCM(DZS)/GDA/30730/24/04/23	Miejsce oględzin	Mszczonowska 4, 02-337 Warszawa

Dane pojazdu

Numer identyfikacyjny (VIN)	WAUZZZF22LN055712
Marka, model	AUDI A6 [C8] 18-23
Typ, wersja	A6 50 TDI mHEV Quattro Spor...
Numer rejestracyjny	WD5048N
Silnik (rodz./poj./moc)	diesel/2967 ccm/210 kW
Stan licznika	118 355 km
Data 1. rej./rok prod.	26-05-2020/2020
Data nast. bad. techn.	17-05-2025
Nadwozie	sedan 4/5
Lakier	czarny/2-warstwowa metalizowana
Skrzynia biegów	automatyczna



Wyposażenie pojazdu

8 głośników, Alarm z zabezpieczeniem przed odholowaniem pojazdu, Aplikacje dekoracyjne wnętrza - Aluminium, Asystent świateł drogowych - funkcja automatycznego włączania/wyłączania świateł drogowych, Audi Music Interface (UF7) - gniazdo do podłączenia urządzeń zewnętrznych, Audi Pre Sense Front, Audi drive select (zmiana charakterystyki trybu jazdy), Audi lane assist - ostrzeżenie przed niezamierzoną zmianą pasa ruchu, Audi pre sense basic - system wspomagający bezpieczeństwo kierowcy i pasażerów, Czujnik ciśnienia w oponach, Dodatkowy zbiornik adBlue(12 litrów), Dogrzewacz, Dywaniki podłogowe przód i tył, Elektryczne otwieranie pokrywy bagażnika, Fotele przednie regulowane elektrycznie z funkcją pamięci ustawień dla fotela kierowcy, Fotele przednie sportowe, Fotele przednie z elektryczną regulacją podparcia odcinka lędźwiowego, Kierownica wielofunkcyjna 3-ramienna sportowa - skórzana, Klimatyzacja automatyczna, 2-strefowa, Kolumna kierownicy z manualną regulacją położenia, Komputer pokładowy 7 z kolorowym wyświetlaczem, Kurtyny powietrzne z przodu i z tyłu, Lampy tylne wykonane w technice diodowej (LED), Listwy ozdobne wokół szyb w kolorze srebrnym, Listwy progowe - aluminiowe, Lusterka boczne elektrycznie składane z funkcją pamięci, podgrzewane, Lusterka boczne regulowane elektrycznie, Lusterka boczne z funkcją automatycznego opuszczania prawego lusterka podczas cofania, Lusterka w kolorze nadwozia, Lusterko wsteczne z automatyczną funkcją przeciwosłepieniową, Panel obsługi z przyciskami z matowej czerni, Podsufitka materiałowa, Podłokietnik przedni, komfortowy, dla kierowcy i pasażera (ze schowkiem), Progresywny układ kierowniczy, Rozszerzony zakres ochrony pieszych, Szyba tylna i szyby boczne z powłoką termoizolacyjną, Tempomat z regulacją i limiterem prędkości, Trójkąt ostrzegawczy i apteczka, Uchwyty ISOFIX - tył z funkcją Top Tether, Usługi Audi connect Safety&Service, Wspomaganie układu kierowniczego, elektromechaniczne, Wyłącznik poduszki powietrznej pasażera z przodu, Zagłówki w fotelach z przodu, Zamek centralny z pilotem, Zawieszenie dynamiczne, Zderzaki, wzmocnione, Złącze Bluetooth, Światła do jazdy dziennej LED, Advanced key (kluczyk komfortowy) z funkcją otwierania bagażnika za pomocą gestów, Audi Connect Navigation & Infotainment (informacje o ruchu, niebezpieczeństwach, WLAN), Audi Smartphone Interface, Audi Virtual Cockpit Plus - w pełni cyfrowy zestaw wskaźników z dodatkowymi funkcjami, Elektryczne wspomaganie unoszenia i opuszczania pokrywy bagażnika, Elektryczne wspomaganie zamykania drzwi przód/tył, Felgi aluminiowe 19 (10-ramienne, równoległe) z ogumieniem, Koło zapasowe dojazdowe, Lakier metalik, Lampy przednie HD Matrix LED, Lusterka boczne przyciemniane automatycznie, Lusterko po stronie kierowcy, asferyczne, Lusterko po stronie pasażera typu Convex (lusterko zakrzywione, o szerszym kącie widzenia), Napęd DVD - wbudowany w schowku podręcznym, Ostrzeżenie przed niezamierz. zmianą pasa ruchu, kontrola w nagłych przypadkach med. i pomoc drogowa, Pakiet Business, Pakiet Technology, Pakiet oświetlenia wnętrza - konturowe/ambiente (6 profili kolorystycznych/do wyboru 30 barw), Pakiet systemów wspomagających kierowcę na trasie, Pakiet wspomagający parkowanie, System nagłośnienia Bang&Olufsen premium sound system z dźwiękiem 3D, 705 W, Szyby tylne przyciemnione (szyby privacy), Tapicerka łączona Alcantara/skóra, Tylna kanapa z dzielonym i składanym oparciem, Zagłówki z regulowanym kątem nachylenia i regulacją wysokości, Zawieszenie pneumatyczne Adaptive air suspension, Zbiornik SCR 24l (Adblue), Zbiornik paliwa - 73l, Zestaw narzędzi z podnośnikiem, Śruby zabezpieczające koła przed kradzieżą z systemem ostrzegającym o obluźowaniu się koła

Ogumienie

Oś	Koło	Producent, typ	Rozmiar	Profil zmierzony
przednia	prawe	MICHELIN, PILOT SPORT 4	245/45 19 102Y	5,0 mm
	lewe	MICHELIN, PILOT SPORT 4	245/45 19 102Y	5,0 mm
tylna	prawe	MICHELIN, PILOT SPORT 4	245/45 19 102Y	4,0 mm
	lewe	MICHELIN, PILOT SPORT 4	245/45 19 102Y	4,0 mm

Dokumenty i akcesoria

[Dokumenty rej.] - POLISA UBEZP. (OC.), Kluczyki (TAK - 2), Tablice rejestracyjne (TAK - 2), Dowód rejestracyjny (TAK), Karta pojazdu (NIE)

Grubość powłoki lakierowej

W zakresie do 150 µm

Poz.	Nazwa części	Przedział grubości powłoki lakierowej [µm]
1	Pokrywa komory silnika	do 150
2	Błotnik przedni lewy	do 150
3	Błotnik przedni prawy	do 150
4	Słupek przedni lewy	do 150
5	Słupek przedni prawy	do 150
6	Słupek środkowy lewy	do 150
7	Słupek środkowy prawy	do 150
8	Próg lewy	do 150
9	Próg prawy	do 150
10	Dach	do 150
11	Drzwi przednie lewe	do 150
12	Drzwi tylne lewe	do 150

13	Błotnik tylny prawy/ściana boczna prawa	do 150
14	Pokrywa bagażnika	do 150

W zakresie do 200 µm

Poz.	Nazwa części	Przedział grubości powłoki lakierowej [µm]
1	Drzwi przednie prawe	150 - 200
2	Drzwi tylne prawe	150 - 200

W zakresie do 2000 µm

Poz.	Nazwa części	Przedział grubości powłoki lakierowej [µm]
1	Błotnik tylny lewy/ściana boczna lewa	150 - 2000

Stwierdzone uszkodzenia

Poz.	Nazwa pozycji	Opis uszkodzeń	Kwalifik.	Naprawa [rbg]
1	Okładzina zderzaka przedniego	liczne, zarysowanie	NA	1
2	Dach	gr. pow. lak. um, wgniecenie	NA	
3	Okładzina zderzaka tylnego	odkształcenie, zarysowanie	NA	1.5
4	Błotnik przedni L	odpryski lakieru		
5	Pokrywa przednia	odpryski lakieru		
6	Szyba przednia atermiczna, barwiona	zarysowanie, odpryski		
7	Ostona lusterka zewnętrznego R	zarysowanie		
8	Drzwi tylne (nieuzbrojone) R	odpryski lakieru		
9	Błotnik tylny L	wgniecenie		
10	Błotnik tylny R	wgniecenie		
11	Pokrywa tylna	zarysowanie		
12	Tarcza koła aluminiowa przód L	zarysowanie		
13	Tarcza koła aluminiowa przód R	zarysowanie		
14	Tarcza koła aluminiowa tył R	zarysowanie		
15	Listwa górna deski rozdzielczej pasażera	zarysowanie		

DOKUMENTACJA FOTOGRAFICZNA



Fot. 1

Przekątna przednia lewa

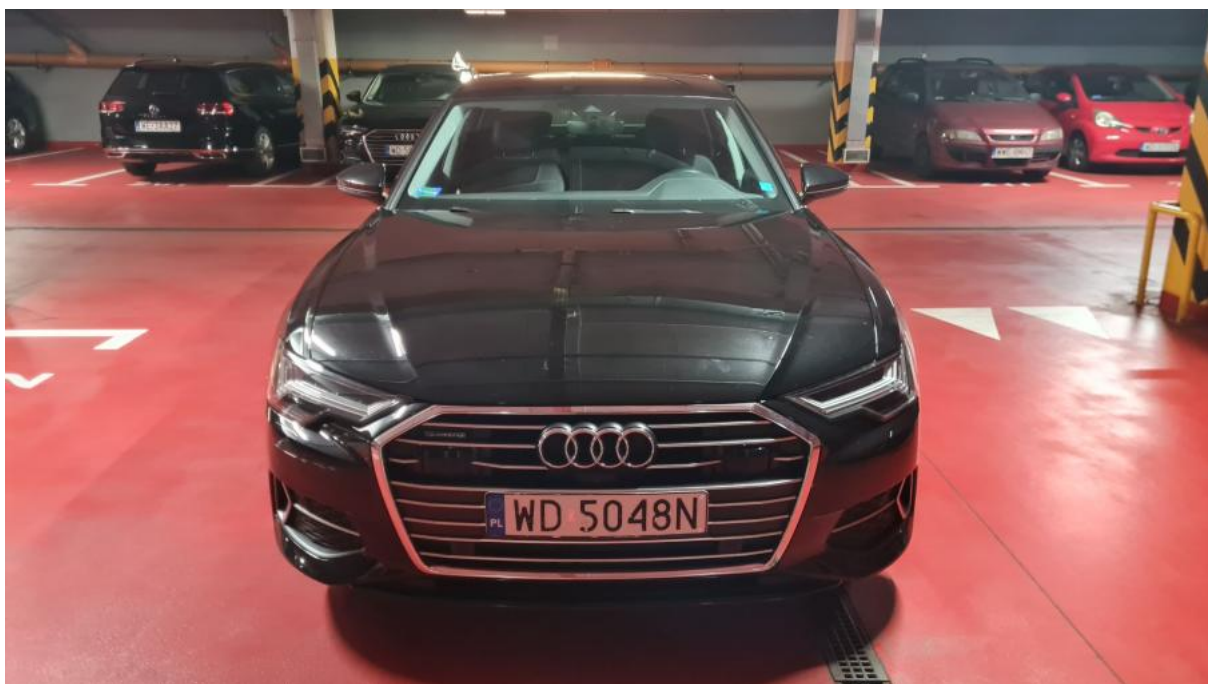

Fot. 2

Przód

DOKUMENTACJA FOTOGRAFICZNA



Fot. 3

Przekątna przednia prawa



Fot. 4

Próg prawy (widok od przodu)

DOKUMENTACJA FOTOGRAFICZNA



Fot. 5

Bok prawy z przodu



Fot. 6

Bok prawy z tyłu

DOKUMENTACJA FOTOGRAFICZNA



Fot. 7
Przekątna tylna prawa



Fot. 8
Tyt

DOKUMENTACJA FOTOGRAFICZNA



Fot. 9

Przekątna tylna lewa



Fot. 10

Bok lewy z tyłu

DOKUMENTACJA FOTOGRAFICZNA



Fot. 11

Bok lewy z przodu



Fot. 12

Próg lewy (widok od przodu)

DOKUMENTACJA FOTOGRAFICZNA



Fot. 13
Numer identyfikacyjny

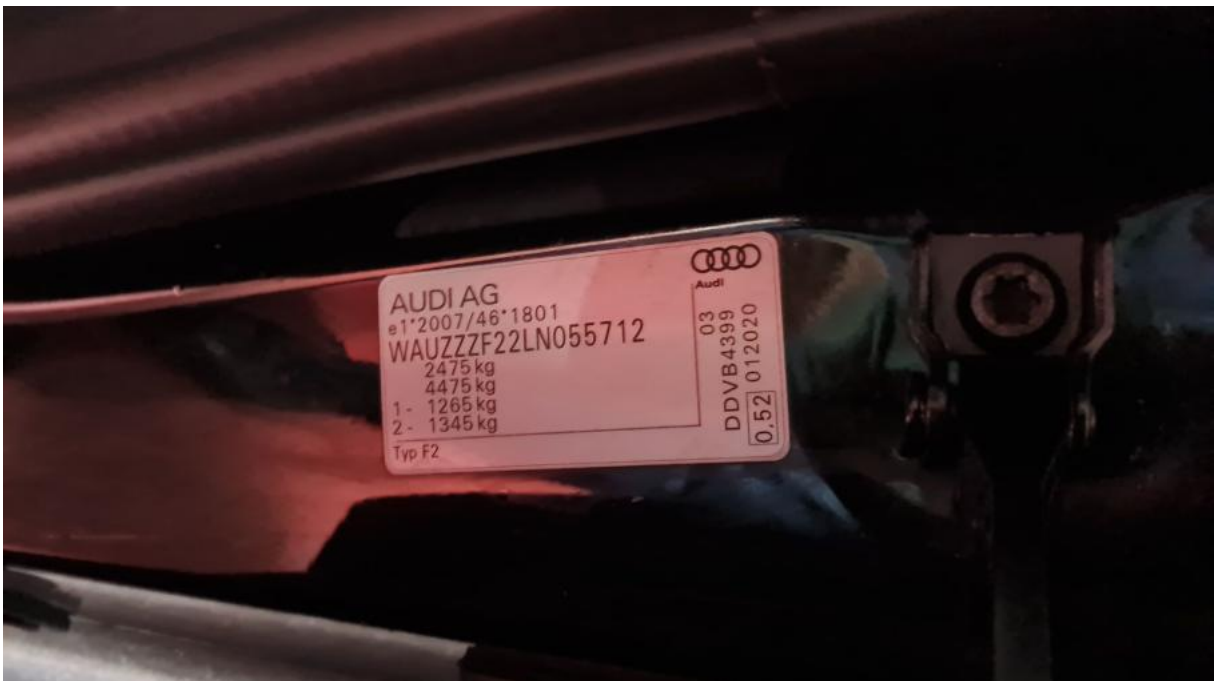

Fot. 14
Tabliczka znamionowa

DOKUMENTACJA FOTOGRAFICZNA



Fot. 15

Zestaw wskaźników - przebieg



Fot. 16

Widok przez otwarte drzwi przednie lewe

DOKUMENTACJA FOTOGRAFICZNA



Fot. 17

Widok przez otwarte drzwi tylne lewe



Fot. 18

Widok z tylnej kanapy na deskę rozd.

DOKUMENTACJA FOTOGRAFICZNA



Fot. 19

Konsola środkowa



Fot. 20

Tuneł środkowy

DOKUMENTACJA FOTOGRAFICZNA



Fot. 21

Kierownica (na wprost)



Fot. 22

Kierownica z lewej strony

DOKUMENTACJA FOTOGRAFICZNA



Fot. 23
Komora silnika



Fot. 24
Bagażnik

DOKUMENTACJA FOTOGRAFICZNA



Fot. 25
Koło zapasowe

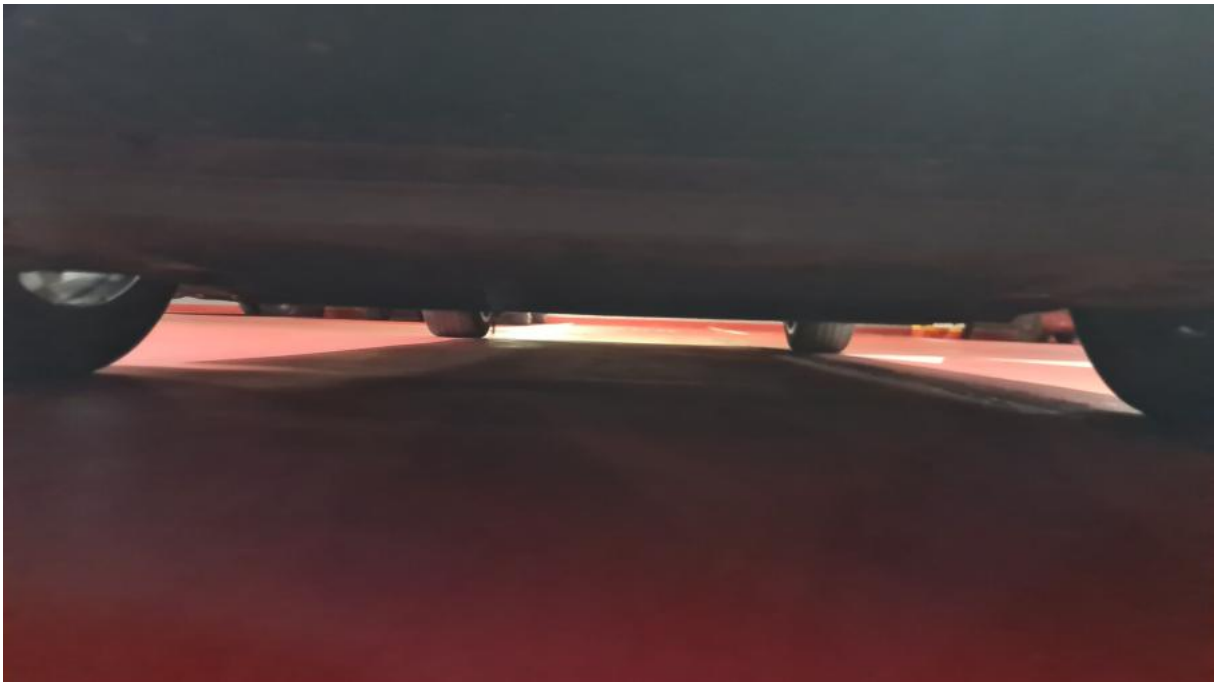

Fot. 26
Spód pojazdu przód

DOKUMENTACJA FOTOGRAFICZNA



Fot. 27

Spód pojazdu tył

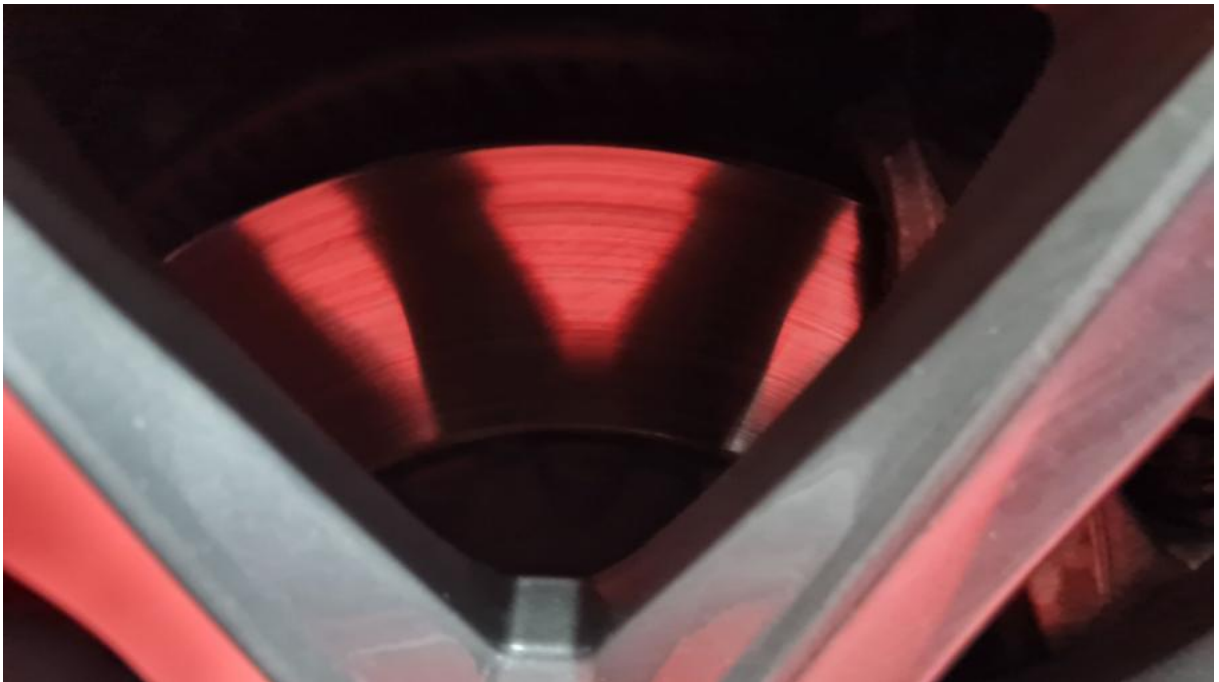

Fot. 28

Tarcza hamulcowa przednia lewa

DOKUMENTACJA FOTOGRAFICZNA

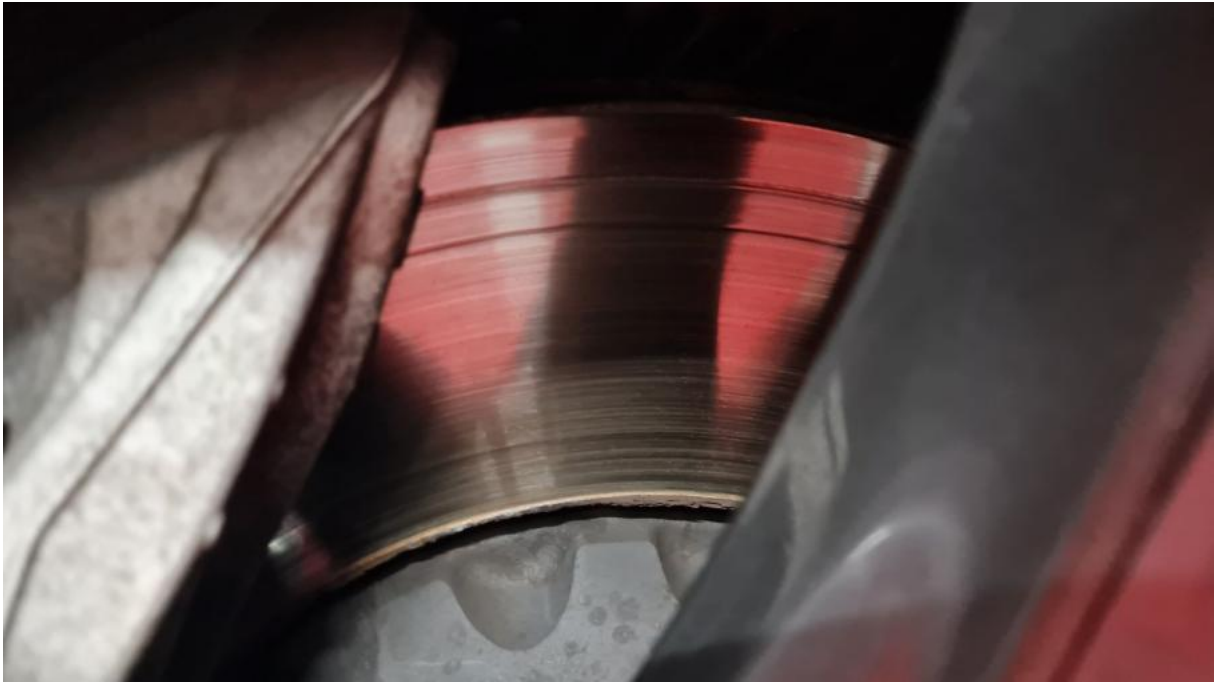

Fot. 29

Tarcza hamulcowa przednia prawa



Fot. 30

Tarcza hamulcowa tylna prawa

DOKUMENTACJA FOTOGRAFICZNA

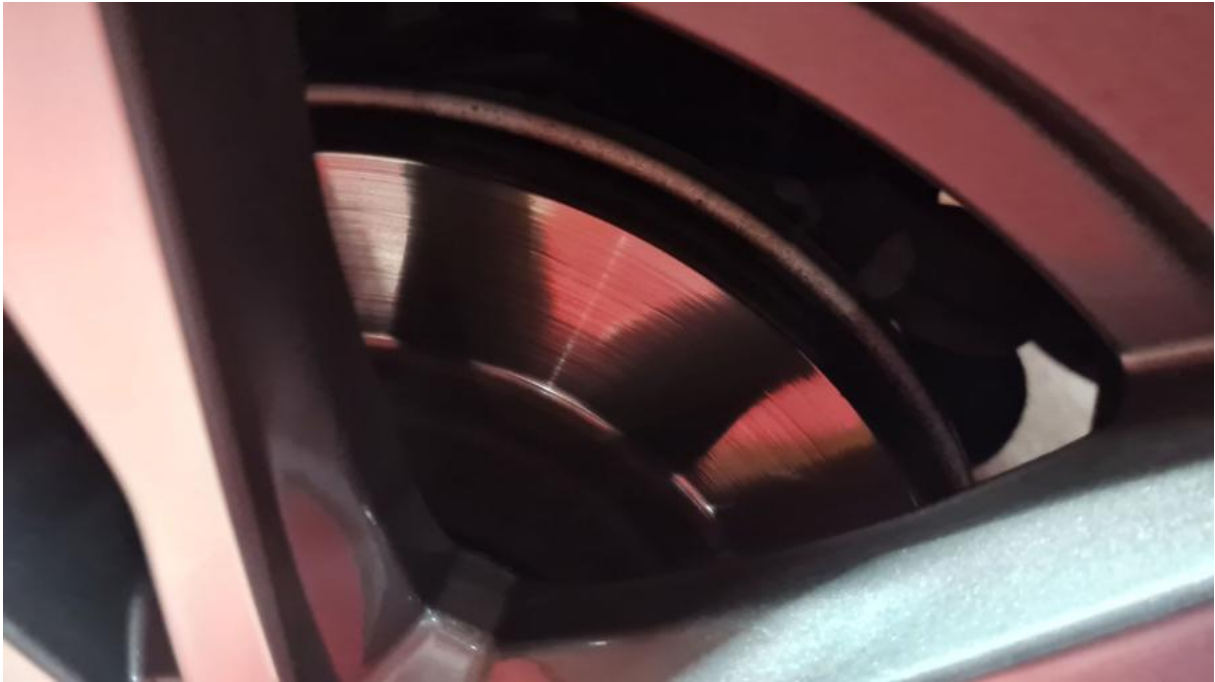

Fot. 31

Tarcza hamulcowa tylna lewa



Fot. 32

Dowód rej. Str. 1

DOKUMENTACJA FOTOGRAFICZNA

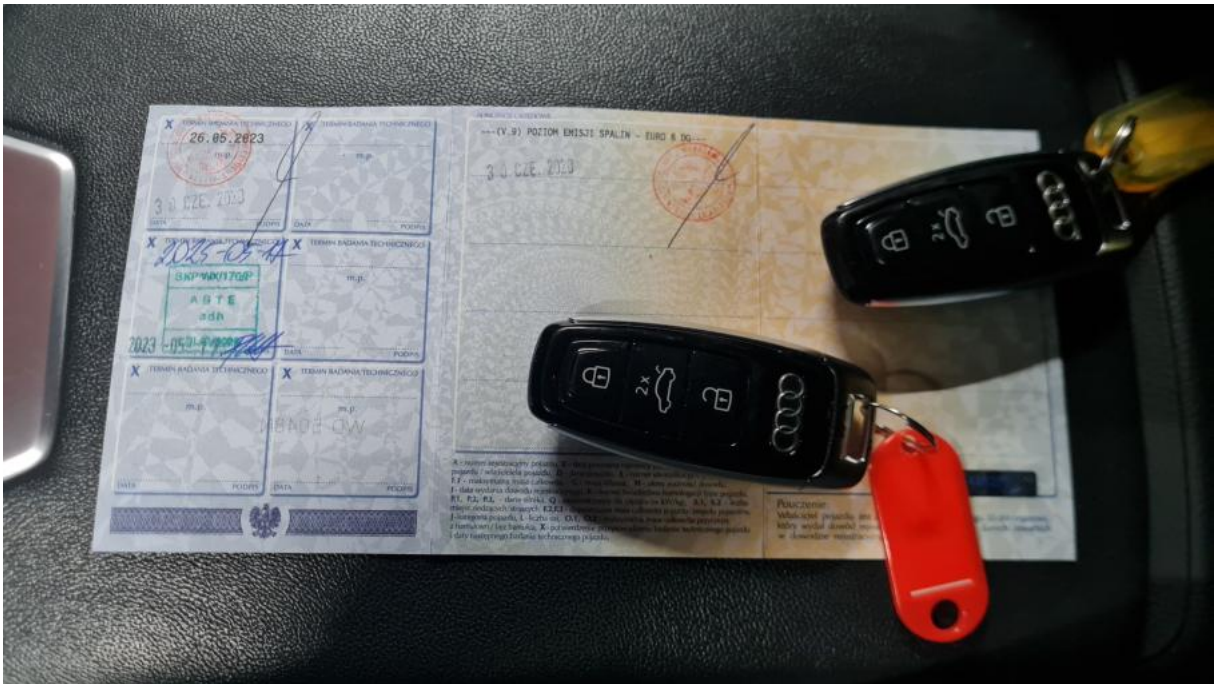

Fot. 33
Dow. Rej. Str.2 i klucze



Fot. 34
Książka serwisowa – ostatni przegląd

DOKUMENTACJA FOTOGRAFICZNA



Fot. 35

Pokrywa komory silnika - Rysa/odprysk 1



Fot. 36

Pokrywa komory silnika - Rysa/odprysk 2

DOKUMENTACJA FOTOGRAFICZNA



Fot. 37

Szyba czołowa - Rysa/odprysk 1



Fot. 38

Szyba czołowa - Rysa/odprysk 2

DOKUMENTACJA FOTOGRAFICZNA



Fot. 39

Szyba czołowa() - Rysa/odprysk 3



Fot. 40

Zderzak - Rysa/odprysk 1

DOKUMENTACJA FOTOGRAFICZNA



Fot. 41

Zderzak - Rysa/odprysk 2

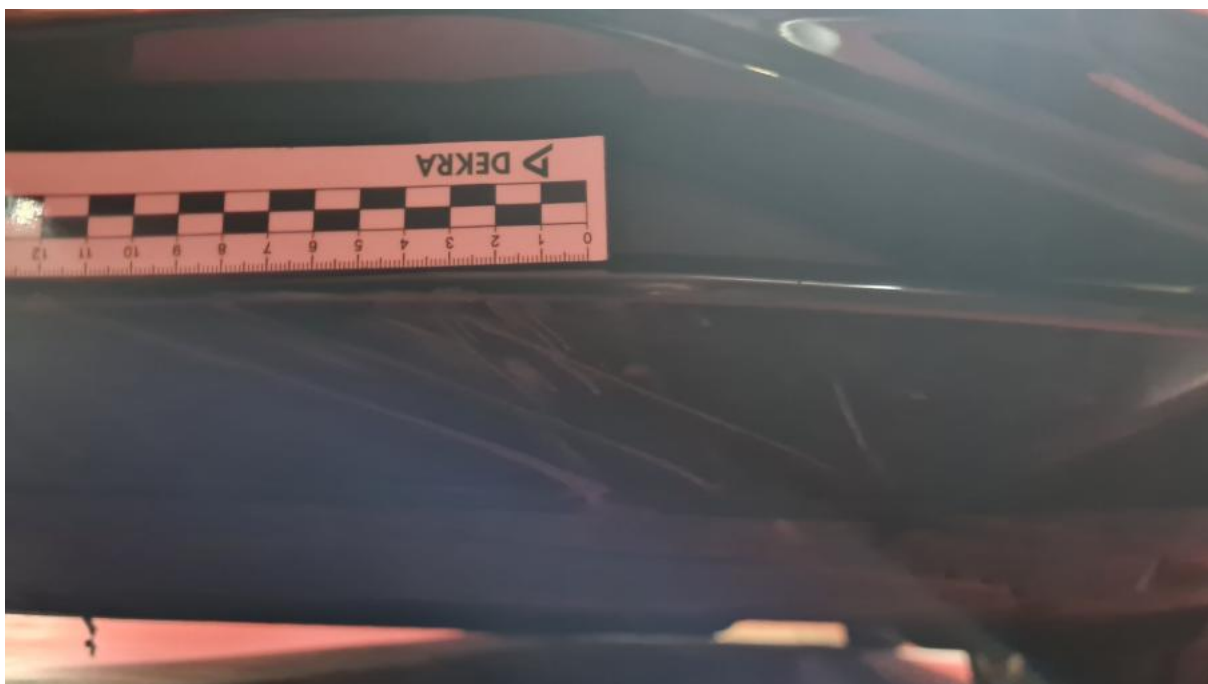

Fot. 42

Zderzak() - Rysa/odprysk 3

DOKUMENTACJA FOTOGRAFICZNA



Fot. 43

Felga aluminiowa przednia P - Rysa/odprysk 1



Fot. 44

Drzwi tylne P - Rysa/odprysk 1

DOKUMENTACJA FOTOGRAFICZNA



Fot. 45

Lusterko zew P - Rysa/odprysk 1



Fot. 46

Ścianka tylna P / Ścianka boczna P - Wgniecenie/odkształcenie 1

DOKUMENTACJA FOTOGRAFICZNA



Fot. 47

Felga aluminiowa tylna P - Rysa/odprysk 1



Fot. 48

Pokrywy bagażnika - Rysa/odprysk 1

DOKUMENTACJA FOTOGRAFICZNA



Fot. 49

Zderzak tylny - Rysa/odprysk 1



Fot. 50

Zderzak tylny - Rysa/odprysk 2

DOKUMENTACJA FOTOGRAFICZNA



Fot. 51

Zderzak tylny - Wgniecenie/odkształcenie 1



Fot. 52

Dach - Wgniecenie/odkształcenie 1

DOKUMENTACJA FOTOGRAFICZNA



Fot. 53

Dach - Wgniecenie/odkształcenie 2



Fot. 54

Błotnik tylny L / Ściana boczna L - Wgniecenie/odkształcenie 1

DOKUMENTACJA FOTOGRAFICZNA



Fot. 55

Błotnik tylny L / Ściana boczna L - Wgniecenie/odkształcenie 2



Fot. 56

Felga aluminiowa tylna L - Rysa/odprysk 1

DOKUMENTACJA FOTOGRAFICZNA



Fot. 57

Błotnik przedni L - Rysa/odprysk 1



Fot. 58

Konsola środkowa - Rysa/odprysk 1