

## Raport z oględzin pojazdu

|               |   |               |                                  |
|---------------|---|---------------|----------------------------------|
| Numer raportu | 213225/12/24-11401                        | Data raportu  | 10-12-2024                       |
| Rzeczoznawcy  | Marcin Wilga<br>mgr inż. Przemysław Ostap | Data oględzin | 09-12-2024                       |
| Nr zlecenia   | PCM(DZS)/GDA/91866/24/11/28               |               | Miejsce oględzin                 |
|               |   |               | AUTOMARKET WOLA, PRYMASA TYSI... |

### Dane pojazdu

|                             |                            |
|-----------------------------|----------------------------|
| Numer identyfikacyjny (VIN) | <b>YV1PW68VCL1140694</b>   |
| Marka, model                | VOLVO V90 20-              |
| Typ, wersja                 | V90 D5 AWD Inscription aut |
| Numer rejestracyjny         | WD4896N                    |
| Silnik (rodz./poj./moc)     | diesel/1969 ccm/173 kW     |
| Stan licznika               | 59 587 km                  |
| Data 1. rej./rok prod.      | 27-04-2020/2020            |
| Data nast. bad. techn.      | 25-04-2025                 |
| Nadwozie                    | KOM 5/5                    |
| Lakier                      | szary/METALIK              |
| Skrzynia biegów             | automatyczna               |



### Wyposażenie pojazdu

ABS, Airbag 6 sztuk: poduszki powietrzne czołowe i boczne dla kierowcy i pasażera, kurtyny powietrzne, Airbag kolan kierowcy, Alarm z czujnikami ruchu i przechyłu, Apple Carplay i Android Auto, Czujnik deszczu, Czujnik odległości przy parkowaniu - tył, Deska rozdzielcza i boczki drzwiowe obszyte materiałem, Dywaniki podłogowe, Dźwignia zmiany biegów pokryta skórą, EBA - system wspomagania nagłego hamowania, EBD - elektroniczny rozdział sił hamowania, EBL - automatyczne włączanie świateł awaryjnych podczas nagłego hamowania, Elektrycznie sterowana podświetlana bagażnika, Fotel kierowcy regulowany elektrycznie z pamięcią ustawień, Fotel pasażera regulowany elektrycznie, Fotel pasażera z pamięcią ustawień, Fotele przednie z elektryczną, 4-stopniową regulacją odcinka lędźwiowego, Fotele przednie z regulacją podparcia ud, Funkcja Auto Hold, Gniazdo 12V w bagażniku, Hamulec postojowy elektryczny, Immobilizer, Kanapa tylna dzielona 40/60, Kierownica skórzana z aluminiowym wykończeniem, Kierownica wielofunkcyjna, Klamki zewnętrzne podświetlane, Klimatyzacja automatyczna - 2 strefowa, Kluczyk skórzany, Komputer pokładowy, Lampki do czytania z przodu i z tyłu, Listwa ochronna wewnątrz bagażnika, Listwy boczne drzwiowe - chromowane, Listwy progowe podświetlane, Lusterka boczne regulowane elektrycznie i ogrzewane, Lusterka boczne składane elektrycznie, Lusterka wewnętrzne podświetlane dla kierowcy i pasażera, Lusterko wsteczne i lusterka boczne przyciemniane automatycznie, Oświetlenie wnętrza dodatkowe, Pasy bezpieczeństwa przednie z elektrycznymi napinaczami łagodzącymi skutki kolizji, Pilot Assist, Podwójne, pogrubione końcówki rur wydechowych, Podłokietnik przedni, Reflektory przednie LED, Regulacja pasów bezpieczeństwa w pierwszym i drugim rzędzie siedzeń, Regulacja trybów jazdy - Drive Mode, Relingi dachowe, srebrne, Roleta bagażnika - automatyczna, Rolety p/słoneczne szyb tylnych bocznych sterowane ręcznie, Schowek pod podłogą bagażnika, Schowek w konsoli centralnej i w przednich drzwiach, Sensus Connect Infotainment System z zestawem głośnomówiącym Bluetooth, Siatka bagażowa na tunelu środkowym, Siatka odgradzająca przestrzeń bagażową, Sterowanie systemu audio z koła kierownicy, Stylizacja nadwozia Inscription, System Drive Alert, System Queue Assist - ułatwiający jazdę w ruchu ulicznym, System audio High Performance (wyświetlacz dotykowy 9 cali, 8 głośników, AUX, USB), System bezkluczykowego dostępu, System czystego wnętrza ze wstępną wentylacją auta w momencie otwarcia, System elektronicznej kontroli stabilności i trakcji - ESC, System informowania o znakach drogowych - Road Sign Information, System kontroli trakcji w zakręcie - CTC, System nawigacji satelitarnej Sensus, System ostrzegania o niekontrolowanej zmianie pasa ruchu (LDW), System ostrzegania o zbyt małej odległości od poprzedzającego pojazdu - Distance Alert, System stabilizacji pojazdu w czasie holowania przyczepy - TSA, System stabilizacji przechyłu (RSC), System unikania lub łagodzenia skutków zderzeń z innymi samochodami na skrzyżowaniach, System unikania lub łagodzenia skutków zderzeń z pieszymi i rowerzystami do prędkości 40km/h, System utrzymania pasa ruchu (LKA), System zabezpieczeń przed skutkami uderzeń bocznych (SIPS), System zabezpieczeń przed urazami kręgosłupa szyjnego (WHIPS), Szyby barwione, Tapicerka skórzana (Charcoal), Tempomat adaptacyjny ACC, Tuner radiowy, cyfrowy (DAB), Uchwyt na kubki z przodu, Uchwyt na zakupy w bagażniku, Układ wspomagania hamowania City Safety, Usługa Volvo On Call, Wykończenie wnętrza: Drewno Grey Ash, Wyłącznik poduszki powietrznej pasażera, Wyświetlacz zegarów cyfrowy 12,3 cali, Zagłówki tylne składane elektrycznie, Zamek centralny zdalnie sterowany, Zwalnianie pedału hamulca, Światła przeciwmgielne LED - przód, Czujniki odległości przy parkowaniu - przód, Dysze spryskiwaczy przedniej szyby podgrzewane, Elektryczna blokada otwarcia tylnych drzwi od wewnątrz, Fotele przednie podgrzewane, Fotele przednie z funkcją masażu, Kamera parkowania 360 stopni, Koło zapasowe - dojazdowe, Lakier metalizowany, Pakiet Lighting, Przyciemniane tylne szyby, Rezygnacja z oznaczenia wersji silnikowej, System Bezpieczeństwa Intellisafe Surround, System audio High Performance Pro Harman/Kardon (wyświetlacz dot. 9 cali/13 głośników 600W/AUX/USB), Szyby boczne i tylna, laminowane, Tapicerka skórzana Nappa + fotele wentylowane (Blond), Felgi aluminiowe 19" z ogumieniem

### Ogumienie

| Oś       | Koło  | Producent, typ          | Rozmiar        | Profil zmierzony |
|----------|-------|-------------------------|----------------|------------------|
| przednia | prawe | MICHELIN, PRIMACY 4     | 255/40 19 100W | 5,5 mm           |
|          | lewe  | MICHELIN, PRIMACY 4     | 255/40 19 100W | 5,5 mm           |
| tylna    | prawe | MICHELIN, PILOT SPORT 4 | 255/40 19 100W | 6,5 mm           |
|          | lewe  | MICHELIN, PILOT SPORT 4 | 255/40 19 100W | 6,5 mm           |

### Dokumenty i akcesoria

[Dokumenty rej.] - POLISA UBEZP. (Nie.), Kluczyki (TAK - 1), Tablice rejestracyjne (TAK - 2), Dowód rejestracyjny (TAK), Karta pojazdu (NIE)

### Grubość powłoki lakierowej

W zakresie do 150 µm

| Poz. | Nazwa części           | Przedział grubości powłoki lakierowej [µm] |
|------|------------------------|--|
| 1    | Pokrywa komory silnika | do 150                                     |
| 2    | Błotnik przedni lewy   | do 150                                     |
| 3    | Słupek przedni lewy    | do 150                                     |
| 4    | Słupek przedni prawy   | do 150                                     |
| 5    | Słupek środkowy lewy   | do 150                                     |
| 6    | Słupek środkowy prawy  | do 150                                     |
| 7    | Próg lewy              | do 150                                     |

|    |                                       |        |
|----|---------------------------------------|--------|
| 8  | Próg prawy                            | do 150 |
| 9  | Dach                                  | do 150 |
| 10 | Drzwi przednie prawe                  | do 150 |
| 11 | Drzwi tylne lewe                      | do 150 |
| 12 | Błotnik tylny lewy/ściana boczna lewa | do 150 |

## W zakresie do 200 µm

| Poz. | Nazwa części        | Przedział grubości powłoki lakierowej [µm] |
|------|---------------------|--|
| 1    | Drzwi przednie lewe | 150 - 200                                  |

## W zakresie do 300 µm

| Poz. | Nazwa części          | Przedział grubości powłoki lakierowej [µm] |
|------|-----------------------|--|
| 1    | Błotnik przedni prawy | 150 - 300                                  |
| 2    | Drzwi tylne prawe     | 150 - 300                                  |

## W zakresie do 1000 µm

| Poz. | Nazwa części                            | Przedział grubości powłoki lakierowej [µm] |
|------|---|--|
| 1    | Błotnik tylny prawy/ściana boczna prawa | 150 - 1000                                 |

## Stwierdzone uszkodzenia

| Poz. | Nazwa pozycji                      | Opis uszkodzeń                         | Kwalifik. | Naprawa [rbg] |
|------|------------------------------------|--|-----------|---------------|
| 1    | Krata wlotu powietrza boczna L     | brak                                   | WY        | 1             |
| 2    | Uszczelka drzwi wewnętrz. L        | rozerwanie                             | WY        | 0.1           |
| 3    | Nakładka zderzaka przedniego, góra | rysa/odprysk                           | NA        | 1             |
| 4    | Błotnik przedni L                  | rysa/odprysk, wgniecenie/odkształcenie | NA        | 1.2           |
| 5    | Dach                               | rysa/odprysk, ślady korozji            | NA        | 0.3           |
| 6    | Drzwi tylne (nieuzbrojone) R       | rysa/odprysk, wgniecenie/odkształcenie | NA        | 0.7           |
| 7    | Nakładka progu zewn. L             | rysa/odprysk, ubytki materiału         | NA        | 0.7           |
| 8    | Pokrywa przednia                   | rysa/odprysk                           |           |               |
| 9    | Drzwi przednie (nieuzbrojone) L    | rysa/odprysk                           |           |               |
| 10   | Drzwi przednie (nieuzbrojone) R    | rysa/odprysk                           |           |               |
| 11   | Oslona lusterka zewnętrznego L     | rysa/odprysk                           |           |               |
| 12   | Drzwi tylne (nieuzbrojone) L       | rysa/odprysk                           |           |               |
| 13   | Próg L                             | rysa/odprysk                           |           |               |
| 14   | Okładzina zderzaka tylnego         | rysa/odprysk, zabrudzenie              |           |               |
| 15   | Błotnik tylny L                    | rysa/odprysk, wgniecenie/odkształcenie |           |               |
| 16   | Błotnik tylny R                    | rysa/odprysk, zabrudzenie              |           |               |
| 17   | Pokrywa tylna                      | rysa/odprysk                           |           |               |
| 18   | Felgi alu                          | rysa/odprysk                           |           |               |

DOKUMENTACJA FOTOGRAFICZNA



**Fot. 1**

Przekątna przednia lewa



**Fot. 2**

Przód

DOKUMENTACJA FOTOGRAFICZNA



**Fot. 3**

Przekątna przednia prawa



**Fot. 4**

Próg prawy (widok od przodu)

DOKUMENTACJA FOTOGRAFICZNA



**Fot. 5**

Bok prawy z przodu



**Fot. 6**

Bok prawy z tyłu

DOKUMENTACJA FOTOGRAFICZNA



**Fot. 7**  
Przekątna tylna prawa



**Fot. 8**  
Tyt

DOKUMENTACJA FOTOGRAFICZNA



**Fot. 9**

Przekątna tylna lewa



**Fot. 10**

Bok lewy z tyłu

DOKUMENTACJA FOTOGRAFICZNA



**Fot. 11**  
Bok lewy z przodu



**Fot. 12**  
Próg lewy (widok od przodu)

DOKUMENTACJA FOTOGRAFICZNA



**Fot. 13**  
Numer identyfikacyjny



**Fot. 14**  
Tabliczka znamionowa

DOKUMENTACJA FOTOGRAFICZNA



**Fot. 15**

Zestaw wskaźników - przebieg



**Fot. 16**

Widok przez otwarte drzwi przednie lewe

DOKUMENTACJA FOTOGRAFICZNA



**Fot. 17**

Widok przez otwarte drzwi tylne lewe



**Fot. 18**

Widok z tylnej kanapy na deskę rozd.

DOKUMENTACJA FOTOGRAFICZNA



**Fot. 19**  
Konsola środkowa



**Fot. 20**  
Tuneł środkowy

DOKUMENTACJA FOTOGRAFICZNA



**Fot. 21**

Kierownica (na wprost)



**Fot. 22**

Kierownica z lewej strony

DOKUMENTACJA FOTOGRAFICZNA



**Fot. 23**  
Komora silnika



**Fot. 24**  
Bagażnik

DOKUMENTACJA FOTOGRAFICZNA



**Fot. 25**

Koło zapasowe



**Fot. 26**

Spód pojazdu przód

DOKUMENTACJA FOTOGRAFICZNA



**Fot. 27**  
Spód pojazdu tył



**Fot. 28**  
Tarcza hamulcowa przednia lewa

DOKUMENTACJA FOTOGRAFICZNA



**Fot. 29**

Tarcza hamulcowa przednia prawa



**Fot. 30**

Tarcza hamulcowa tylna prawa

DOKUMENTACJA FOTOGRAFICZNA



**Fot. 31**

Tarcza hamulcowa tylna lewa



**Fot. 32**

Dowód rej. Str. 1

**DOKUMENTACJA FOTOGRAFICZNA**



**Fot. 33**  
Dow. Rej. Str.2 i klucze

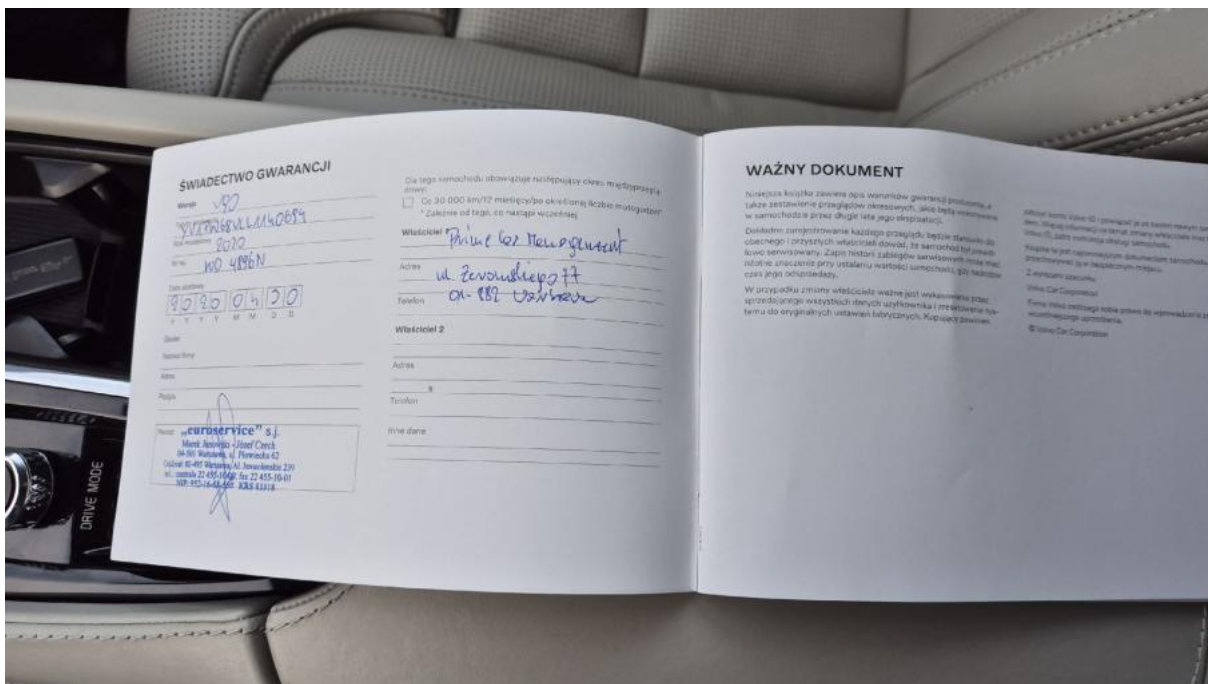

**Fot. 34**  
Książka serwisowa – dane

DOKUMENTACJA FOTOGRAFICZNA

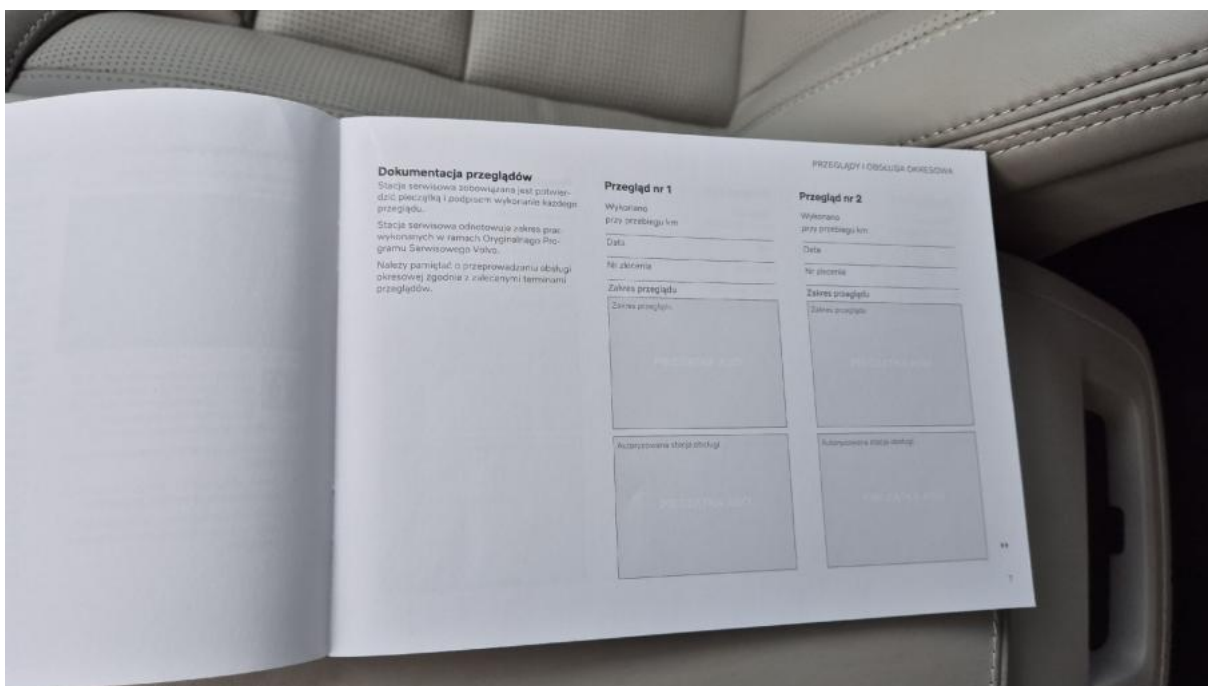

**Fot. 35**  
Książka serwisowa – ostatni przegląd



**Fot. 36**  
Instrukcje

DOKUMENTACJA FOTOGRAFICZNA



**Fot. 37**

Zdjęcie do protokołu



**Fot. 38**

Zdjęcie do protokołu

DOKUMENTACJA FOTOGRAFICZNA



**Fot. 39**

Pokrywa komory silnika - Rysa/odprysk 1



**Fot. 40**

Zderzak - Rysa/odprysk 1

DOKUMENTACJA FOTOGRAFICZNA



**Fot. 41**

Zderzak - Rysa/odprysk 2



**Fot. 42**

Zderzak() - Rysa/odprysk 3

DOKUMENTACJA FOTOGRAFICZNA



**Fot. 43**  
Zderzak - Inne 1



**Fot. 44**  
Felga przednia P - Rysa/odprysk 1

DOKUMENTACJA FOTOGRAFICZNA



**Fot. 45**

Drzwi przednie P - Rysa/odprysk 1



**Fot. 46**

Drzwi przednie P - Rysa/odprysk 2

DOKUMENTACJA FOTOGRAFICZNA



**Fot. 47**

Drzwi tylne P - Rysa/odprysk 1



**Fot. 48**

Drzwi tylne P - Wgniecenie/odkształcenie 1

DOKUMENTACJA FOTOGRAFICZNA



**Fot. 49**

Błotnik tylny P / Ściana boczna P - Rysa/odprysk 1



**Fot. 50**

Felga tylna P - Rysa/odprysk 1

DOKUMENTACJA FOTOGRAFICZNA



**Fot. 51**

Felga tylna P - Rysa/odprysk 2

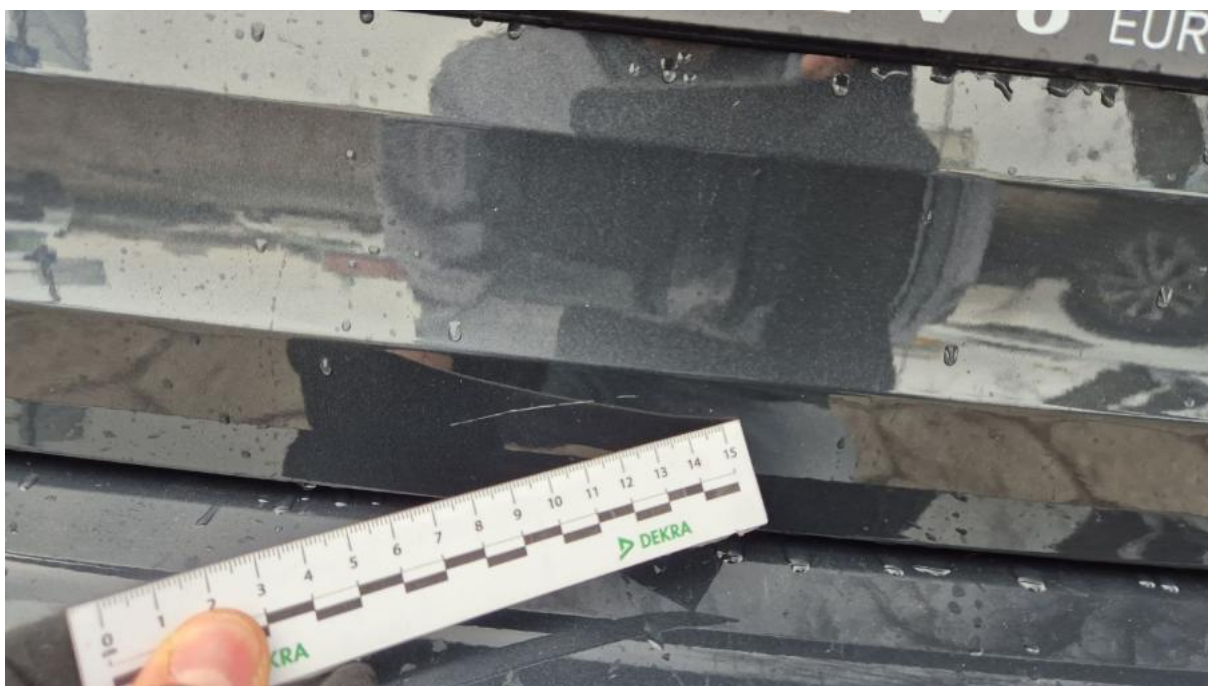

**Fot. 52**

Pokrywy bagażnika - Rysa/odprysk 1

DOKUMENTACJA FOTOGRAFICZNA



**Fot. 53**

Zderzak tylny - Rysa/odprysk 1



**Fot. 54**

Zderzak tylny - Rysa/odprysk 2

DOKUMENTACJA FOTOGRAFICZNA



**Fot. 55**

Zderzak tylny() - Rysa/odprysk 3



**Fot. 56**

Dach - Inne 1

DOKUMENTACJA FOTOGRAFICZNA



**Fot. 57**

Błotnik tylny L / Ściana boczna L - Rysa/odprysk 1



**Fot. 58**

Błotnik tylny L / Ściana boczna L - Wgniecenie/odkształcenie 1

DOKUMENTACJA FOTOGRAFICZNA



**Fot. 59**

Felga tylna L - Rysa/odprysk 1



**Fot. 60**

Drzwi przed L - Rysa/odprysk 1

DOKUMENTACJA FOTOGRAFICZNA



**Fot. 61**

Drzwi przed L - Rysa/odprysk 2



**Fot. 62**

Drzwi tylne L - Rysa/odprysk 1

DOKUMENTACJA FOTOGRAFICZNA



**Fot. 63**

Drzwi tylne L - Rysa/odprysk 2



**Fot. 64**

Drzwi tylne L() - Rysa/odprysk 3

DOKUMENTACJA FOTOGRAFICZNA



**Fot. 65**

Lusterko zew L - Rysa/odprysk 1



**Fot. 66**

Próg L - zdjęcie poglądowe 1

DOKUMENTACJA FOTOGRAFICZNA



**Fot. 67**

Próg L - Rysa/odprysk 1



**Fot. 68**

Próg L - Inne 1

DOKUMENTACJA FOTOGRAFICZNA



**Fot. 69**

Błotnik przedni L - Wgniecenie/odkształcenie 1



**Fot. 70**

Felga przednia L - Rysa/odprysk 1

DOKUMENTACJA FOTOGRAFICZNA



**Fot. 71**

Fotel prz. praw. - Pęknięcie/rozerwanie 1



**Fot. 72**

Uszczelka drzwi przednich L - Pęknięcie/rozerwanie 1