

Raport z oględzin pojazdu

Numer raportu	215018/5/25-11401	Data raportu	12-05-2025
Rzeczoznawcy	Krzysztof Kalbarczyk mgr inż. Przemysław Ostap	Data oględzin	08-05-2025
Nr zlecenia	PCM(DZS)/GDA/31430/25/04/30	Miejsce oględzin	MASTER1 WARSZAWA/KLAUDYN, ES...

Dane pojazdu

Numer identyfikacyjny (VIN)	YV1ZWK5VDN1474040
Marka, model	VOLVO V60 18-21
Typ, wersja	V60 B4 D Momentum Pro aut
Numer rejestracyjny	WD0258S
Silnik (rodz./poj./moc)	diesel/1969 ccm/145 kW
Stan licznika	128 046 km
Data 1. rej./rok prod.	15-09-2021/2021
Data nast. bad. techn.	14-09-2026
Nadwozie	KOM 5/5
Lakier	szary/METALIK
Skrzynia biegów	automatyczna



Wyposażenie pojazdu

ABS, Alarm z czujnikami ruchu i przechyłu, Apple Carplay i Android Auto, Czujnik deszczu, Czujnik odległości przy parkowaniu - tył, Dywaniki tekstylne, EBA - system wspomagania nagłego hamowania, EBL - automatyczne włączenie świateł awaryjnych podczas nagłego hamowania, Elektrycznie sterowana pokrywa bagażnika, Fotele przednie z elektryczną, 2-stopniową regulacją odcinka lędźwiowego, Funkcja Auto Hold, Gniazdo 12V w bagażniku, Gniazdo USB (x2) w tunelu środkowym, Hamulec postojowy elektryczny, Immobilizer, Kanapa tylna dzielona 40/60, Kierownica trójramienna, Kierownica wielofunkcyjna, Klamki w kolorze nadwozia, Klimatyzacja automatyczna - 2 strefowa, Komputer pokładowy, Lampki do czytania - przód/tył, Lusterka boczne składane elektrycznie, Lusterko wsteczne i lusterka boczne przyciemniane automatycznie, Obramowania szyb bocznych - jasne metalowe, Pasy bezpieczeństwa przednie z elektrycznymi napinaczami łagodzącymi skutki kolizji, Podsufitka w kolorze blond, Poduszka powietrzna chroniąca kolana kierowcy, Poduszki powietrzne - kurtyny, Poduszki powietrzne boczne (2), Poduszki powietrzne czołowe dla kierowcy i pasażera, Reflektory przednie LED, Regulacja trybów jazdy - Drive Mode, Relingi dachowe zintegrowane, czarne, Siatka odgradzająca przestrzeń bagażową, System audio High Performance, System bezkluczykowego dostępu i uruchamiania pojazdu, System elektronicznej kontroli stabilności i trakcji - ESC, System informowania o znakach drogowych - Road Sign Information, System kontroli trakcji w zakręcie - CTC, System monitorowania ciśnienia w ogumieniu, System nawigacji satelitarnej Sensus, System stabilizacji pojazdu w czasie holowania przyczepy - TSA, System unikania lub łagodzenia skutków zderzeń z innymi samochodami na skrzyżowaniach, System unikania lub łagodzenia skutków zderzeń z dużymi zwierzętami, System unikania lub łagodzenia skutków zderzeń z pieszymi i rowerzystami do prędkości 70km/h, System utrzymania pasa ruchu (LKA), System zabezpieczeń przed skutkami uderzeń bocznych (SIPS), System zabezpieczeń przed urazami kręgosłupa szyjnego (WHIPS), Tapicerka materiałowa, Tempomat, Tuner radiowy, cyfrowy (DAB), Uchwyty ISOFIX do inst. fotelika dziecięcego na tylnej kanapie, Układ stabilizacji przechyłu (RSC - Roll Stability Control), Usługa Volvo On Call, Wykończenie wnętrza aluminium Iron Ore, Wyłącznik poduszki powietrznej pasażera, Wyświetlacz centralny, Wyświetlacz zegarów cyfrowy 12,3 cali, Zagłówki tylne składane elektrycznie, Zamek centralny zdalnie sterowany, Zawieszenie dynamiczne, Zestaw głośnomówiący z Bluetooth, Elektryczna blokada otwarcia tylnych drzwi od wewnątrz, Felgi aluminiowe 17 5-ramienne Diamond Cut/Black z ogumieniem 225/50, Koło zapasowe, Lakier metalizowany, Pakiet Climate, Pakiet Park Assist, Szyba przednia podgrzewana

Ogumienie

Oś	Koło	Producent, typ	Rozmiar	Profil zmierzony
przednia	prawe	PIRELLI, SOTTOZERO 3 WINTER	225/50 17 98H	5,5 mm
	lewe	PIRELLI, SOTTOZERO 3 WINTER	225/50 17 98H	5,5 mm
tylna	prawe	PIRELLI, SOTTOZERO 3 WINTER	225/50 17 98H	5,5 mm
	lewe	PIRELLI, SOTTOZERO 3 WINTER	225/50 17 98H	5,5 mm

Dokumenty i akcesoria

[Dokumenty rej.] - POLISA UBEZP. (Nie.), Kluczyki (TAK - 2), Tablice rejestracyjne (TAK - 2), Dowód rejestracyjny (TAK), Karta pojazdu (NIE)

Grubość powłoki lakierowej

W zakresie do 150 µm

Poz.	Nazwa części	Przedział grubości powłoki lakierowej [µm]
1	Pokrywa komory silnika	do 150
2	Błotnik przedni prawy	do 150
3	Słupek przedni prawy	do 150
4	Słupek środkowy lewy	do 150
5	Słupek środkowy prawy	do 150
6	Próg lewy	do 150
7	Próg prawy	do 150
8	Dach	do 150
9	Drzwi przednie prawe	do 150
10	Drzwi tylne lewe	do 150
11	Drzwi tylne prawe	do 150
12	Błotnik tylny prawy/ściana boczna prawa	do 150
13	Pokrywa bagażnika	do 150

W zakresie do 200 µm

Poz.	Nazwa części	Przedział grubości powłoki lakierowej [µm]
1	Słupek przedni lewy	150 - 200
2	Drzwi przednie lewe	150 - 200

W zakresie do 300 µm

Poz.	Nazwa części	Przedział grubości powłoki lakierowej [µm]
1	Błotnik przedni lewy	150 - 300

W zakresie do 2000 µm

Poz.	Nazwa części	Przedział grubości powłoki lakierowej [µm]
1	Błotnik tylny lewy/ściana boczna lewa	150 - 2000

Stwierdzone uszkodzenia

Poz.	Nazwa pozycji	Opis uszkodzeń	Kwalifik.	Naprawa [rbg]
1	Drzwi tylne R	wgniecenie/odkształcenie	NA	0.7
2	Zderzak przedni	rysa/odprysk	NA	1
3	Zderzak tylny	rysa/odprysk		

DOKUMENTACJA FOTOGRAFICZNA



Fot. 1

Przekątna przednia lewa



Fot. 2

Przód

DOKUMENTACJA FOTOGRAFICZNA



Fot. 3
Przekątna przednia prawa



Fot. 4
Próg prawy (widok od przodu)

DOKUMENTACJA FOTOGRAFICZNA



Fot. 5

Bok prawy z przodu



Fot. 6

Bok prawy z tyłu

DOKUMENTACJA FOTOGRAFICZNA



Fot. 7

Przekątna tylna prawa



Fot. 8

Tył

DOKUMENTACJA FOTOGRAFICZNA



Fot. 9

Przekątna tylna lewa



Fot. 10

Bok lewy z tyłu

DOKUMENTACJA FOTOGRAFICZNA



Fot. 11

Bok lewy z przodu



Fot. 12

Próg lewy (widok od przodu)

DOKUMENTACJA FOTOGRAFICZNA

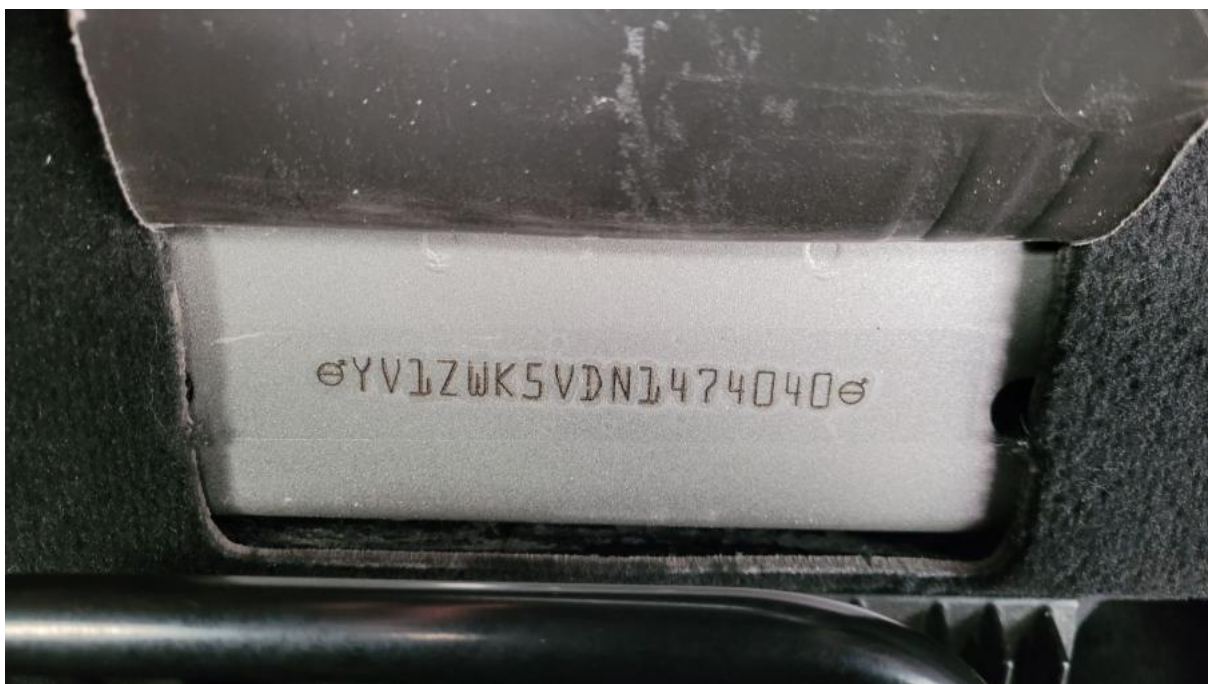

Fot. 13
Numer identyfikacyjny



Fot. 14
Tabliczka znamionowa

DOKUMENTACJA FOTOGRAFICZNA



Fot. 15

Zestaw wskaźników - przebieg



Fot. 16

Widok przez otwarte drzwi przednie lewe

DOKUMENTACJA FOTOGRAFICZNA



Fot. 17

Widok przez otwarte drzwi tylne lewe



Fot. 18

Widok z tylnej kanapy na deskę rozd.

DOKUMENTACJA FOTOGRAFICZNA



Fot. 19
Konsola środkowa



Fot. 20
Tunel środkowy

DOKUMENTACJA FOTOGRAFICZNA



Fot. 21

Kierownica (na wprost)



Fot. 22

Kierownica z lewej strony

DOKUMENTACJA FOTOGRAFICZNA



Fot. 23
Komora silnika

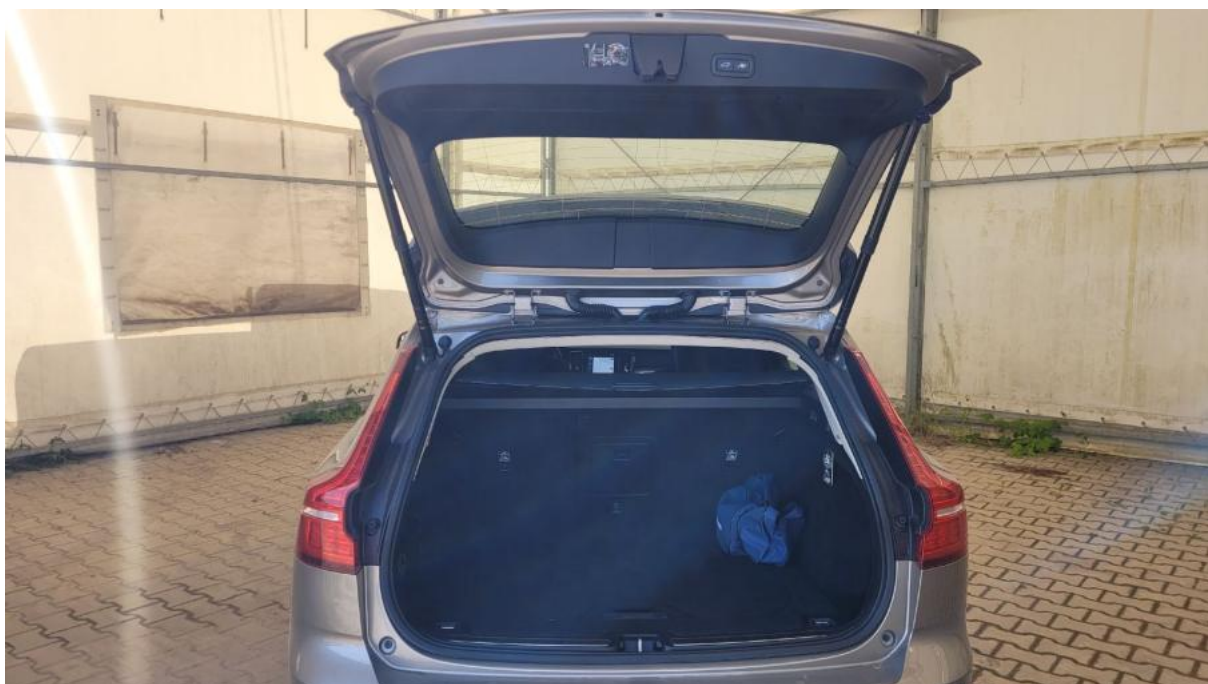

Fot. 24
Bagażnik

DOKUMENTACJA FOTOGRAFICZNA



Fot. 25
Koło zapasowe



Fot. 26
Spód pojazdu przód

DOKUMENTACJA FOTOGRAFICZNA



Fot. 27
Spód pojazdu tył



Fot. 28
Dowód rej. Str. 1

DOKUMENTACJA FOTOGRAFICZNA

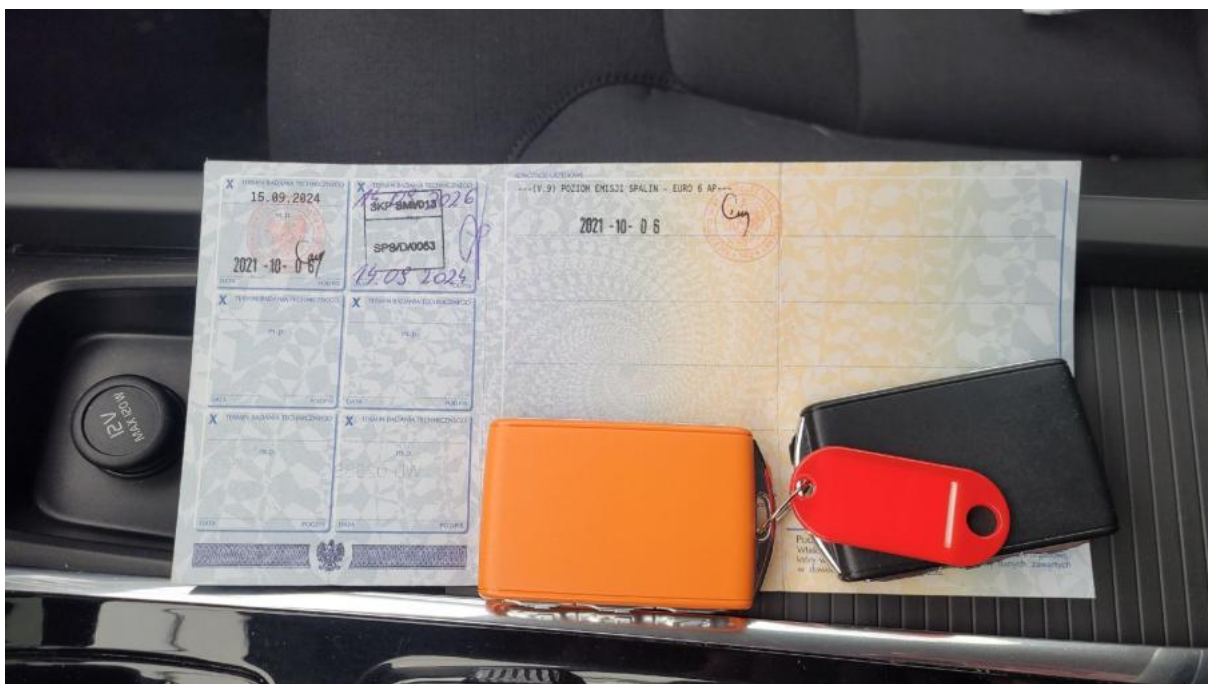

Fot. 29
Dow. Rej. Str.2 i klucze

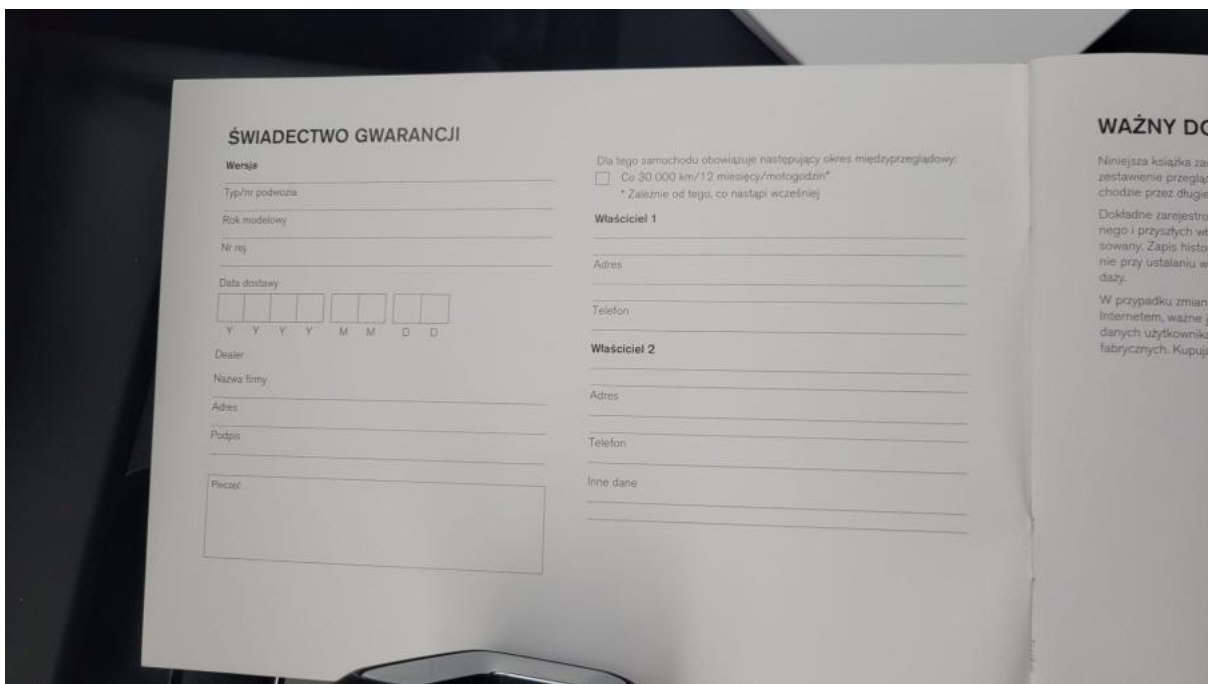

Fot. 30
Książka serwisowa – dane

DOKUMENTACJA FOTOGRAFICZNA

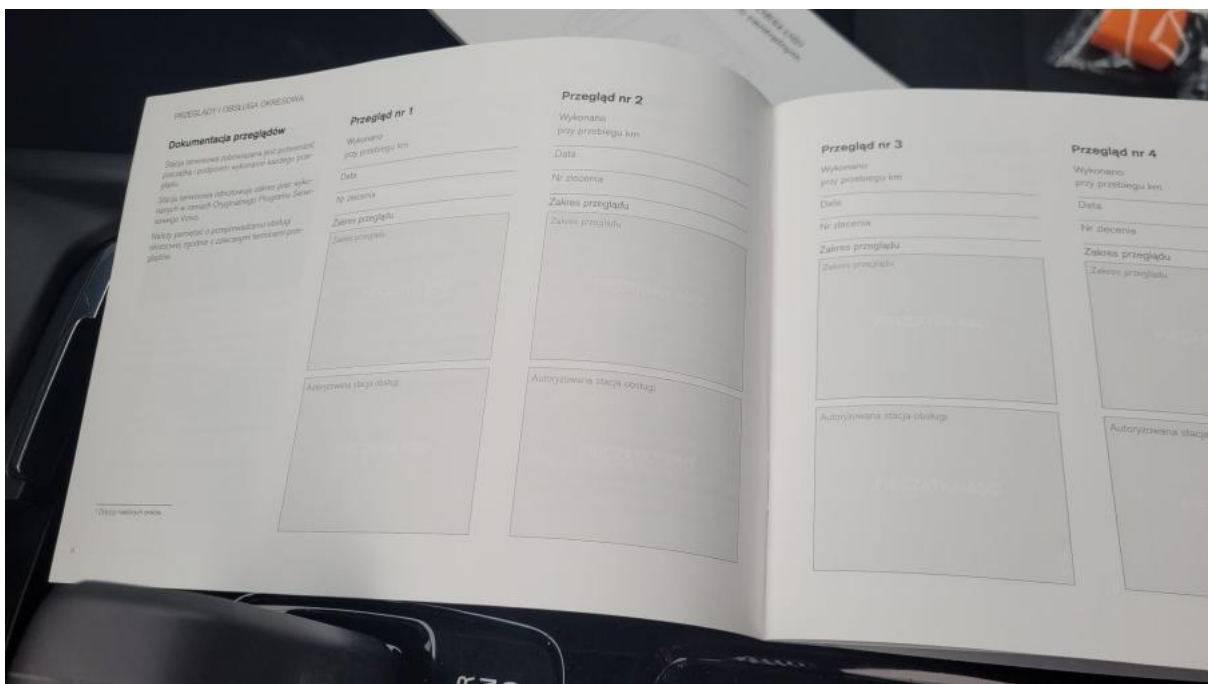

Fot. 31

Książka serwisowa – ostatni przegląd



Fot. 32

Instrukcje

DOKUMENTACJA FOTOGRAFICZNA



Fot. 33

Zderzak - Rysa/odprysk 1



Fot. 34

Drzwi tylne P - Wgniecenie/odkształcenie 1

DOKUMENTACJA FOTOGRAFICZNA



Fot. 35

Światło odblaskowe tylne - Rysa/odprysk 1



Fot. 36

Zderzak tylny - Rysa/odprysk 1