

Raport z oględzin pojazdu

Numer raportu	395661/5/25-9573	Data raportu	06-05-2025
Rzeczoznawca	Jan Rybołowik	Data oględzin	06-05-2025
Nr zlecenia	PCM(DZS)/GDA/30917/25/04/29	Miejsce oględzin	02-337 Warszawa, ul. Mszczonowska 4, ...

Dane pojazdu

Numer identyfikacyjny (VIN)	WAUZZZF21LN074803
Marka, model	AUDI A6 [C8] 18-23
Typ, wersja	A6 50 TDI mHEV Quattro Spor...
Numer rejestracyjny	WD5156N
Silnik (rodz./poj./moc)	diesel/2967 ccm/210 kW
Stan licznika	117 840 km
Data 1. rej./rok prod.	26-05-2020/2020
Data nast. bad. techn.	23-05-2025
Nadwozie	sedan 4/5
Lakier	grafitowy/2-warstwowy metalizowany
Skrzynia biegów	automatyczna



Wyposażenie pojazdu

8 głośników, Alarm z zabezpieczeniem przed odholowaniem pojazdu, Aplikacje dekoracyjne wnętrza - Aluminium, Asystent świateł drogowych - funkcja automatycznego włączania/wyłączania świateł drogowych, Audi Music Interface (UF7) - gniazdo do podłączenia urządzeń zewnętrznych, Audi Pre Sense Front, Audi drive select (zmiana charakterystyki trybu jazdy), Audi lane assist - ostrzeżenie przed niezamierzoną zmianą pasa ruchu, Audi pre sense basic - system wspomagający bezpieczeństwo kierowcy i pasażerów, Czujnik ciśnienia w oponach, Dodatkowy zbiornik adBlue(12 litrów), Dogrzewacz, Dywaniki podłogowe przód i tył, Elektryczne otwieranie pokrywy bagażnika, Felgi aluminiowe 18 z ogumieniem, Fotele przednie regulowane elektrycznie z funkcją pamięci ustawień dla fotela kierowcy, Fotele przednie sportowe, Fotele przednie z elektryczną regulacją podparcia odcinka lędźwiowego, Kierownica wielofunkcyjna 3-ramienna sportowa - skórzana, Klimatyzacja automatyczna, 2-strefowa, Kolumna kierownicy z manualną regulacją położenia, Komputer pokładowy 7 z kolorowym wyświetlaczem, Kurtyny powietrzne z przodu i z tyłu, Lakier uni, Lampy tylne wykonane w technice diodowej (LED), Listwy ozdobne wokół szyb w kolorze srebrnym, Listwy progowe - aluminiowe, Lusterka boczne elektrycznie składane z funkcją pamięci, podgrzewane, Lusterka boczne regulowane elektrycznie, Lusterka boczne z funkcją automatycznego opuszczania prawego lusterka podczas cofania, Lusterka w kolorze nadwozia, Lusterko wsteczne z automatyczną funkcją przeciwoślepieniową, Panel obsługi z przyciskami z matowej czerni, Podsufitka materiałowa, Podłokietnik przedni, komfortowy, dla kierowcy i pasażera (ze schowkiem), Progresywny układ kierowniczy, Radio MMI plus, Rozszerzony zakres ochrony pieszych, Szyba tylna i szyby boczne z powłoką termoizolacyjną, Tapicerka tkaninowa Rhythmus, Tempomat z regulacją i limitem prędkości, Trójkąt ostrzegawczy i apteczka, Uchwyty ISOFIX - tył z funkcją Top Tether, Usługi Audi connect Safety&Service, Wspomaganie układu kierowniczego, elektromechaniczne, Wyłącznik poduszki powietrznej pasażera z przodu, Zagłówki w fotelach z przodu, Zamek centralny z pilotem, Zawieszenie dynamiczne, Zbiornik paliwa - 63l, Zderzaki, wzmocnione, Zestaw do naprawy przebitej opony, Złącze Bluetooth, Światła do jazdy dziennej LED, Audi Connect Navigation & Infotainment (informacje o ruchu, niebezpieczeństwach, WLAN), Audi Smartphone Interface, Audi Virtual Cockpit Plus - w pełni cyfrowy zestaw wskaźników z dodatkowymi funkcjami, Elektryczne wspomaganie unoszenia i opuszczania pokrywy bagażnika, Felgi aluminiowe 20 V-design (5-ramienne) z ogumieniem, Kanapa tylna z dzielonym i składanym oparciem, Lakier perłowy - Szary Daytona, Lusterka boczne przyciemniane automatycznie, Lusterko po stronie kierowcy, asferyczne, Lusterko po stronie pasażera typu Convex (lusterko zakrzywione, o szerszym kącie widzenia), Ostrzeżenie przed niezamierz. zmianą pasa ruchu, kontrola w nagłych przypadkach med. i pomoc drogowa, Pakiet Comfort, Pakiet Czerni, Pakiet Travel, Pakiet oświetlenia wnętrza - konturowe/ambiente (6 profili kolorystycznych/do wyboru 30 barw), Pakiet stylistyczny S line Exterior, Pakiet systemów wspomagających kierowcę na trasie, Pakiet wspomagający parkowanie, Podsufitka materiałowa w kolorze czarnym, Reflektory przednie Matrix LED z dynamicznymi kierunkowskazami, System MMI Navi plus, kolor. wyświetlacz 10.1", kolor. wyświetlacz 12.3, 10 głośników, Audi connect, System nagłośnienia Bang&Olufsen premium sound system z dźwiękiem 3D, 705 W, System rozpoznawania znaków drogowych, Szyby tylne przyciemnione (szyby privacy), Tapicerka łączona Alcantara/skóra, Zbiornik paliwa - 73l

Ogumienie

Oś	Koło	Producent, typ	Rozmiar	Profil zmierzony
przednia	prawe	BRIDGESTONE, BLIZZAK LM005	255/40 20 101V	5,5 mm
	lewe	BRIDGESTONE, BLIZZAK LM005	255/40 20 101V	5,5 mm
tylna	prawe	BRIDGESTONE, BLIZZAK LM005	255/40 20 101V	5,0 mm
	lewe	BRIDGESTONE, BLIZZAK LM005	255/40 20 101V	5,0 mm

Dokumenty i akcesoria

[Dokumenty rej.] - POLISA UBEZP. (Nie.), Kluczyki (TAK - 2), Tablice rejestracyjne (TAK - 2), Dowód rejestracyjny (TAK), Karta pojazdu (NIE)

Grubość powłoki lakierowej

W zakresie do 150 µm

Poz.	Nazwa części	Przedział grubości powłoki lakierowej [µm]
1	Pokrywa komory silnika	do 150
2	Błotnik przedni lewy	do 150
3	Błotnik przedni prawy	do 150
4	Słupek przedni lewy	do 150
5	Słupek przedni prawy	do 150
6	Słupek środkowy lewy	do 150
7	Słupek środkowy prawy	do 150
8	Próg lewy	do 150
9	Próg prawy	do 150
10	Dach	do 150
11	Drzwi przednie lewe	do 150
12	Drzwi przednie prawe	do 150
13	Drzwi tylne lewe	do 150

14	Drzwi tylne prawe	do 150
15	Błotnik tylny lewy/ściana boczna lewa	do 150
16	Błotnik tylny prawy/ściana boczna prawa	do 150
17	Pokrywa bagażnika	do 150

Stwierdzone uszkodzenia

Poz.	Nazwa pozycji	Opis uszkodzeń	Kwalifik.	Naprawa [rbg]
1	Nakładka wewnętrzna koła zapasowego	innepełnienie zamka	WY	0.2
2	Okładzina zderzaka przedniego	wgniecenie/odkształcenie	NA	1
3	Okładzina zderzaka tylnego	rysa/odprysk		
4	Błotnik tylny L	rysa/odprysk		
5	Felga przednia L	rysa/odprysk		
6	Felga przednia R	rysa/odprysk		
7	Felga tylna R	rysa/odprysk		

DOKUMENTACJA FOTOGRAFICZNA



Fot. 1

Przekątna przednia lewa

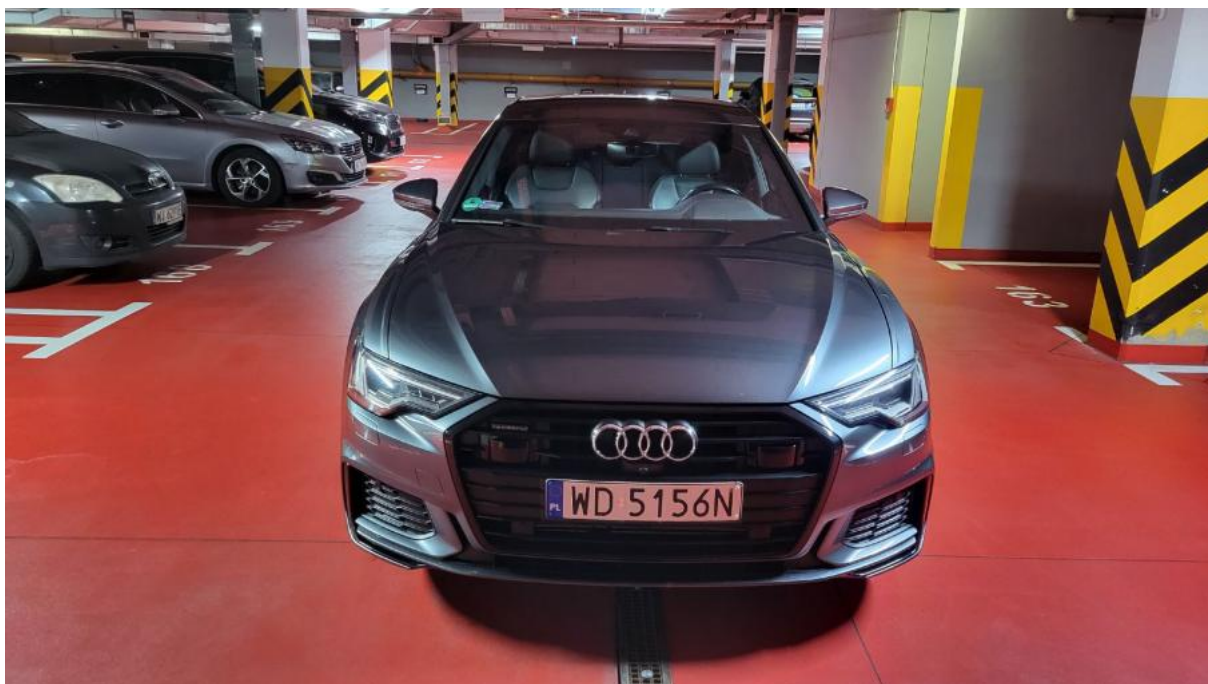

Fot. 2

Przód

DOKUMENTACJA FOTOGRAFICZNA



Fot. 3

Przekątna przednia prawa



Fot. 4

Próg prawy (widok od przodu)

DOKUMENTACJA FOTOGRAFICZNA



Fot. 5

Bok prawy z przodu



Fot. 6

Bok prawy z tyłu

DOKUMENTACJA FOTOGRAFICZNA



Fot. 7

Przekątna tylna prawa



Fot. 8

Tył

DOKUMENTACJA FOTOGRAFICZNA



Fot. 9

Przekątna tylna lewa



Fot. 10

Bok lewy z tyłu

DOKUMENTACJA FOTOGRAFICZNA



Fot. 11

Bok lewy z przodu



Fot. 12

Próg lewy (widok od przodu)

DOKUMENTACJA FOTOGRAFICZNA



Fot. 13
Numer identyfikacyjny



Fot. 14
Tabliczka znamionowa

DOKUMENTACJA FOTOGRAFICZNA



Fot. 15

Zestaw wskaźników - przebieg



Fot. 16

Widok przez otwarte drzwi przednie lewe

DOKUMENTACJA FOTOGRAFICZNA



Fot. 17

Widok przez otwarte drzwi tylne lewe



Fot. 18

Widok z tylnej kanapy na deskę rozdź.

DOKUMENTACJA FOTOGRAFICZNA



Fot. 19

Konsola środkowa



Fot. 20

Tunel środkowy

DOKUMENTACJA FOTOGRAFICZNA



Fot. 21

Kierownica (na wprost)



Fot. 22

Kierownica z lewej strony

DOKUMENTACJA FOTOGRAFICZNA



Fot. 23
Komora silnika



Fot. 24
Bagażnik

DOKUMENTACJA FOTOGRAFICZNA



Fot. 25
Koło zapasowe

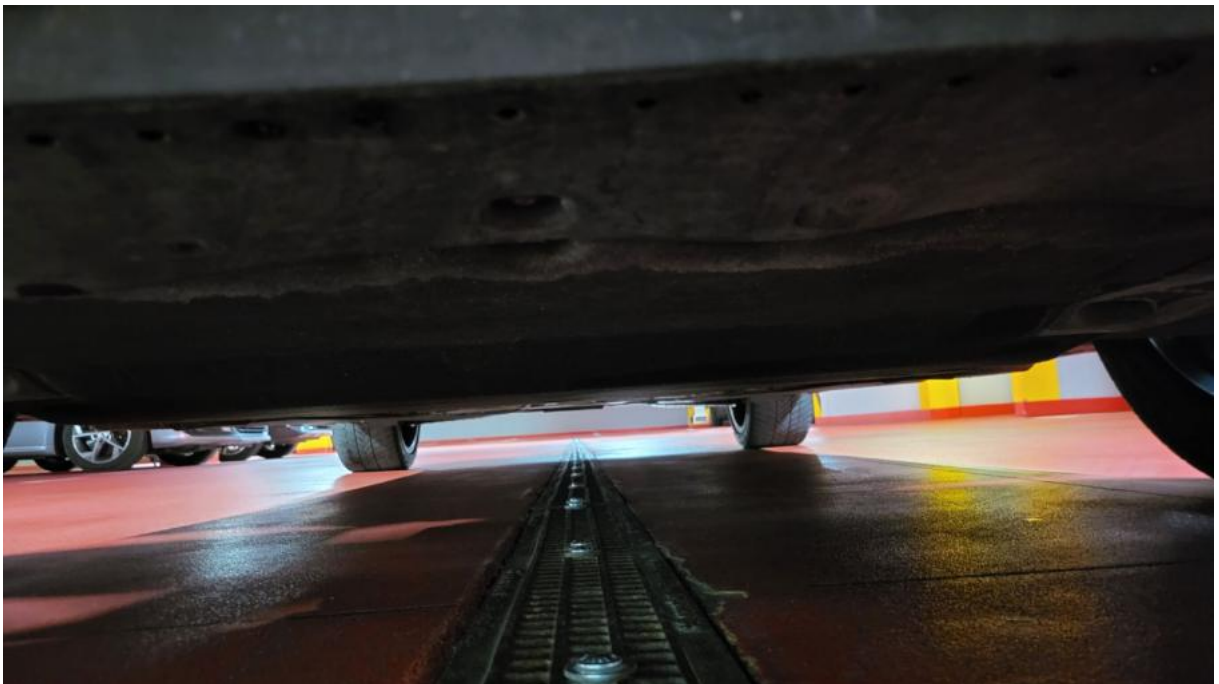

Fot. 26
Spód pojazdu przód

DOKUMENTACJA FOTOGRAFICZNA

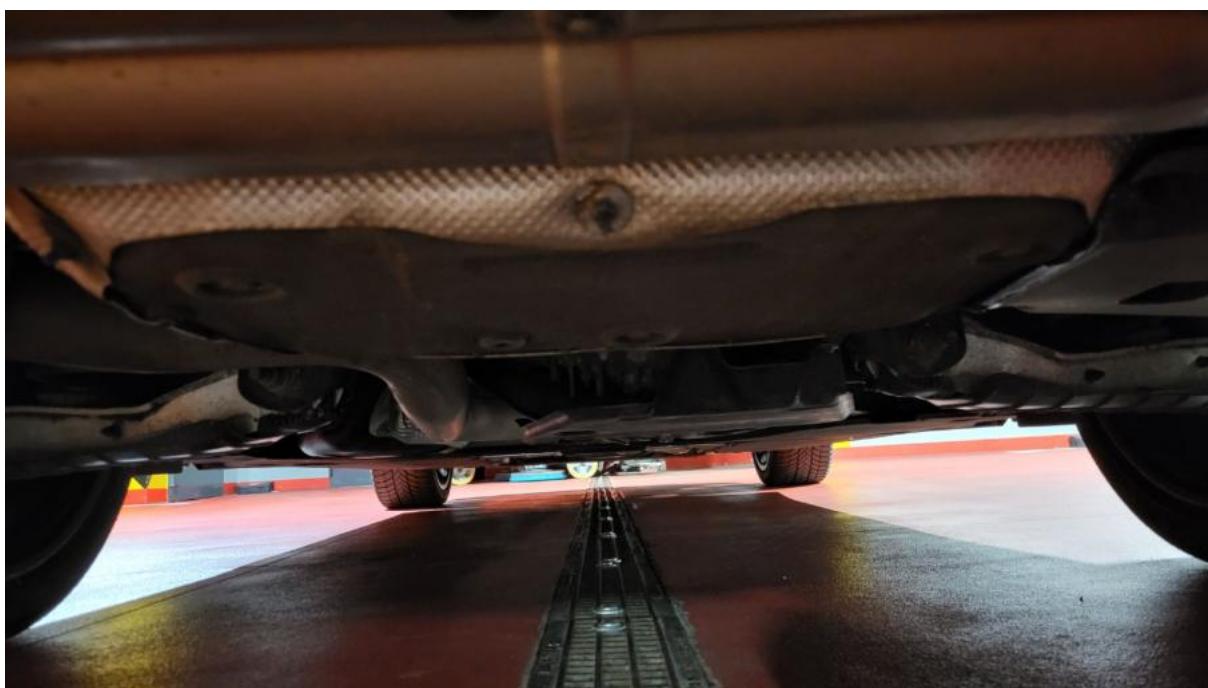

Fot. 27
Spód pojazdu tył



Fot. 28
Dowód rej. Str. 1

DOKUMENTACJA FOTOGRAFICZNA

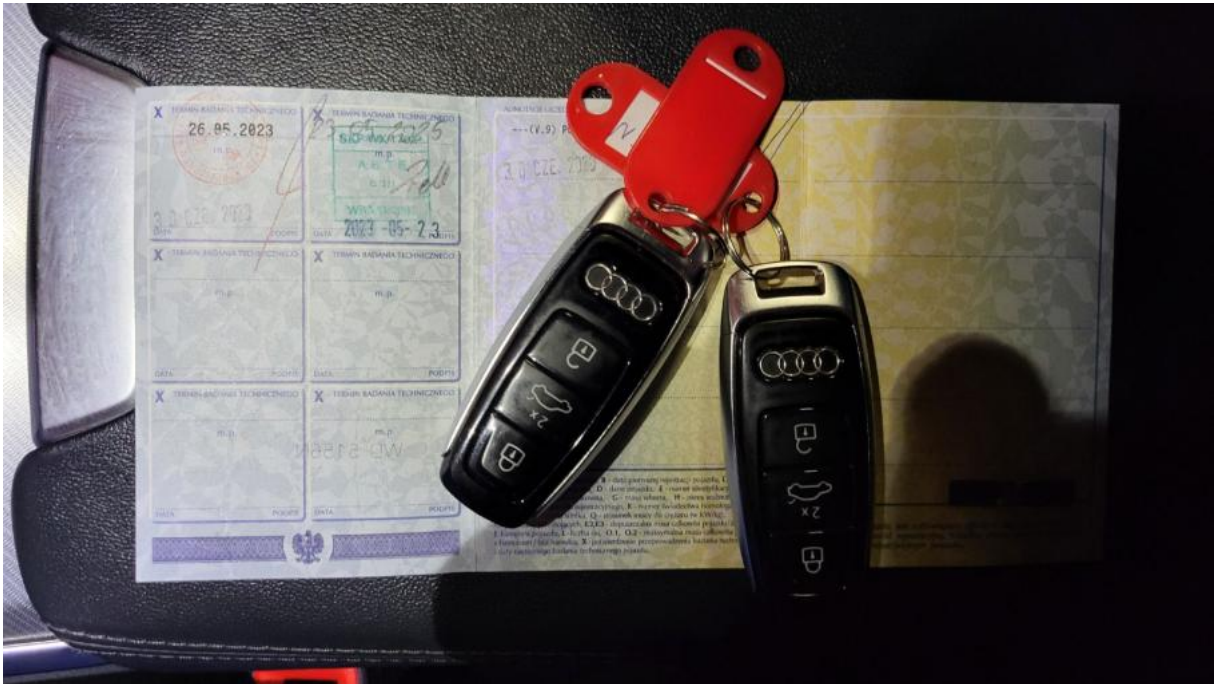

Fot. 29
Dow. Rej. Str.2 i klucze

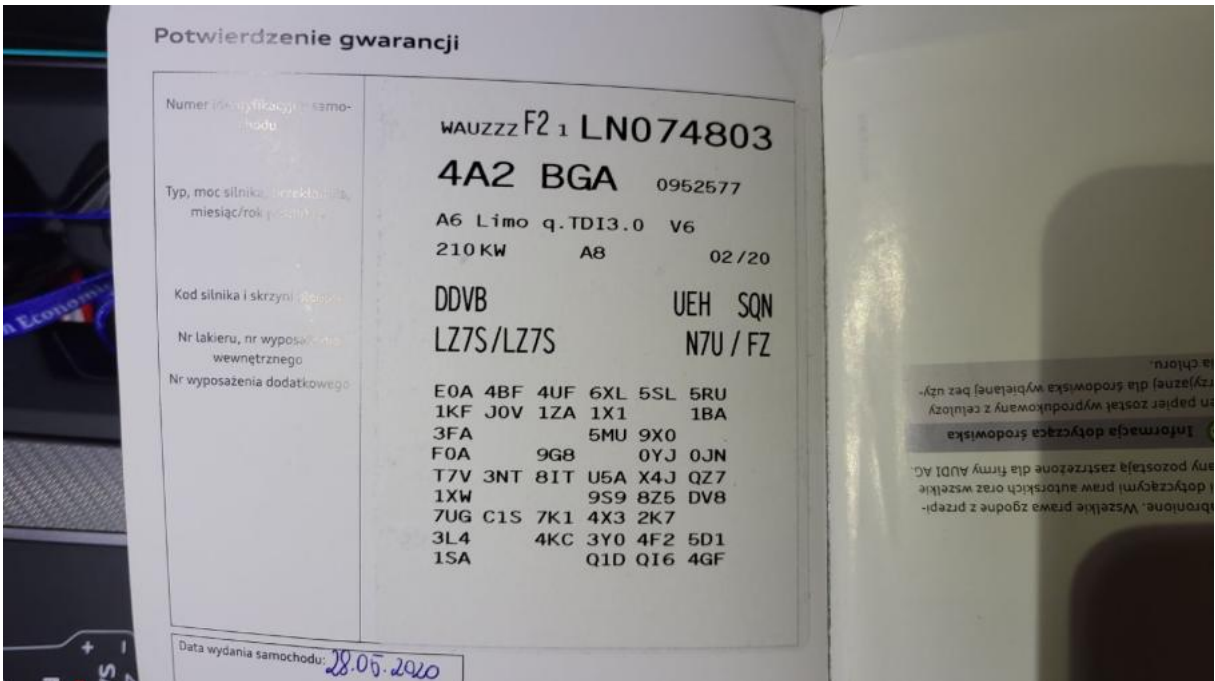

Fot. 30
Książka serwisowa – dane

DOKUMENTACJA FOTOGRAFICZNA



Fot. 31

Książka serwisowa – ostatni przegląd



Fot. 32

Zderzak - Wgniecenie/odkształcenie 1

DOKUMENTACJA FOTOGRAFICZNA



Fot. 33

Felga aluminiowa przednia P - Rysa/odprysk 1



Fot. 34

Felga aluminiowa tylna P - Rysa/odprysk 1

DOKUMENTACJA FOTOGRAFICZNA



Fot. 35

Zderzak tylny - Rysa/odprysk 1

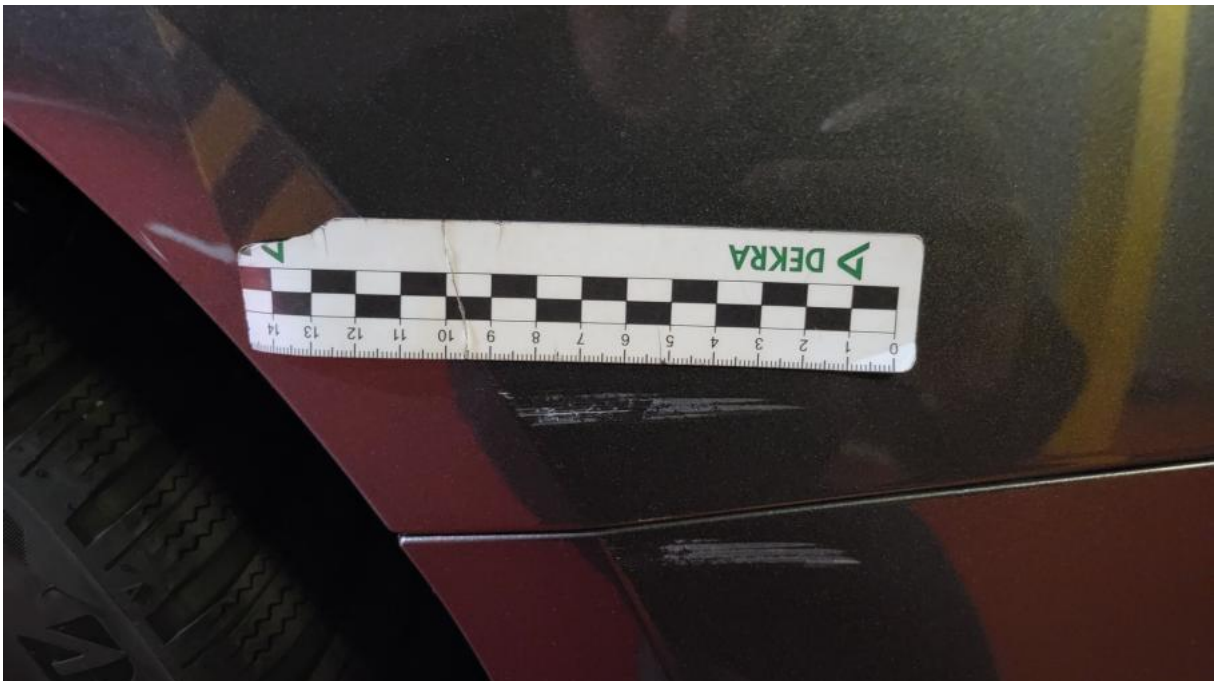

Fot. 36

Błotnik tylny L / Ściana boczna L - Rysa/odprysk 1

DOKUMENTACJA FOTOGRAFICZNA



Fot. 37

Felga Aluminiowa przednia L - Rysa/odprysk 1



Fot. 38

Wykładzina podłogi bagażnika - Pęknięcie/rozerwanie 1