

Raport z oględzin pojazdu

Numer raportu	214772/4/25-11401	Data raportu	18-04-2025
Rzeczoznawcy	mgr inż. Krzysztof Orzeszyna mgr inż. Przemysław Ostap	Data oględzin	17-04-2025
Nr zlecenia	PCM(DZS)/GDA/25052/25/04/04	Miejsce oględzin	MM CARS WROCŁAW PZS, WYŚCIGO...

Dane pojazdu

Numer identyfikacyjny (VIN)	ZFACF9D39N6Y03146
Marka, model	FIAT Tipo Kombi 20-24
Typ, wersja	Typo 1.0 T3 City Life
Numer rejestracyjny	GD2G512
Silnik (rodz./poj./moc)	benz./999 ccm/74 kW
Stan licznika	15 300 km
Data 1. rej./rok prod.	15-12-2022/2022
Data nast. bad. techn.	15-12-2025
Nadwozie	KOM 5/5
Lakier	szary/METALIK
Skrzynia biegów	manualna



Wyposażenie pojazdu

ABS, Asystent utrzymania pasa ruchu (pod warunkiem prawidłowego oznakowania drogi), Czujnik temperatury zewnętrznej, Felgi aluminiowe 16", diamentowy szlif, z ogumieniem 205/55, Fotel kierowcy z regulacją wysokości, Funkcja Android Auto, Apple CarPlay, Gniazdo 12V na konsoli centralnej, Grill przedni aktywny, z otwieranymi klapami, Kanapa tylna dzielona w stosunku 60:40, Kierownica i gałka zmiany biegów pokryte skórą, Kierownica z przyciskami do sterowania systemem multimedialnym, Kieszeń na oparciu fotela kierowcy, Klamki w kolorze satynowego chromu, Klimatyzacja automatyczna jednostrefowa, Kolumna kierownicy z regulacją w dwóch płaszczyznach, Listwy chromowane satynowe pod przednim grillem, Lusterka boczne regulowane elektrycznie i ogrzewane, Obudowy lusterek bocznych w kolorze nadwozia, Ogranicznik prędkości, Ogranicznik prędkości inteligentny, z systemem rozpoznawania znaków drogowych, Ogrzewanie tylnej szyby, Osłona przeciwsłoneczna z lusterkami i oświetleniem po stronie kierowcy, Osłona przeciwsłoneczna z lusterkami i oświetleniem po stronie pasażera, Poduszka powietrzna kierowcy, Poduszka powietrzna pasażera, Poduszki powietrzne boczne, Poduszki powietrzne kurtynowe, Podłoga bagażnika Cargo Magic Space, Podłokietnik przedni, Port USB, Radio Uconnect DAB z 7-calowym dotykowym ekranem (bez CD) i Bluetooth, 6 głośników, Relingi dachowe, Sterowanie zamkiem centralnym za pomocą pilota w kluczyku, System ESC, Panic Brake Assist, Traction Control, Drag Torque Control, Electronic Rollover Mitigation, System Hill Hold Control, System Stop & Start, System kontroli ciśnienia w oponach, System wykrywania zmęczenia kierowcy, Szyby elektrycznie sterowane, przód, Szyby elektrycznie sterowane, tył, Tapicerka materiałowa, Tempomat, Uchwyty nad głowami z powolnym składaniem, Wspomaganie kierownicy - elektryczne Dualdrive, Wyświetlacz kolorowy TFT 7" między zegarami, Zagiówek środkowy z tyłu, Zamek centralny, Zderzaki lakierowane w kolorze nadwozia, Zestaw naprawczy do kół Fix&Go, Światła przeciwmgielne, Światła tylne w technologii LED, Kamera cofania z dynamicznymi liniami toru jazdy, Lakier metalizowany, Szary Colosseo

Ogumienie

Oś	Koło	Producent, typ	Rozmiar	Profil zmierzony
przednia	prawe	KLEBER, KRISALP HP3	205/55 16 91T	7,0 mm
	lewe	KLEBER, KRISALP HP3	205/55 16 91T	7,0 mm
tylna	prawe	KLEBER, KRISALP HP3	205/55 16 91T	7,5 mm
	lewe	KLEBER, KRISALP HP3	205/55 16 91T	7,5 mm

Dokumenty i akcesoria

[Dokumenty rej.] - POLISA UBEZP. (Nie.), Kluczyki (TAK - 2), Tablice rejestracyjne (TAK - 2), Dowód rejestracyjny (TAK), Karta pojazdu (NIE)

Grubość powłoki lakierowej

W zakresie do 150 µm

Poz.	Nazwa części	Przedział grubości powłoki lakierowej [µm]
1	Pokrywa komory silnika	do 150
2	Błotnik przedni lewy	do 150
3	Błotnik przedni prawy	do 150
4	Słupek przedni lewy	do 150
5	Słupek przedni prawy	do 150
6	Słupek środkowy lewy	do 150
7	Słupek środkowy prawy	do 150
8	Próg lewy	do 150
9	Próg prawy	do 150
10	Dach	do 150
11	Drzwi przednie lewe	do 150
12	Drzwi tylne lewe	do 150
13	Drzwi tylne prawe	do 150
14	Błotnik tylny lewy/ściana boczna lewa	do 150
15	Błotnik tylny prawy/ściana boczna prawa	do 150
16	Pokrywa bagażnika	do 150

W zakresie do 200 µm

Poz.	Nazwa części	Przedział grubości powłoki lakierowej [µm]
1	Drzwi przednie prawe	150 - 200

Stwierdzone uszkodzenia

Poz.	Nazwa pozycji	Opis uszkodzeń	Kwalifik.	Naprawa [rbg]
1	Błotnik tylny L	wgniecenie/odkształcenie	NA	0.7
2	Drzwi tylne (nieuzbrojone) R	rysa/odprysk		

DOKUMENTACJA FOTOGRAFICZNA



Fot. 1
Przekątna przednia lewa



Fot. 2
Przód

DOKUMENTACJA FOTOGRAFICZNA



Fot. 3
Przekątna przednia prawa



Fot. 4
Próg prawy (widok od przodu)

DOKUMENTACJA FOTOGRAFICZNA



Fot. 5
Bok prawy z przodu



Fot. 6
Bok prawy z tyłu

DOKUMENTACJA FOTOGRAFICZNA



Fot. 7
Przekątna tylna prawa



Fot. 8
Tył

DOKUMENTACJA FOTOGRAFICZNA



Fot. 9
Przekątna tylna lewa



Fot. 10
Bok lewy z tyłu

DOKUMENTACJA FOTOGRAFICZNA



Fot. 11
Bok lewy z przodu



Fot. 12
Próg lewy (widok od przodu)

DOKUMENTACJA FOTOGRAFICZNA



Fot. 13
Numer identyfikacyjny



Fot. 14
Tabliczka znamionowa

DOKUMENTACJA FOTOGRAFICZNA



Fot. 15

Zestaw wskaźników - przebieg



Fot. 16

Widok przez otwarte drzwi przednie lewe

DOKUMENTACJA FOTOGRAFICZNA



Fot. 17

Widok przez otwarte drzwi tylne lewe



Fot. 18

Widok z tylnej kanapy na deskę rozd.

DOKUMENTACJA FOTOGRAFICZNA



Fot. 19
Konsola środkowa



Fot. 20
Tunel środkowy

DOKUMENTACJA FOTOGRAFICZNA



Fot. 21
Kierownica (na wprost)



Fot. 22
Kierownica z lewej strony

DOKUMENTACJA FOTOGRAFICZNA



Fot. 23
Komora silnika



Fot. 24
Bagażnik

DOKUMENTACJA FOTOGRAFICZNA



Fot. 25
Spód pojazdu przód



Fot. 26
Spód pojazdu tył

DOKUMENTACJA FOTOGRAFICZNA



Fot. 27
Tarcza hamulcowa przednia lewa



Fot. 28
Tarcza hamulcowa przednia prawa

DOKUMENTACJA FOTOGRAFICZNA



Fot. 29
Tarcza hamulcowa tylna prawa



Fot. 30
Tarcza hamulcowa tylna lewa

DOKUMENTACJA FOTOGRAFICZNA



Fot. 31
Dowód rej. Str. 1



Fot. 32
Dow. Rej. Str.2 i klucze

DOKUMENTACJA FOTOGRAFICZNA

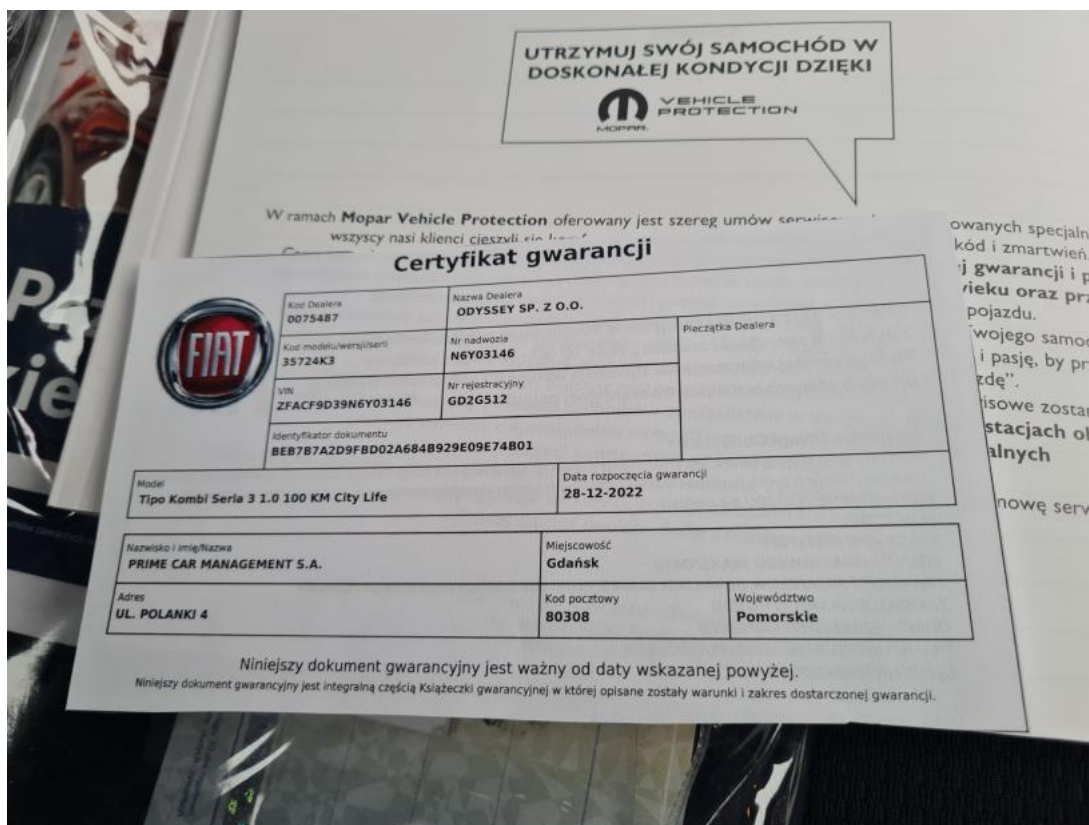

Fot. 33
Książeczka serwisowa – dane

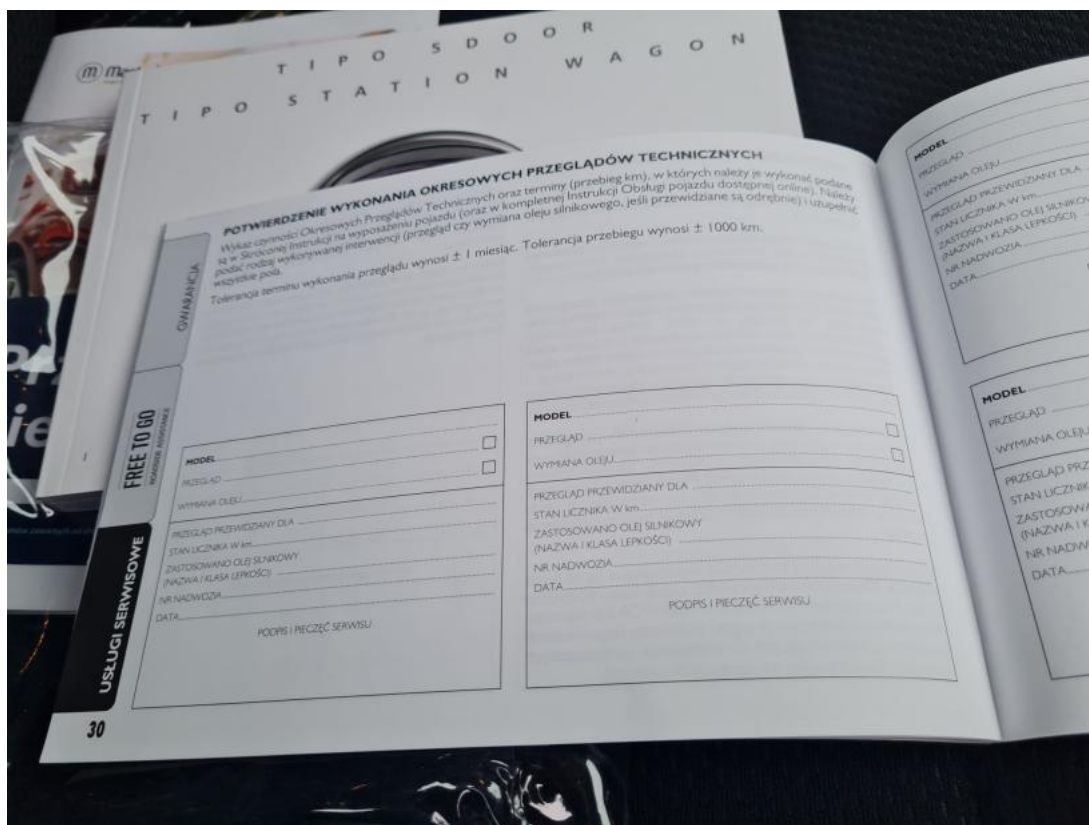

Fot. 34
Książeczka serwisowa – ostatni przegląd

DOKUMENTACJA FOTOGRAFICZNA

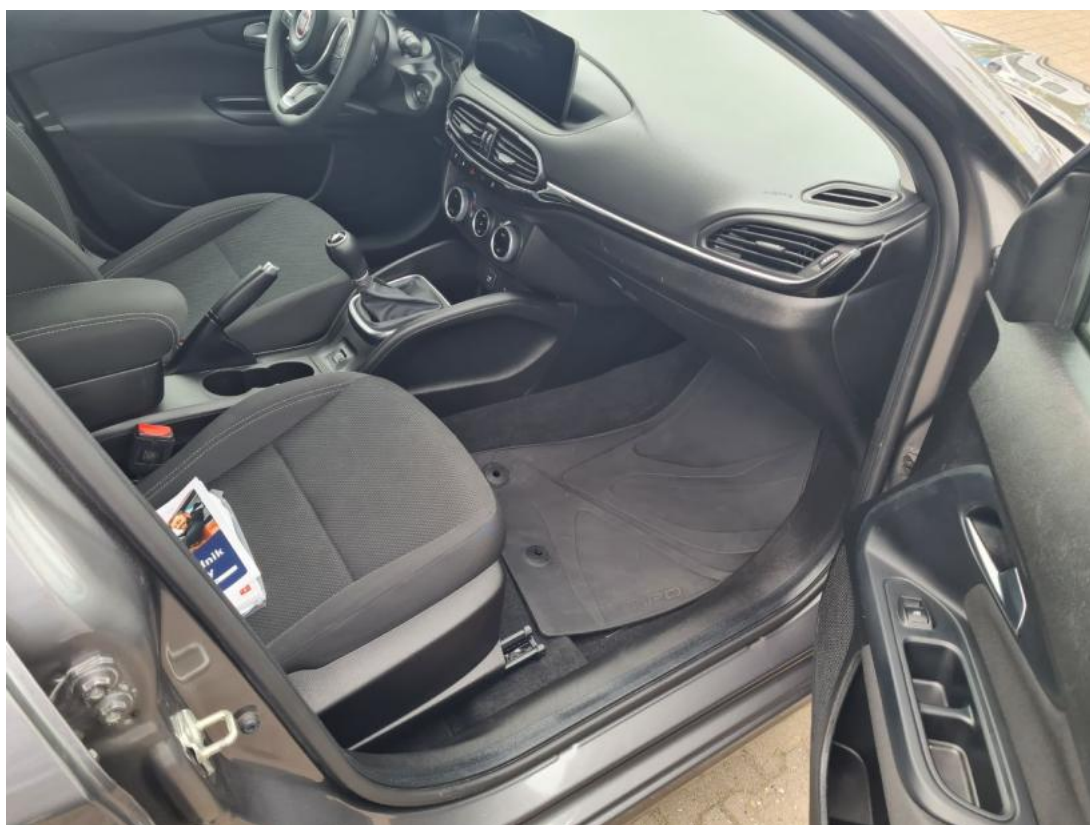

Fot. 39
Zdjęcie do protokołu



Fot. 40
Drzwi tylne P - Rysa/odprysk 1

DOKUMENTACJA FOTOGRAFICZNA



Fot. 41

Błotnik tylny L / Ściana boczna L - Wgniecenie/odkształcenie 1