

Raport z oględzin pojazdu

Numer raportu	214988/5/25-11401	Data raportu	08-05-2025
Rzeczoznawcy	Krzysztof Kalbarczyk mgr inż. Przemysław Ostap	Data oględzin	06-05-2025
Nr zlecenia	PCM(DZS)/GDA/31004/25/04/29	Miejsce oględzin	MASTER1 WARSZAWA/KLAUDYN, ES...

Dane pojazdu

Numer identyfikacyjny (VIN)	KMHS5811DPU082287
Marka, model	HYUNDAI Santa Fe 20-24
Typ, wersja	Santa Fe 1.6 T-GDI HEV Platin...
Numer rejestracyjny	NO965AP
Silnik (rodz./poj./moc)	benz./1598 ccm/132 kW
Stan licznika	33 106 km
Data 1. rej./rok prod.	07-07-2023/2023
Data nast. bad. techn.	07-07-2026
Nadwozie	KOM 5/7
Lakier	szary/METALIK
Skrzynia biegów	automatyczna



Wyposażenie pojazdu

ABS, Aktywny system monitorowania martwego pola (BCA) oraz ostrzegania o ruchu poprzecznym (RCCA), Alarm, Asystent jazdy po autostradzie (HDA), Asystent kontroli zjazdu (DBC), Asystent parkowania zdalny, inteligentny (RSPA), Asystent podążania po pasie ruchu (LFA), Asystent ruszania pod górę (HAC), Asystent unikania kolizji czołowych, z wykryw. pieszych i rowerzystów oraz funkcją Junction Turning, Asystent utrzymywania pasa ruchu (LKA), Asystent zapobiegający kolizjom podczas jazdy do tyłu w trakcie parkowania (PCA), Asystent świateł drogowych (HBA), Automatyczne włączanie świateł, Blokada dziecięca drzwi tylnych, elektroniczna, Czujnik deszczu, Czujniki odległości przy parkowaniu, przód i tył, Deska rozdzielcza wykończona skórą ekologiczną, Dostęp bezkluczkowy, ESC/TSA - układ stabilizacji toru jazdy z asystentem stabilizacji jazdy przyczepą, El. podnoszenie szyb, przód, Felgi aluminiowe 19", z ogumieniem 235/55, Fotel kierowcy regulowany elektrycznie, Fotel kierowcy z elektrycznie wysuwany podparciem ud, Fotel kierowcy z elektryczną regulacją odcinka lędźwiowego (4-kierunki), Fotel kierowcy z pamięcią ustawień, Fotel kierowcy z regulacją wysokości, Fotel pasażera regulowany elektrycznie, Fotel pasażera z regulacją wysokości, Fotele przednie i tylne z funkcją podgrzewania, Fotele przednie z funkcją wentylacji, Fotele tylne przesuwane osobno, Funkcja automatycznego odparowywania szyb, Funkcja wyboru trybu jazdy, Gazetowniki w oparciach foteli przednich, Gniazdo 12V w bagażniku, Gniazdo 12V w konsoli centralnej, Gniazdo 220 V w tylnej części konsoli środkowej, Gniazdo USB w konsoli centralnej, Grill przedni, wykończony chromowanymi dodatkami, Gwarancja bez limitu kilometrów - 5 lat, Gwarancja na baterię wysokiego napięcia - 8 lat, Głośniki w drzwiach, przód i tył, Głośniki wysokotonowe, zewnętrzny wzmacniacz oraz głośnik centralny, Haczyki do mocowania bagażu, Hamulec pokolizyjny (MCB), Hamulec postojowy - elektryczny z funkcją Auto Hold, Immobilizer, Kanapa tylna dzielona w proporcji 60:40, z możliwością przesuwania, Kanapa tylna, składana za pomocą dźwigni od strony bagażnika, Kierownica pokryta skórą, Kierownica z funkcją podgrzewania, Kierownica ze sterowaniem radia, Klamki wewnętrzne - chromowane, Klamki zewnętrzne z wykończeniem w kolorze satynowego chromu, Kłapa bagażnika inteligentna, z regulacją wysokości i prędkości otwierania, Klimatyzacja automatyczna, 2-strefowa, Kolumna kierownicy regulowana w dwóch płaszczyznach, Kontrola stanu technicznego bezpłatna - 5 lat, Kontrolka niskiego poziomu płynu do spryskiwaczy, Koło zapasowe - pełnowymiarowe, aluminiowe, Lampy tylne LED, Listwa ozdobna na desce rozdzielczej z hydrografiką, Listwy boczne w kolorze czarnym, Listwy chromowane na zderzaku przednim i tylnym, Listwy okienne chromowane, Listwy progowe Deluxe, Lusterka boczne składane elektrycznie, Lusterka boczne sterowane elektrycznie, podgrzewane, Lusterka boczne w kolorze nadwozia, Lusterka boczne z wbudowanymi kierunkowskazami, Lusterko wsteczne przyciemniające się automatycznie, Nawiew klimatyzacji dla drugiego rzędu siedzeń (dla wersji 5-osobowej), Ogranicznik prędkości, Ostony przeciwsloneczne kierowcy i pasażera rozsuwane, z lusterkami i oświetleniem, Oświetlenie bagażnika, Oświetlenie nastrojowe wnętrza, Oświetlenie pierwszego i drugiego rzędu, Oświetlenie powitalne, Poduszka powietrzna centralna, Poduszki powietrzne boczne i kurtynowe, Poduszki powietrzne kierowcy i pasażera, Podłokietnik tylny z uchwytnymi na napoje, Port USB do ładowania, Przygotowanie do montażu haka holowniczego (okablowanie), Reflektory LED (projekcyjne), Relingi dachowe, Roleta przestrzeni bagażowej, Schowek w podłodze bagażnika, Schowek w podłokietniku, Siatka zabezpieczająca bagaż, Spoiler tylny z trzecim światłem Stop LED, Sterowanie skrzynią biegów za pomocą przycisków, System Bluetooth z obsługą komend głosowych, System Premium Audio KRELL, System inteligentnego ostrzegania o znakach ograniczenia prędkości (ISLW), System kamer 360°, System monitorowania ciśnienia w oponach, System monitorowania tylnej kanapy (RSA) z czujnikami ultradźwiękowymi, System monitorujący poziom koncentracji kierowcy (DAW), System nawigacji satelitarnej z wys. dotykowy 10,25", DAB, MapCare, AndroidAuto, AppleCarPlay, BlueLink, System ostrzegania o odjechaniu poprzedzającego pojazdu (LVDA), System ratunkowy eCall, System wyświetlający widok z martwego pola (BVM), Szyba czołowa akustyczna, Szyba tylna z funkcją podgrzewania i wyłącznikiem czasowym, Szyby przednie atermiczne, Szyby tylne laminowane, Szyby tylne przyciemniane, Tempomat inteligentny z funkcją Stop&Go, Uchwyty ISOFIX przód/tył, Uchwyty na napoje z przodu, Układ wspomagania kierownicy elektronicznie sterowany, Usługa assistance - 5 lat (obejmuje próbę naprawienia pojazdu na miejscu), Wyciszenie maski, Wyświetlacz Head-Up, Zagłówki przednie regulowane w dwóch płaszczyznach, tylne z regulacją wysokości, Zamek centralny, Zawieszenie tylnej osi, samopoziomujące, Zegary cyfrowe, z kolorowym wyświetlaczem 10,25", Ładowarka bezprzewodowa do smartfonów, Łopatki do zmiany biegów, Światła do jazdy dziennej LED, Światła pozycyjne LED, Światła przeciwmgielne LED, tył, Żaluzje bocznych tylnych szyb, Lakier metaliczny, Pakiet Luxury, Pakiet Sun, Trzeci rząd siedzeń, dopłata do wersji 7-osobowej

Ogumienie

Oś	Koło	Producent, typ	Rozmiar	Profil zmierzony
przednia	prawe	NOKIAN, SNOW PROOF 2 SUV	235/55 19 105V	6,0 mm
	lewe	NOKIAN, SNOW PROOF 2 SUV	235/55 19 105V	6,0 mm
tylna	prawe	NOKIAN, SNOW PROOF 2 SUV	235/55 19 105V	6,0 mm
	lewe	NOKIAN, SNOW PROOF 2 SUV	235/55 19 105V	6,0 mm

Dokumenty i akcesoria

[Dokumenty rej.] - POLISA UBEZP. (Nie.), Kluczyki (TAK - 2), Tablice rejestracyjne (TAK - 2), Dowód rejestracyjny (NIE), Karta pojazdu (NIE)

Grubość powłoki lakierowej

 W zakresie do 150 μm

Poz.	Nazwa części	Przedział grubości powłoki lakierowej [μm]
1	Pokrywa komory silnika	do 150
2	Błotnik przedni lewy	do 150
3	Błotnik przedni prawy	do 150
4	Słupek przedni lewy	do 150
5	Słupek przedni prawy	do 150
6	Słupek środkowy lewy	do 150
7	Słupek środkowy prawy	do 150
8	Próg lewy	do 150
9	Próg prawy	do 150
10	Dach	do 150
11	Drzwi przednie lewe	do 150
12	Drzwi tylne lewe	do 150
13	Drzwi tylne prawe	do 150
14	Błotnik tylny lewy/ściana boczna lewa	do 150
15	Pokrywa bagażnika	do 150

 W zakresie do 300 μm

Poz.	Nazwa części	Przedział grubości powłoki lakierowej [μm]
1	Drzwi przednie prawe	150 - 300
2	Błotnik tylny prawy/ściana boczna prawa	150 - 300

Stwierdzone uszkodzenia

Poz.	Nazwa pozycji	Opis uszkodzeń	Kwalifik.	Naprawa [rbg]
1	Drzwi tylne (nieuzbrojone) L	wgniecenie/odkształcenie	NA	0.7
2	Drzwi przednie (nieuzbrojone) L	rysa/odprysk		
3	Próg L	rysa/odprysk		

DOKUMENTACJA FOTOGRAFICZNA



Fot. 1
Przekątna przednia lewa



Fot. 2
Przód

DOKUMENTACJA FOTOGRAFICZNA



Fot. 3

Przekątna przednia prawa



Fot. 4

Próg prawy (widok od przodu)

DOKUMENTACJA FOTOGRAFICZNA



Fot. 5

Bok prawy z przodu



Fot. 6

Bok prawy z tyłu

DOKUMENTACJA FOTOGRAFICZNA



Fot. 7
Przekątna tylna prawa



Fot. 8
Tył

DOKUMENTACJA FOTOGRAFICZNA



Fot. 9

Przekątna tylna lewa



Fot. 10

Bok lewy z tyłu

DOKUMENTACJA FOTOGRAFICZNA



Fot. 11

Bok lewy z przodu



Fot. 12

Próg lewy (widok od przodu)

DOKUMENTACJA FOTOGRAFICZNA



Fot. 13
Numer identyfikacyjny



Fot. 14
Tabliczka znamionowa

DOKUMENTACJA FOTOGRAFICZNA



Fot. 15

Zestaw wskaźników - przebieg



Fot. 16

Widok przez otwarte drzwi przednie lewe

DOKUMENTACJA FOTOGRAFICZNA



Fot. 17

Widok przez otwarte drzwi tylne lewe



Fot. 18

Widok z tylnej kanapy na deskę rozd.

DOKUMENTACJA FOTOGRAFICZNA



Fot. 19
Konsola środkowa



Fot. 20
Tunel środkowy

DOKUMENTACJA FOTOGRAFICZNA



Fot. 21

Kierownica (na wprost)



Fot. 22

Kierownica z lewej strony

DOKUMENTACJA FOTOGRAFICZNA



Fot. 23
Komora silnika



Fot. 24
Bagażnik

DOKUMENTACJA FOTOGRAFICZNA



Fot. 25

Spód pojazdu przód



Fot. 26

Spód pojazdu tył

DOKUMENTACJA FOTOGRAFICZNA

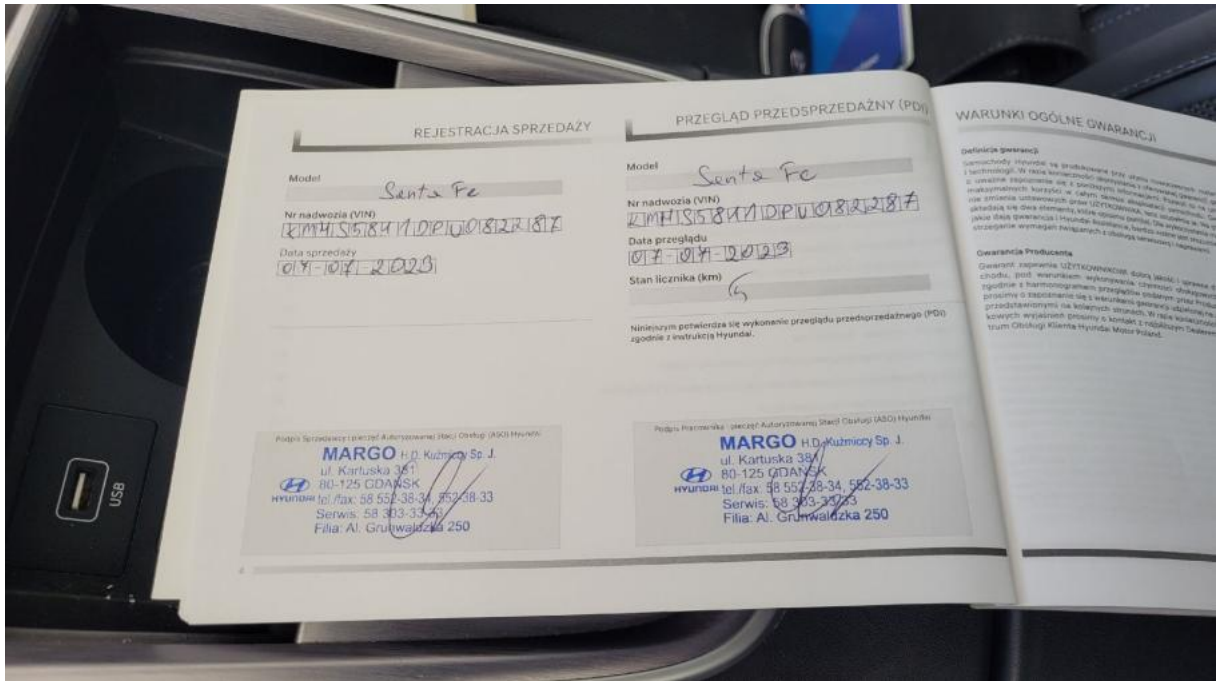

Fot. 27
Książka serwisowa – dane

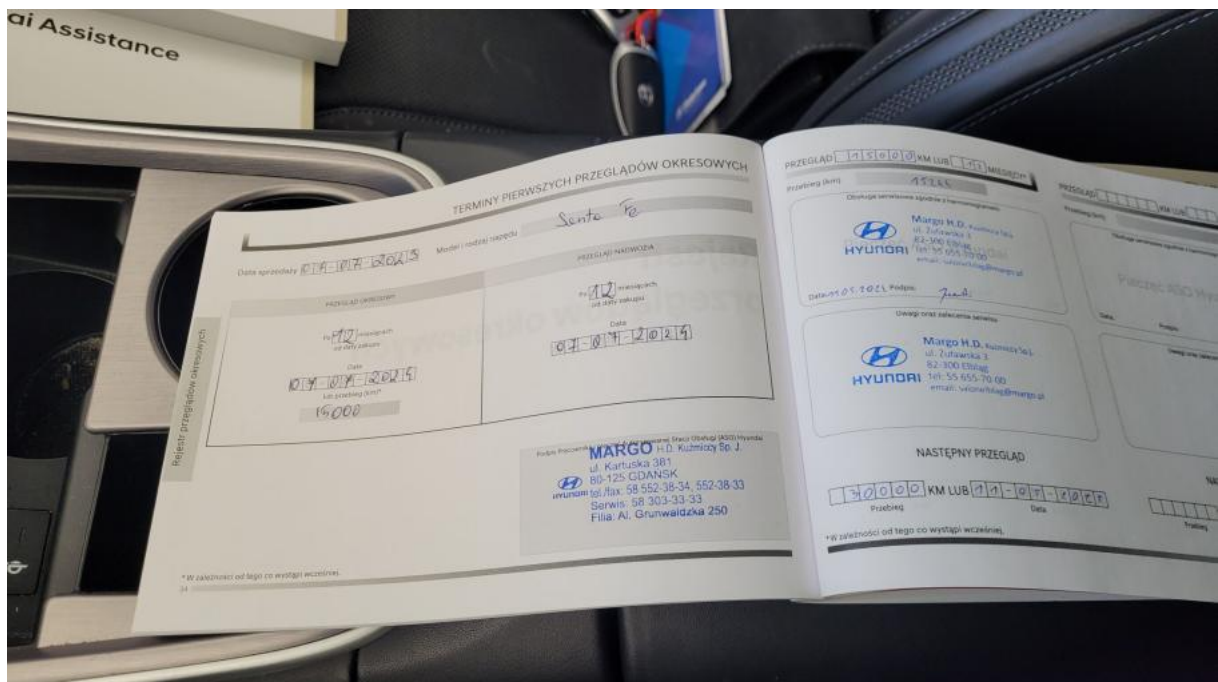

Fot. 28
Książka serwisowa – ostatni przegląd

DOKUMENTACJA FOTOGRAFICZNA



Fot. 29
Instrukcje



Fot. 30
Zdjęcie do protokołu

DOKUMENTACJA FOTOGRAFICZNA



Fot. 31

Zdjęcie do protokołu



Fot. 32

Zdjęcie do protokołu

DOKUMENTACJA FOTOGRAFICZNA



Fot. 33

Drzwi przed L - Rysa/odprysk 1



Fot. 34

Drzwi tylne L - Wgniecenie/odkształcenie 1

DOKUMENTACJA FOTOGRAFICZNA

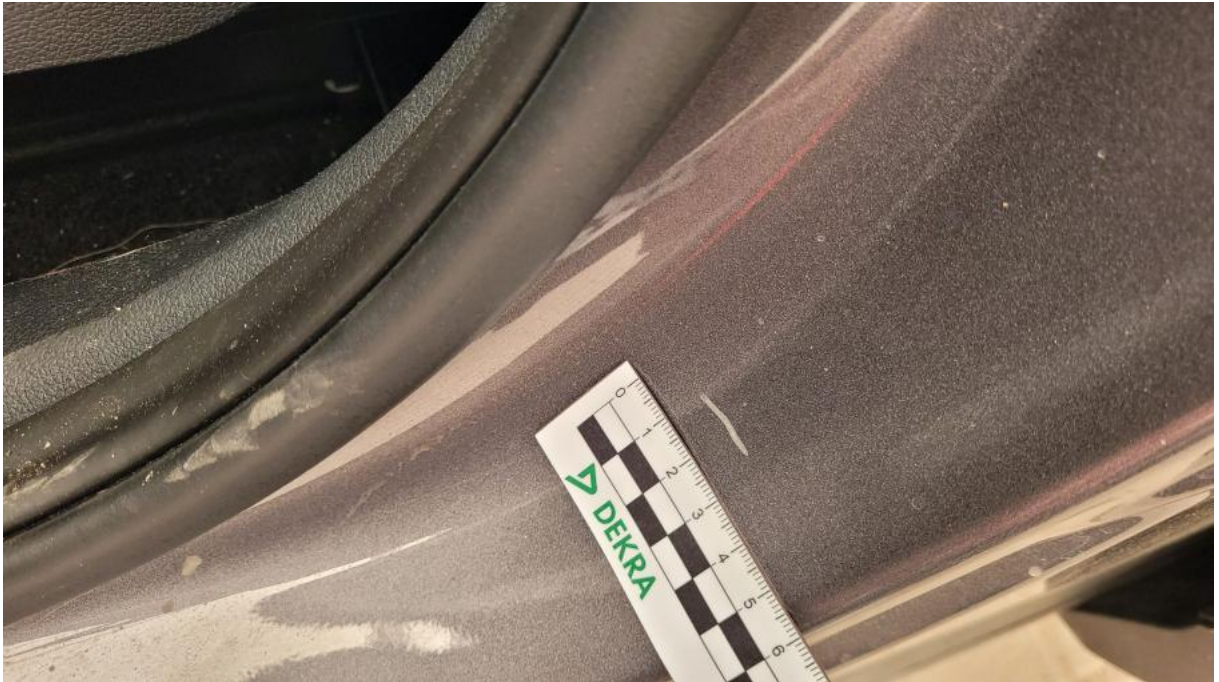

Fot. 35

Próg L - Rysa/odprysk 1