

## Raport z oględzin pojazdu

Numer raportu	214125/3/25-11401	Data raportu	04-03-2025
Rzeczoznawcy	mgr inż. Krzysztof Orzeszyna mgr inż. Przemysław Ostap	Data oględzin	04-03-2025
Nr zlecenia	PCM(DZS)/GDA/15056/25/02/27	Miejsce oględzin	MM CARS WROCLAW PZS, WYŚCIGO...

### Dane pojazdu

Numer identyfikacyjny (VIN)	<b>LYVUZBMVDLB603450</b>
Marka, model	VOLVO XC60 17-21
Typ, wersja	XC60 T8 AWD Plug-In Hybrid I...
Numer rejestracyjny	DW4JG48
Silnik (rodz./poj./moc)	benz./1969 ccm/236 kW
Stan licznika	185 948 km
Data 1. rej./rok prod.	25-06-2020/2020
Data nast. bad. techn.	25-06-2025
Nadwozie	KOM 5/5
Lakier	biały/UNI
Skrzynia biegów	automatyczna



### Wyposażenie pojazdu

ABS, AQS - System poprawy jakości powietrza w kabinie, Airbag chroniący kolana kierowcy, Airbag, poduszki powietrzne czołowe i boczne dla kierowcy i pasażera, kurtyny powietrzne, Alarm Volvo Guard z czujnikiem przechyłu oraz ruchu, Android Auto i Apple Carplay, Blokada schowka, centralna, CTC - kontrola trakcji w zakręcie, Clean Zone - pakiet czystego wnętrza z systemem wstępnej wentylacji auta w momencie otwarcia pojazdu, Czujnik deszczu, Czujniki odległości przy parkowaniu - tył, Distance Alert - układ ostrzegania o zbyt małej odległości od poprzedzającego pojazdu, Drive Mode - Regulacja trybów jazdy, Driver Alert Control - układ ostrzegający o dekoncentracji kierowcy, Dywaniki tekstylne, Dźwignia zmiany biegów wykończona skórą, EBA - system wspomagania nagłego hamowania, EBL (Emergency Brake Lights) - ostrzeganie innych użytkowników drogi o nagłym hamowaniu, ESC - układ elektronicznej kontroli stabilności i trakcji, Elektrycznie sterowana pokrywa bagażnika (otwieranie/zamykanie), Felgi aluminiowe 19, 10-ramienne Diamond Cut Black z ogumieniem 235/55, Fotel kierowcy regulowany elektrycznie z pamięcią ustawień, Fotele pochłaniające energię zderzenia, Fotele przednie z 4-stopniową regulacją odcinka lędźwiowego, Fotele przednie z regulowanym podparciem ud, Funkcja Auto Hold, Gałka zmiany biegów ze szkła kryształowego Orrefors, Gniazdo 12V w przestrzeni bagażowej, Gniazdo USB (x2), Hamulec postojowy, elektryczny, Immobilizer, Kanapa tylna dzielona w proporcjach 40/60, Keyless entry - bezkluczykowe uruchamianie pojazdu oraz otwieranie drzwi bagażnika, Kierownica skórzana z elementami wykończeniowymi z aluminium, Kierownica ze sterowaniem audio, Klimatyzacja automatyczna, 2-strefowa, Komputer pokładowy, Końcówki wydechu - zintegrowane, podwójne, Lakier uni Ice White, Lane Departure Warning - system ostrzegania o niekontrolowanej zmianie pasa ruchu, Lane Keeping Aid (LKA) - układ utrzymania pasa ruchu, Lusterka boczne regulowane elektrycznie i ogrzewane, Lusterka zewnętrzne składane elektrycznie, Lusterko wsteczne oraz lusterka boczne przyciemniające się automatycznie, Nawigacja Sensus, Obramowania szyb bocznych metalowe, jasne, Ogrzewanie postojowe, Oświetlenia wnętrza poziom III, Panel przyrządów z szynami, Podłokietnik tylny z uchwytami na kubki i schowkiem, Podłokietnik z przodu, Przednie pasy bezpieczeństwa z elektrycznymi napinaczami łagodzącymi skutki kolizji, RSC - układ stabilizacji przechyłu, Reflektory przednie LED, Regulacja pasów bezpieczeństwa w pierwszym i drugim rzędzie siedzeń, Relingi dachowe - srebrne, Road Sign Information - układ informowania o znakach drogowych, Roleta bagażnika półautomatyczna, SIPS - ochrona w przypadku zderzenia bocznego, Sensus Connect Infotainment System wraz z zestawem głośnomówiącym Bluetooth, Siatka bagażowa na tunelu środkowym, Stylizacja nadwozia Inscription, System audio High Performance Sound (wyświetlacz 9", 8 głośników), System mocowania fotelika dziecięcego ISOFIX na tylnej kanapie, System monitorowania ciśnienia w oponach (TPMS), System stabilizacji pojazdu w czasie holowania przyczepy (TSA), System unikania lub łagodzenia skutków zderzeń na skrzyżowaniach, System unikania lub łagodzenia skutków zderzeń z dużymi zwierzętami, System unikania lub łagodzenia skutków zderzeń z pieszymi i rowerzystami, Tempomat, Tuner radia cyfrowego DAB, Udostępnianie połączenia internetowego poprzez Wi-Fi lub Bluetooth, Układ wspomagania hamowania City Safety, Usługa Volvo On Call, WHIPS - ochrona przed urazami kręgosłupa, Wskaźnik temperatury zewnętrznej, Wykończenie wnętrza w aluminium Iron Ore, Wyłącznik poduszki powietrznej pasażera, Wyświetlacz cyfrowy zegarów kierowcy, 12,3-cala, Zabezpieczenie w przypadku zjechania z drogi, Zagłówki tylne składane elektrycznie, Zamek centralny zdalnie sterowany, Zwalnianie pedału hamulca, Blokada tylnych drzwi, elektryczna, Fotele w drugim rzędzie ogrzewane, Hak holowniczy składany półautomatycznie, Okno dachowe panoramiczne, Pakiet Climate, Pakiet Driver Assist, Schowek w desce rozdzielczej po stronie pasażera - zamykany, Szyba przednia podgrzewana, Tapicerka skórzana (Maroon Brown)

### Ogumienie

Oś	Koło	Producent, typ	Rozmiar	Profil zmierzony
przednia	prawe	DUNLOP, WINTER SPORT 5 SUV	235/55 19 105V	6,0 mm
	lewe	DUNLOP, WINTER SPORT 5 SUV	235/55 19 105V	5,0 mm
tylna	prawe	DUNLOP, WINTER SPORT 5 SUV	235/55 19 105V	4,5 mm
	lewe	DUNLOP, WINTER SPORT 5 SUV	235/55 19 105V	4,0 mm

### Dokumenty i akcesoria

[Dokumenty rej.] - POLISA UBEZP. (OC.), Kluczyki (TAK - 2), Tablice rejestracyjne (TAK - 2), Dowód rejestracyjny (TAK), Karta pojazdu (NIE)

### Grubość powłoki lakierowej

W zakresie do 150 µm

Poz.	Nazwa części	Przedział grubości powłoki lakierowej [µm]
1	Pokrywa komory silnika	do 150
2	Błotnik przedni lewy	do 150
3	Błotnik przedni prawy	do 150
4	Słupek przedni lewy	do 150
5	Słupek przedni prawy	do 150
6	Słupek środkowy lewy	do 150
7	Słupek środkowy prawy	do 150
8	Próg lewy	do 150
9	Próg prawy	do 150
10	Dach	do 150

11	Drzwi przednie lewe	do 150
12	Drzwi przednie prawe	do 150
13	Drzwi tylne lewe	do 150
14	Drzwi tylne prawe	do 150
15	Błotnik tylny lewy/ściana boczna lewa	do 150
16	Błotnik tylny prawy/ściana boczna prawa	do 150

**Stwierdzone uszkodzenia**

Poz.	Nazwa pozycji	Opis uszkodzeń	Kwalifik.	Naprawa [rbg]
1	Okladzina zderzaka przedniego	rysa/odprysk		
2	Ostona lusterka zewnętrznego L	rysa/odprysk		
3	Boczek tapicerski drzwi kpl. L	zarysowanie		
4	Felgi alu kpl.	utlenienie, , rysa/odprysk		

DOKUMENTACJA FOTOGRAFICZNA



**Fot. 1**  
Przekątna przednia lewa



**Fot. 2**  
Przód

DOKUMENTACJA FOTOGRAFICZNA



**Fot. 3**  
Przekątna przednia prawa



**Fot. 4**  
Próg prawy (widok od przodu)

DOKUMENTACJA FOTOGRAFICZNA



**Fot. 5**  
Bok prawy z przodu



**Fot. 6**  
Bok prawy z tyłu

DOKUMENTACJA FOTOGRAFICZNA



**Fot. 7**  
Przekątna tylna prawa



**Fot. 8**  
Tyt

DOKUMENTACJA FOTOGRAFICZNA



**Fot. 9**  
Przekątna tylna lewa



**Fot. 10**  
Bok lewy z tyłu

DOKUMENTACJA FOTOGRAFICZNA



**Fot. 11**  
Bok lewy z przodu



**Fot. 12**  
Próg lewy (widok od przodu)

DOKUMENTACJA FOTOGRAFICZNA

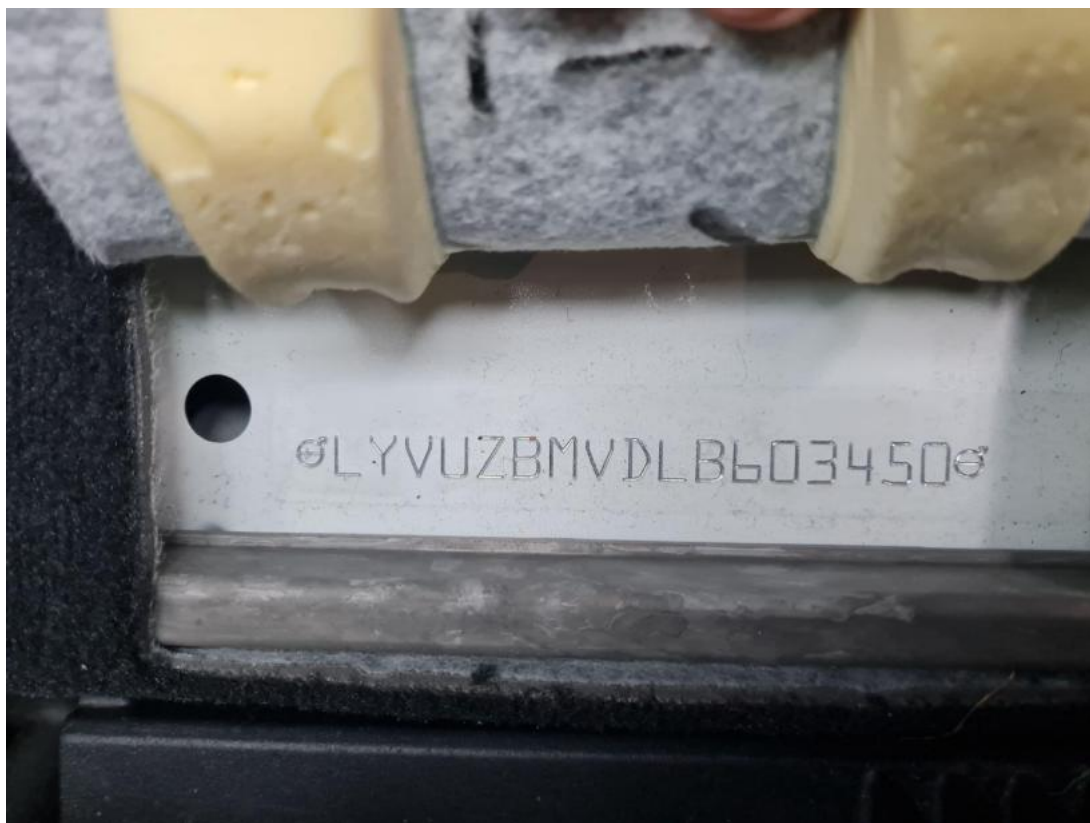

**Fot. 13**  
Numer identyfikacyjny



**Fot. 14**  
Tabliczka znamionowa

DOKUMENTACJA FOTOGRAFICZNA



**Fot. 15**  
Zestaw wskaźników - przebieg



**Fot. 16**  
Zestaw wskaźników - serwis

DOKUMENTACJA FOTOGRAFICZNA



**Fot. 17**

Widok przez otwarte drzwi przednie lewe



**Fot. 18**

Widok przez otwarte drzwi tylne lewe

DOKUMENTACJA FOTOGRAFICZNA



**Fot. 19**  
Widok z tylnej kanapy na deskę rozd.



**Fot. 20**  
Konsola środkowa

DOKUMENTACJA FOTOGRAFICZNA



**Fot. 21**  
Tunel środkowy



**Fot. 22**  
Kierownica (na wprost)

DOKUMENTACJA FOTOGRAFICZNA



**Fot. 23**  
Kierownica z lewej strony



**Fot. 24**  
Komora silnika

DOKUMENTACJA FOTOGRAFICZNA



**Fot. 25**  
Bagażnik



**Fot. 26**  
Spód pojazdu przód

DOKUMENTACJA FOTOGRAFICZNA



**Fot. 27**  
Spód pojazdu tył



**Fot. 28**  
Tarcza hamulcowa przednia lewa

DOKUMENTACJA FOTOGRAFICZNA



**Fot. 29**  
Tarcza hamulcowa przednia prawa



**Fot. 30**  
Tarcza hamulcowa tylna prawa

DOKUMENTACJA FOTOGRAFICZNA



**Fot. 31**  
Tarcza hamulcowa tylna lewa



**Fot. 32**  
Dowód rej. Str. 1

DOKUMENTACJA FOTOGRAFICZNA



**Fot. 33**  
Dow. Rej. Str.2 i klucze

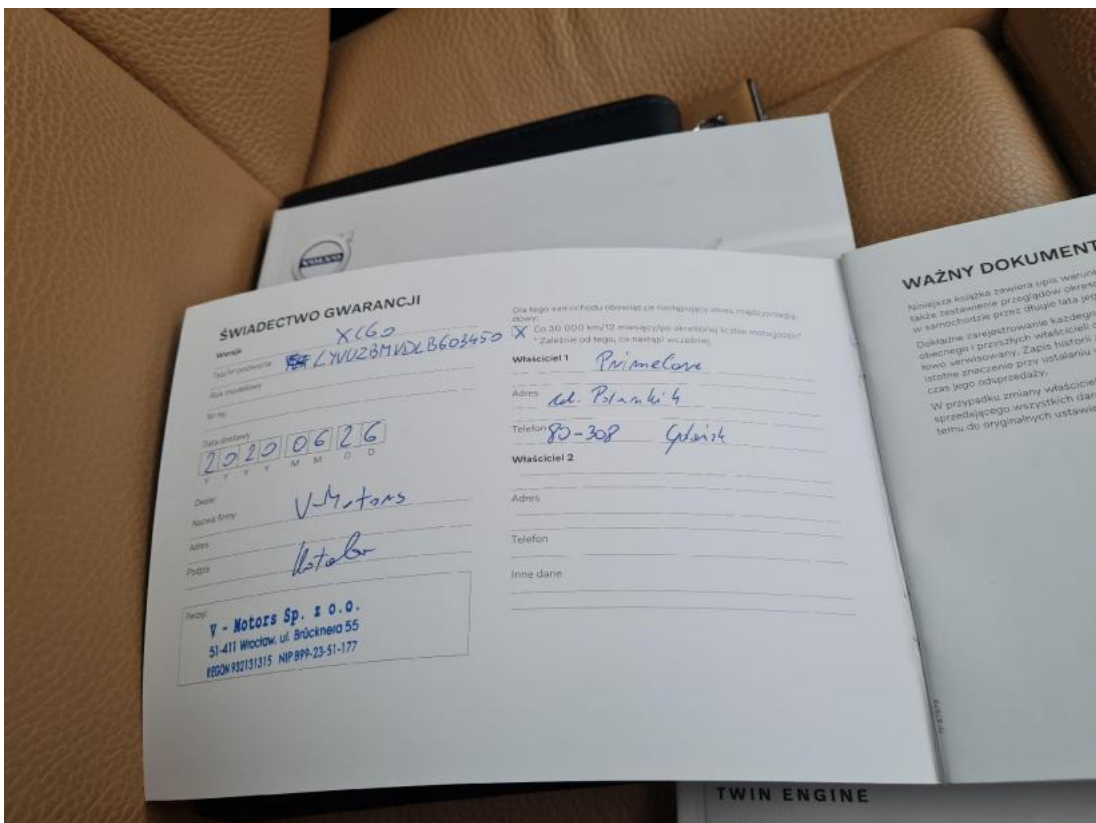

**Fot. 34**  
Książka serwisowa – dane

DOKUMENTACJA FOTOGRAFICZNA

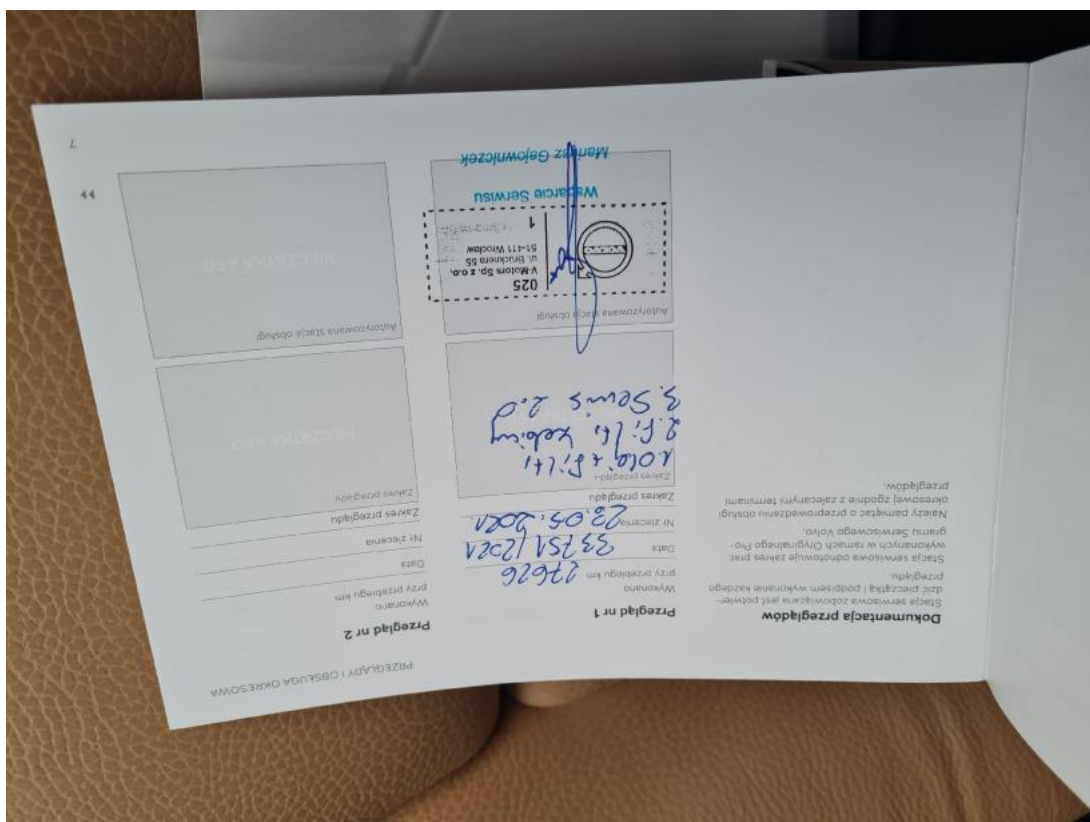

**Fot. 35**  
Książka serwisowa – ostatni przegląd



**Fot. 36**  
Instrukcje

DOKUMENTACJA FOTOGRAFICZNA



**Fot. 37**  
Zestaw naprawczy koła



**Fot. 38**  
Zdjęcie do protokołu

DOKUMENTACJA FOTOGRAFICZNA



**Fot. 39**  
Zdjęcie do protokołu



**Fot. 40**  
Zdjęcie do protokołu

DOKUMENTACJA FOTOGRAFICZNA



**Fot. 41**  
Zdjęcie do protokołu



**Fot. 42**  
Zdjęcie do protokołu

DOKUMENTACJA FOTOGRAFICZNA



**Fot. 43**  
Zdjęcie do protokołu



**Fot. 44**  
Spoiler zderzaka przedniego - Rysa/odprysk 1

DOKUMENTACJA FOTOGRAFICZNA



**Fot. 45**  
Zderzak - Rysa/odprysk 1



**Fot. 46**  
Zderzak - Rysa/odprysk 2

DOKUMENTACJA FOTOGRAFICZNA



**Fot. 47**  
Zderzak() - Rysa/odprysk 3



**Fot. 48**  
Felga aluminiowa przednia P - zdjęcie pogładowe 1

DOKUMENTACJA FOTOGRAFICZNA



**Fot. 49**

Felga aluminiowa przednia P - Inne 1



**Fot. 50**

Felga aluminiowa tylna P - zdjęcie poglądowe 1

DOKUMENTACJA FOTOGRAFICZNA



**Fot. 51**  
Felga aluminiowa tylna P - Inne 1



**Fot. 52**  
Felga aluminiowa tylna L - zdjęcie pogładowe 1

DOKUMENTACJA FOTOGRAFICZNA



**Fot. 53**  
Felga aluminiowa tylna L - Inne 1



**Fot. 54**  
Obudowa lusterka zew L - Rysa/odprysk 1

DOKUMENTACJA FOTOGRAFICZNA



**Fot. 55**

Felga Aluminiowa przednia L - zdjęcie poglądowe 1



**Fot. 56**

Felga Aluminiowa przednia L - Rysa/odprysk 1

DOKUMENTACJA FOTOGRAFICZNA



**Fot. 57**

Felga Aluminiowa przednia L - Inne 1



**Fot. 58**

Felga Aluminiowa przednia L() - Inne 3

DOKUMENTACJA FOTOGRAFICZNA



**Fot. 59**

Tapicerka drzwi przednich L - Rysa/odprysk 1