

Raport z oględzin pojazdu

Numer raportu	05780/5/25-15201	Data raportu	30-05-2025
Rzeczoznawcy	Leszek Bizański (NEW) mgr inż. Paweł Barszcz (NEW)	Data oględzin	27-05-2025
Nr zlecenia	PCM(DZS)/GDA/35626/25/05/16		Miejsce oględzin
			MASTER1 MYSŁOWICE, OBRZEŻNA P...

Dane pojazdu

Numer identyfikacyjny (VIN)	WF0NXXGCHNNA24278
Marka, model	FORD Focus Hatchback 21-
Typ, wersja	Focus 1.0 EcoBoost mHEV Tit...
Numer rejestracyjny	GD8G190
Silnik (rodz./poj./moc)	benz./999 ccm/92 kW
Stan licznika	36 589 km
Data 1. rej./rok prod.	10-01-2023/2022
Data nast. bad. techn.	10-01-2026
Nadwozie	hatchback 5/5
Lakier	srebrny/2-warstwowy metalizowany
Skrzynia biegów	automatyczna



Wyposażenie pojazdu

Blokada zapobiegająca otwarciu tylnych drzwi przez dzieci, Czujniki odległości przy parkowaniu, przód i tył, Dywaniki welurowe z przodu, Felgi stalowe 16", strukturalne z kołpakami, z ogumieniem 205/60, Ford MyKey - możliwość programowania i przypisywania funkcji do kluczyka, FordPass Connect z modemem GSM (Zdalne zamyk. otw. zamków, funkcja lokalizacji pojazdu, WiFi), Fotel kierowcy - ręczna regulacja pochylecia oparcia, Fotel kierowcy z regulacją lędźwiową, Fotel kierowcy z ręczną regulacją położenia w dwóch płaszczyznach, Fotel pasażera z ręczną regulacją przód - tył, Fotele przednie - styl sportowy, Funkcja automatycznego hamowania po kolizji, Gniazdko 12V z tyłu konsoli, Hamulec postojowy, elektryczny, Immobilizer, Kanapa tylna, składana, dzielona w proporcji 60:40, Kierownica - 3-ramienna, wykończona skórą ekologiczną Sensico, Kierownica ze zdalnym sterowaniem systemem audio, Klimatyzacja dwustrefowa z automatyczną regulacją temperatury (DEATC), Konsola centralna Premium z przesuwającym podłokietnikiem i schowkiem zamykanym roletą, Konsola dachowa - krótka, Lakier zwykły, Race Red, Lampki LED z przodu i z tyłu, Lane Keeping Alert zawiera Lane Keeping Aid (system wspomagający utrzymanie na pasie ruchu), Lusterka boczne regulowane i składane elektrycznie, ogrzewane, lakierowane w kolorze nadwozia, Lusterko wsteczne przyciemniające się automatycznie, Mocowania ISOFIX z top-tether dla dwóch zewnętrznych foteli tylnych, Obramowanie szyb bocznych w kolorze aluminium, Ogranicznik prędkości, inteligentny, Podsuflita w jasnej tonacji, Poduszki powietrzne czołowe oraz boczne dla kierowcy i pasażera, boczne kurtyny powietrzne, Przycisk rozrusznika Ford Power, Reflektory - Full LED, statyczne, Reflektory automatyczne, włączające się w zależności od poziomu natężenia światła, Spojler tylny, System ABS z elektronicznym układem podziału siły hamowania EBD, System Auto-Start-Stop, System Pre-Collision Assist wspier. kierowcę w unikaniu lub zmniejszaniu skutków kolizji+FCW+DBS+AEB, System audio z Sync 4, nawigacją i DAB+, kolorowy wys. dotyk. 13.2", ACP, AA, Bluetooth, 6 głośników, System monitorowania ciśnienia w ogumieniu (TPMS), System wyboru trybu jazdy, Szyby elektr. przód i tył, z czujnikiem przeszkody oraz funkcją całkowitego otwierania i zamykania, Tapicerka materiałowa Ray, w ciemnej tonacji, z przeszyciami w kolorze szarym, Tempomat z funkcją regulowanego układu ograniczania prędkości (ASLD), Układ elektroniczny stabilizacji toru jazdy (ESC) z układem kontroli trakcji (TC), Układ ułatwiający ruszanie na wzniesieniach (HLA), Usługi Ford Smart (1 rok) - dodatkowo dane w systemie nawigacji, Wspomaganie układu kierowniczego, elektryczne EPAS, Wycieraczki przedniej szyby sterowane automatycznie, z czujnikiem deszczu, Wyłącznik poduszki powietrznej pasażera z przodu, Wyświetlacz kolorowy 4.2" na tablicy zegarów, Zamek centralny z pilotem, Zawieszenie standardowe, Zestaw do naprawy przebitej opony, Światła hamowania awaryjnego - pulsujące światła stop, Światła przednie przeciwmgielne LED, z funkcją doświetlania zakrętów, Światła tylne częściowo w technologii LED, Autoalarm obwodowy i pojemnościowy, z funkcją podwójnego ryglowania, Koło zapasowe - dojazdowe 16", Lakier metalizowany, Moondust Silver, Pakiet Winter

Ogumienie

Oś	Koło	Producent, typ	Rozmiar	Profil zmierzony
przednia	prawe	GOODYEAR, EFFICIENT GRIP	205/60 R16 92V	5,0 mm
	lewe	GOODYEAR, EFFICIENT GRIP	205/60 R16 92V	5,0 mm
tylna	prawe	GOODYEAR, EFFICIENT GRIP	205/60 R16 92V	5,0 mm
	lewe	GOODYEAR, EFFICIENT GRIP	205/60 R16 92V	5,0 mm

Dokumenty i akcesoria

[Dokumenty rej.] - POLISA UBEZP. (Nie.), Kluczyki (TAK - 1), Tablice rejestracyjne (TAK - 2), Dowód rejestracyjny (TAK), Karta pojazdu (NIE)

Grubość powłoki lakierowej

W zakresie do 150 µm

Poz.	Nazwa części	Przedział grubości powłoki lakierowej [µm]
1	Pokrywa komory silnika	do 150
2	Błotnik przedni lewy	do 150
3	Błotnik przedni prawy	do 150
4	Słupek przedni lewy	do 150
5	Słupek przedni prawy	do 150
6	Słupek środkowy lewy	do 150
7	Słupek środkowy prawy	do 150
8	Próg lewy	do 150
9	Próg prawy	do 150
10	Dach	do 150
11	Drzwi przednie lewe	do 150
12	Drzwi przednie prawe	do 150
13	Drzwi tylne lewe	do 150
14	Drzwi tylne prawe	do 150
15	Błotnik tylny lewy/ściana boczna lewa	do 150
16	Błotnik tylny prawy/ściana boczna prawa	do 150

17	Pokrywa bagażnika	do 150
----	-------------------	--------

Stwierdzone uszkodzenia

Poz.	Nazwa pozycji	Opis uszkodzeń	Kwalifik.	Naprawa [rbg]
1	Tapicerka siedziska 1.rząd L	zabrudzenie	NA	
2	Tapicerka oparcia 1.rząd R	zabrudzenie	NA	
3	Dywaniki bagażnika	zabrudzenie	NA	
4	Szyba przednia barwiona	plytkie, , rysa/odprysk		
5	Poszycie drzwi przednich L	odpryski lakieru		
6	Boczek tapicerski drzwi kpl. L	zarysowanie		

DOKUMENTACJA FOTOGRAFICZNA



Fot. 1
Przekątna przednia lewa



Fot. 2
Przód

DOKUMENTACJA FOTOGRAFICZNA



Fot. 3
Przekątna przednia prawa



Fot. 4
Próg prawy (widok od przodu)

DOKUMENTACJA FOTOGRAFICZNA



Fot. 5
Bok prawy z przodu



Fot. 6
Bok prawy z tyłu

DOKUMENTACJA FOTOGRAFICZNA



Fot. 7
Przekątna tylna prawa



Fot. 8
Tyt

DOKUMENTACJA FOTOGRAFICZNA



Fot. 9
Przekątna tylna lewa



Fot. 10
Bok lewy z tyłu

DOKUMENTACJA FOTOGRAFICZNA



Fot. 11
Bok lewy z przodu



Fot. 12
Próg lewy (widok od przodu)

DOKUMENTACJA FOTOGRAFICZNA



Fot. 13
Numer identyfikacyjny



Fot. 14
Tabliczka znamionowa

DOKUMENTACJA FOTOGRAFICZNA



Fot. 15
Zestaw wskaźników - przebieg



Fot. 16
Widok przez otwarte drzwi przednie lewe

DOKUMENTACJA FOTOGRAFICZNA



Fot. 17

Widok przez otwarte drzwi tylne lewe



Fot. 18

Widok z tylnej kanapy na deskę rozd.

DOKUMENTACJA FOTOGRAFICZNA



Fot. 19
Konsola środkowa



Fot. 20
Tunel środkowy

DOKUMENTACJA FOTOGRAFICZNA



Fot. 21

Kierownica (na wprost)



Fot. 22

Kierownica z lewej strony

DOKUMENTACJA FOTOGRAFICZNA



Fot. 23
Komora silnika



Fot. 24
Bagażnik

DOKUMENTACJA FOTOGRAFICZNA



Fot. 25
Koło zapasowe



Fot. 26
Spód pojazdu przód

DOKUMENTACJA FOTOGRAFICZNA



Fot. 27
Spód pojazdu tył

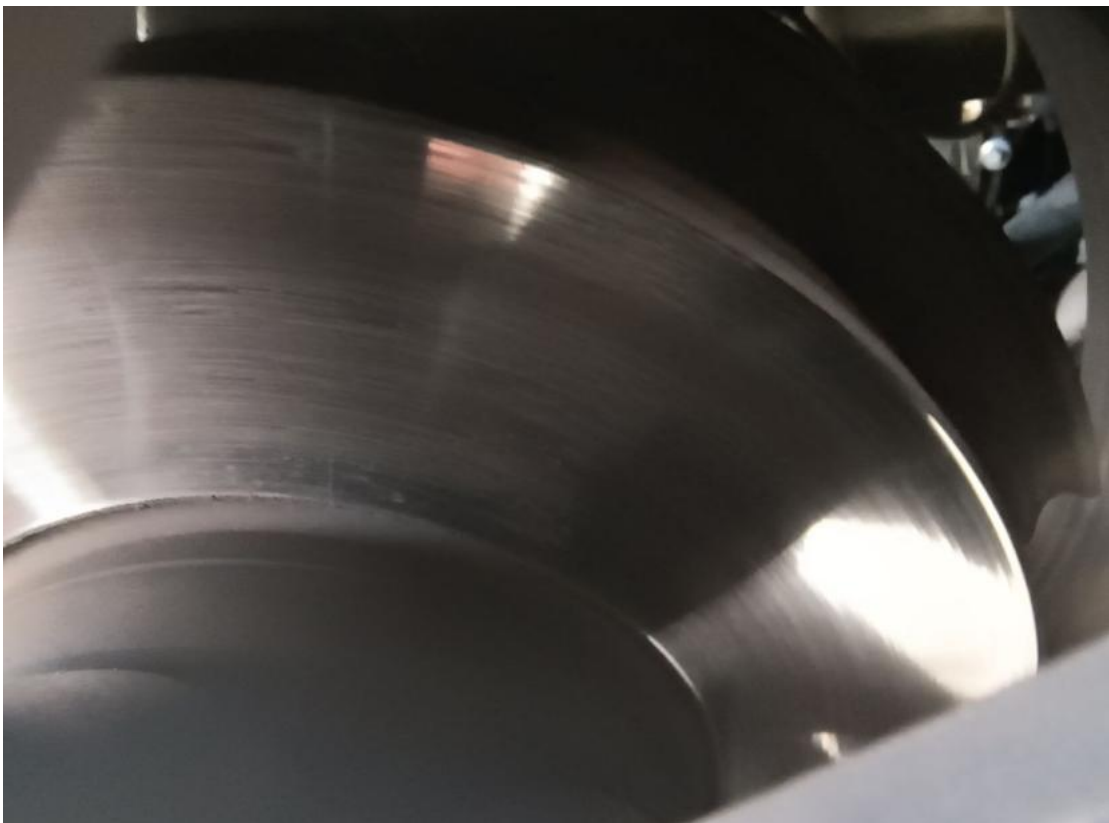

Fot. 28
Tarcza hamulcowa przednia lewa

DOKUMENTACJA FOTOGRAFICZNA

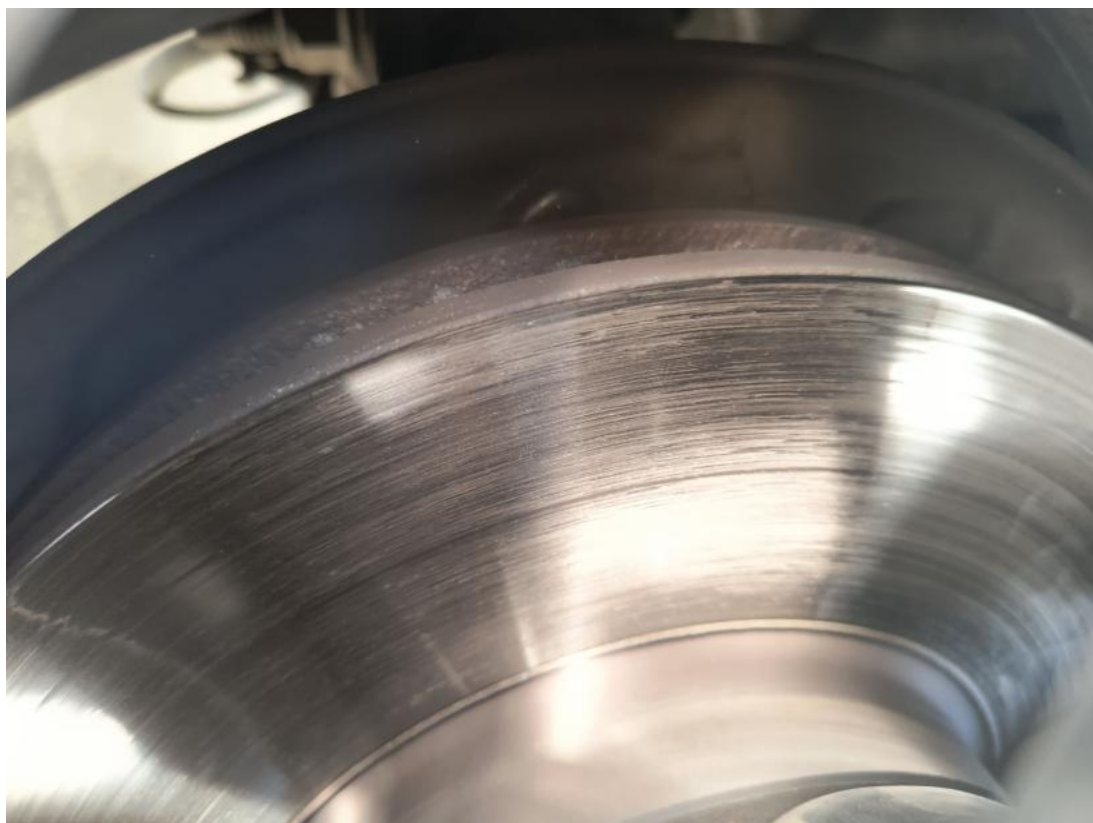

Fot. 29

Tarcza hamulcowa przednia prawa



Fot. 30

Tarcza hamulcowa tylna prawa

DOKUMENTACJA FOTOGRAFICZNA



Fot. 31
Tarcza hamulcowa tylna lewa



Fot. 32
Dowód rej. Str. 1

DOKUMENTACJA FOTOGRAFICZNA



Fot. 33
Dow. Rej. Str.2 i klucze

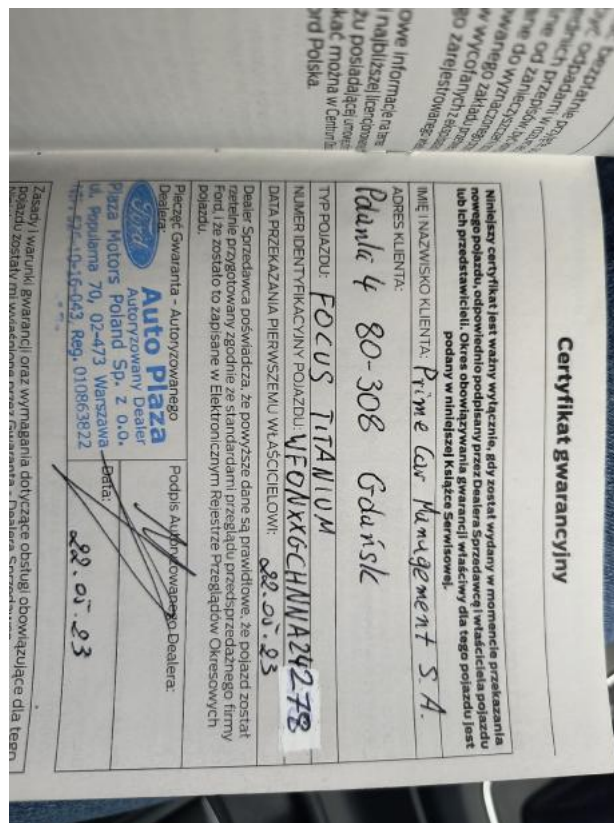

Fot. 34
Książka serwisowa – dane

DOKUMENTACJA FOTOGRAFICZNA

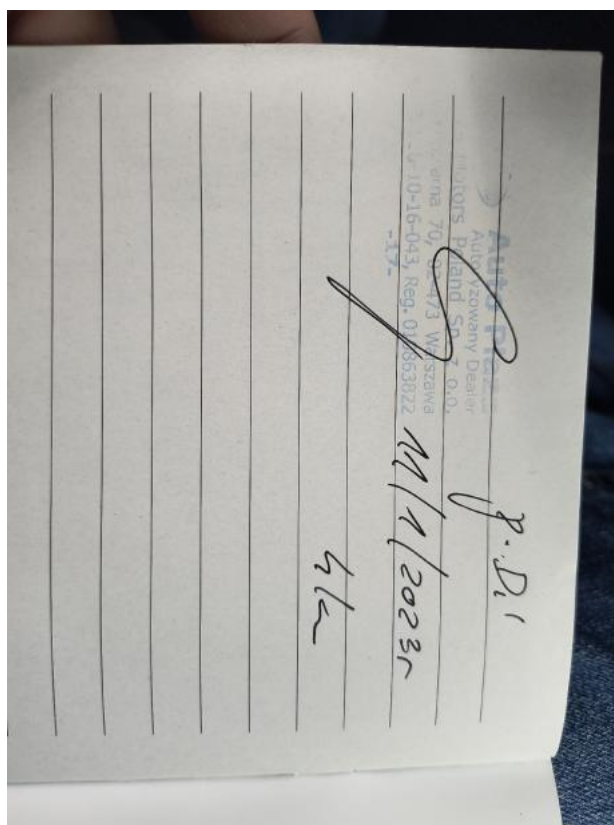

Fot. 35

Książka serwisowa – ostatni przegląd



Fot. 36

Szyba czołowa - zdjęcie pogładowe 1

DOKUMENTACJA FOTOGRAFICZNA

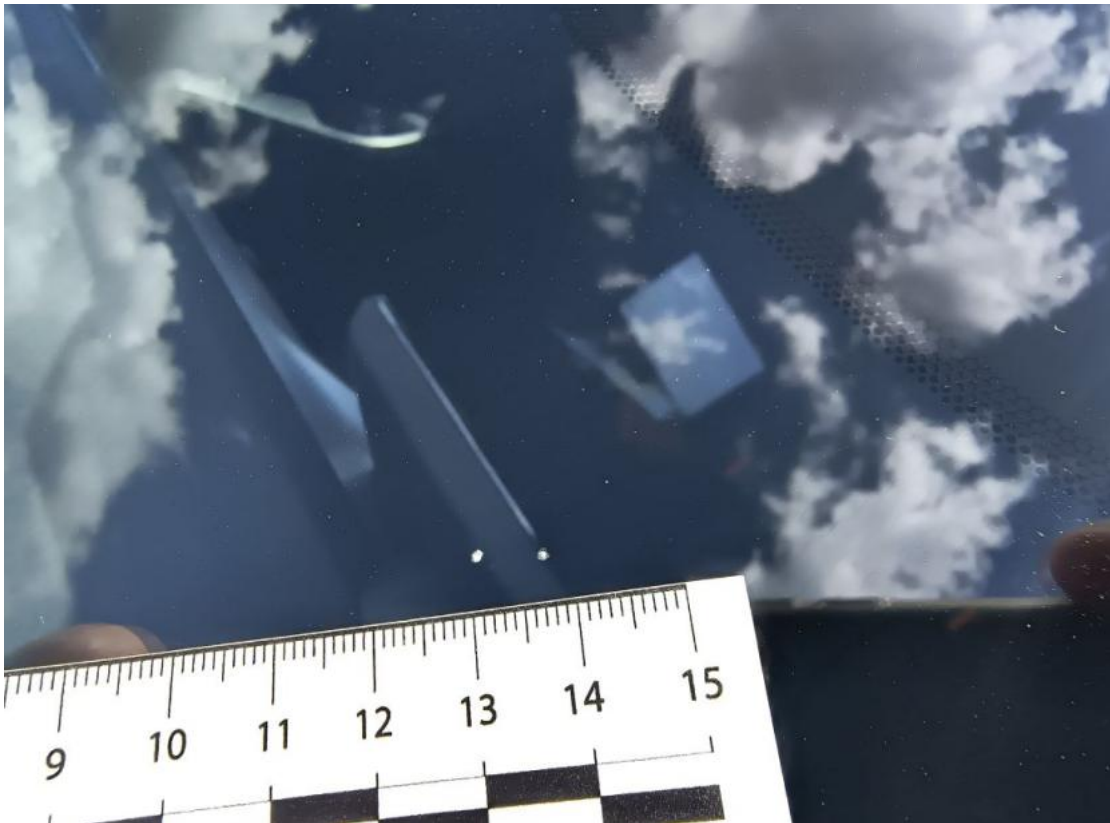

Fot. 37

Szyba czołowa - Rysa/odprysk 1



Fot. 38

Drzwi przed L - zdjęcie poglądowe 1

DOKUMENTACJA FOTOGRAFICZNA



Fot. 39

Drzwi przed L - Rysa/odprysk 1



Fot. 40

Fotel prz. lew. - zdjęcie poglądowe 1

DOKUMENTACJA FOTOGRAFICZNA



Fot. 41
Fotel prz. lew. - Inne 1



Fot. 42
Fotel prz. praw. - zdjęcie pogładowe 1

DOKUMENTACJA FOTOGRAFICZNA



Fot. 43
Fotel prz. praw. - Rysa/odprysk 1



Fot. 44
Tapicerka drzwi tylnych L - zdjęcie poglądowe 1

DOKUMENTACJA FOTOGRAFICZNA



Fot. 45
Tapicerka drzwi tylnych L - Rysa/odprysk 1



Fot. 46
Dywanik prze P - Inne 1

DOKUMENTACJA FOTOGRAFICZNA



Fot. 47
Dywanik tyl L - Inne 1



Fot. 48
Wykładzina podłogi bagażnika - zdjęcie pogładowe 1

DOKUMENTACJA FOTOGRAFICZNA

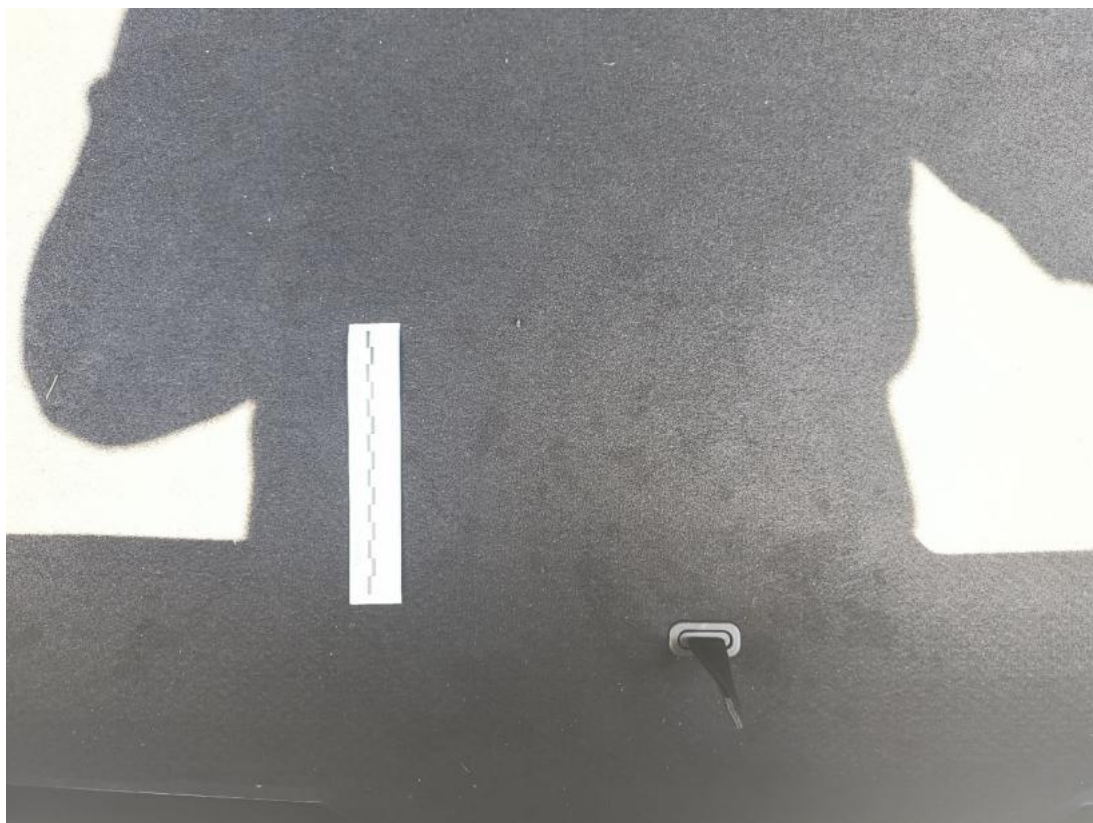

Fot. 49

Wykładzina podłogi bagażnika - Inne 1