

**OPINIA Nr: HONDA WU6934S**

z dnia: 2026/04/20

Wykonawca opinii : Przemysław Kaluźny /zatw. Pion Weryfikacyjny eRzeczoznawcy

Zleceniodawca: CARARENA - Aukcje Samochodowe

Adres: ul. Budowlanych 7, 62-081 Baranowo

Zlec. pismo, znak: 174/09/04/2026/CarArena STANDARD

z dnia: 2026/04/09

Zadanie: Określenie wartości rynkowej pojazdu przed szkodą oraz jego wartości w stanie uszkodzonym

**DANE IDENTYFIKACYJNE POJAZDU**

Dane: [O] IV-2026

Marka: HONDA

Rok produkcji: 2005

Model: Civic 1.6 MR`01 E3

Wersja: Sport

Nr rejestracyjny: WU6934S

Rodzaj pojazdu: Samochód osobowy

VIN: SHHEP23905U316041

|                                                     |                                           |
|-----------------------------------------------------|-------------------------------------------|
| Nr INFO-EKSPERT / ID pojazdu                        | 015-00466 / 69055                         |
| Data pierwszej rejestracji                          | 2005/11/29, (w Polsce: 2024/10/22)        |
| Data ważności badania technicznego                  | 2025/10/11                                |
| Wskazanie drogomierza                               | 192210 km                                 |
| Okres eksploatacji pojazdu (05/11/29-26/04/15)      | 245 mies.                                 |
| Kolor powłoki lakierowej, (rodzaj lakieru)          | Srebrny 2-warstwowy z efektem metalicznym |
| Oznaczenie typu                                     | EM2/EP1/2/3                               |
| Dop. masa całkowita                                 | 1610 kg*                                  |
| Rodzaj nadwozia                                     | hatchback 3 drzwiowy                      |
| Jednostka napędowa                                  | z zapłonem iskrowym (wtrysk)              |
| Pojemność / Moc silnika                             | 1590 ccm / 81kW (110KM)                   |
| Liczba cylindrów / Układ cylindrów / Liczba zaworów | 4 / rzędowy / 16                          |
| Rodzaj skrzyni biegów                               | manualna                                  |
| Rodzaj napędu                                       | przedni (4x2)                             |

**WYPOSAŻENIE STANDARDOWE (2004.06-2005.12)**

| L.p.        | Nazwa elementu wyposażenia                                                                                                                        | L.p. | Nazwa elementu wyposażenia             |
|-------------|---------------------------------------------------------------------------------------------------------------------------------------------------|------|----------------------------------------|
| 1           | Immobilizer                                                                                                                                       | 7    | Poduszki powietrzne boczne przednie    |
| 2           | Klimatyzacja                                                                                                                                      | 8    | Radioodtwarzacz CD                     |
| 3           | Lusterka zewnętrzne regulowane elektrycznie                                                                                                       | 9    | Szyby przednie regulowane elektrycznie |
| 4           | Napinacze pasów bezpieczeństwa                                                                                                                    | 10   | Tarcze kół aluminiowe                  |
| 5           | Poduszka powietrzna kierowcy                                                                                                                      | 11   | Wspomaganie układu kierowniczego       |
| 6           | Poduszka powietrzna pasażera                                                                                                                      | 12   | Zamek centralny                        |
| <b>L.p.</b> | <b>Nazwa pakietu / elementu pakietu wyposażenia standardowego</b>                                                                                 |      |                                        |
| 1           | ABS + EBD - system dystrybucji siły hamowania<br>ABS - system zapobiegający blokowaniu kół<br>System dystrybucji siły hamowania elektroniczny EBD |      |                                        |

**WYPOSAŻENIE DODATKOWE**

| L.p. | Nazwa elementu wyposażenia | Wartość [PLN] |
|------|----------------------------|---------------|
| 1    | Lakier metalizowany        | 144           |

**OPIS ZAMONTOWANEGO W POJEŹDZIE OGUMIENIA**

| Koło            | Marka, typ                                   | Bieżnik [mm] | Zużycie [%] |
|-----------------|----------------------------------------------|--------------|-------------|
| Przednie lewe:  | BRIDGESTONE 205/55 R16 91H BLIZZAK LM 001 TL | 4,0          | 66          |
| Przednie prawe: | BRIDGESTONE 205/55 R16 91H BLIZZAK LM 001 TL | 4,0          | 66          |
| Tylne lewe:     | BRIDGESTONE 205/55 R16 91H BLIZZAK LM 001 TL | 4,0          | 66          |
| Tylne prawe:    | BRIDGESTONE 205/55 R16 91H BLIZZAK LM 001 TL | 4,0          | 66          |

|                |
|----------------|
| <b>KOREKTY</b> |
|----------------|

**WARTOŚĆ BAZOWA BRUTTO (251 mies.) \***

**KOREKTA ZA WYPOSAŻENIE DODATKOWE**

*Wyposażenie pojazdu powoduje powiększenie wartości pojazdu, gdy jest wyposażeniem ponadstandardowym oraz jest sprawne, czyli zdolne do spełnienia swojej funkcji. Wielkość korekty wartości bazowej, związanej z wyposażeniem dodatkowym pojazdu została określona na podstawie udziału tego wyposażenia w wartości standardowo wyposażonego nowego pojazdu z uwzględnieniem amortyzacji pojazdu i zwiększonej amortyzacji jego wyposażenia.*

**KOREKTA ZA OGUMIENIE** .....

*Korekta uwzględnia wpływ stanu ogumienia na wartość pojazdu. Zużycie poszczególnych opon zostało określone z uwzględnieniem zmierzonej wysokości ich bieżnika. Punktem odniesienia jest ogumienie o zużyciu 50%.*

**KOREKTY RÓŻNE** .....

**W tym:**

Stan utrzymania i dbałość o pojazd

**[%] Wart. [PLN]**

-5,0

*Stan utrzymania i dbałość o pojazd mogą mieć wpływ na wartość rynkową pojazdu w przypadku, gdy stan wycenianego pojazdu istotnie odbiega od dobrego, odpowiedniego dla danego okresu eksploatacji i przebiegu.*

*Stwierdzony ponadprzeciętnie dobry stan świadczący o wyjątkowej dbałości o pojazd może stanowić podstawę korekty dodatniej wartości, stan gorszy od typowego dobrego - podstawę do korekty ujemnej.*

Aktualność badań technicznych

-1,0

*Podstawą do zastosowania korekty jest wada prawna w postaci zakazu użytkowania pojazdu na dzień 2026/04/15, koszt wykonania wymaganego badania technicznego jak też, szczególnie w przypadku pojazdów wieloletnich i trwale wyłączonych z eksploatacji, ewentualna konieczność przeprowadzenia usprawniającej pojazd naprawy.*

**Wartość rynkowa brutto wyżej zidentyfikowanego pojazdu, w stanie jak przed szkodą, określona na miesiąc kwiecień 2026 roku wynosi:**

**Wartość brutto pojazdu w stanie uszkodzonym określona na miesiąc kwiecień 2026 roku wynosi:**

**Wartości określono na podstawie:**

- notowań wartości rynkowych ustalonych przez wykonawcę opinii,
- korekt mających wpływ na wartość pojazdu,
- analizy zbywalności pojazdu uszkodzonego.

**ARKUSZ USTALENIA WARTOŚCI POJAZDU W STANIE USZKODZONYM**do opinii nr: **HONDA WU6934S**

z dnia: 2026/04/20

Wykonawca opinii : Przemysław Kaluźny /zatw. Pion Weryfikacyjny eRzeczoznawcy

Zleceniodawca: CARARENA - Aukcje Samochodowe

Adres: ul. Budowlanych 7, 62-081 Baranowo

Zlec. pismo, znak: 174/09/04/2026/CarArena STANDARD

z dnia: 2026/04/09

Zadanie: Określenie wartości rynkowej pojazdu przed szkodą oraz jego wartości w stanie uszkodzonym

**DANE IDENTYFIKACYJNE POJAZDU**

Dane: [O] IV-2026

Marka: HONDA

Rok produkcji: 2005

Model: Civic 1.6 MR`01 E3

Wersja: Sport

Nr rejestracyjny: WU6934S

Rodzaj pojazdu: Samochód osobowy

Nr IE / ID: 015-00466 / 69055

Wartość pojazdu nieuszkodzonego (założony wiek pojazdu jak w dniu wyceny - 245 mies.) .

Współczynnik amortyzacji pojazdu ..... 0,17

**CZĘŚCI DO NAPRAWY**

| Lp.                           | Nazwa elementu                  | Lewy/Prawy |
|-------------------------------|---------------------------------|------------|
| <b>1 Nadwozie lakierowane</b> |                                 |            |
| 1                             | Błotnik przedni                 | P          |
| 2                             | Wzmocnienie boczne z podłużnicą | LiP        |

**CZĘŚCI DO WYMIANY**

| Lp.                           | Nazwa elementu                                    | Lewy/Prawy |
|-------------------------------|---------------------------------------------------|------------|
| <b>1 Nadwozie lakierowane</b> |                                                   |            |
| 1                             | Pokrywa przednia                                  |            |
| 2                             | Błotnik przedni                                   | L          |
| 3                             | Wzmocnienie czołowe kpl.                          |            |
| <b>2 Wyposażenie nadwozia</b> |                                                   |            |
| 4                             | Zderzak przedni kpl.                              |            |
| 5                             | Reflektor kpl.                                    | LiP        |
| 6                             | Pas bezpieczeństwa przedni z napinaczem           | LiP        |
| 7                             | Szyba przednia                                    |            |
| 8                             | Kondensator klimatyzacji (skraplacz)              |            |
| 9                             | Poduszka powietrzna kierowcy z układem sterowania |            |
| 10                            | Poduszka powietrzna pasażera                      |            |
| <b>3 Silnik z osprzętem</b>   |                                                   |            |
| 11                            | Wentylator chłodnicy kpl.                         |            |
| 12                            | Chłodnica wody                                    |            |

**WYCENA ZESPOŁÓW POJAZDU**

| Lp. | Nazwa zespołu                               | Udział [%] | Zniszczenie [%] | Wart. poz. zesp. [PLN] |
|-----|---------------------------------------------|------------|-----------------|------------------------|
| 1   | Nadwozie lakierowane                        | 21         | 14              |                        |
| 2   | Wyposażenie nadwozia                        | 36         | 18              |                        |
| 3   | Silnik z osprzętem                          | 17         | 6               |                        |
| 4   | Układ napędowy                              | 8          | 0               |                        |
| 5   | Zawieszenie przednie z układem kierowniczym | 9          | 0               |                        |
| 6   | Zawieszenie tylne                           | 4          | 0               |                        |
| 7   | Reszta                                      | 5          | 0               |                        |

Bazowa wartość głównych zespołów pojazdu .....

**WYLICZENIE WARTOŚCI POJAZDU W STANIE USZKODZONYM****Metoda stopnia uszkodzenia**

|                                                            |  |
|------------------------------------------------------------|--|
| Wartość pojazdu nieuszkodzonego przy założonym wieku ..... |  |
| Stopień uszkodzenia .....                                  |  |
| Współczynnik stopnia uszkodzenia .....                     |  |
| Współczynnik uszkodzeń ukrytych .....                      |  |
| Współczynnik zbywalności pojazdu uszkodzonego .....        |  |
| Wynik metody stopnia uszkodzenia .....                     |  |

**PODSUMOWANIE**

|                                                                                  |  |
|----------------------------------------------------------------------------------|--|
| <b>Wartość pojazdu uszkodzonego określona: Metodą stopnia uszkodzenia.</b> ..... |  |
| <b>WARTOŚĆ RYNKOWA BRUTTO PO ZAOKRĄGLENIU</b> .....                              |  |
| Zaokrąglona wartość pojazdu uszkodzonego .....                                   |  |
| Różnica wartości pojazdu przed i po szkodzie .....                               |  |
| Współczynnik kosztu naprawy wzg. wartości rynkowej .....                         |  |

Wykonawca opinii : Przemysław Kaluźny /zaw. Pion Weryfikacyjny eRzeczoznawcy

Zleceniodawca: CARARENA - Aukcje Samochodowe

Adres: ul. Budowlanych 7, 62-081 Baranowo

Zlec. pismo, znak: 174/09/04/2026/CarArena STANDARD

z dnia: 2026/04/09

Zadanie: Określenie wartości rynkowej pojazdu przed szkodą oraz jego wartości w stanie uszkodzonym

**DANE IDENTYFIKACYJNE POJAZDU**

Dane: [O] IV-2026

Marka: HONDA

Rok produkcji: 2005

Model: Civic 1.6 MR`01 E3

Wersja: Sport

Nr rejestracyjny: WU6934S

Rodzaj pojazdu: Samochód osobowy

**OPIS POWŁOKI LAKIEROWEJ**

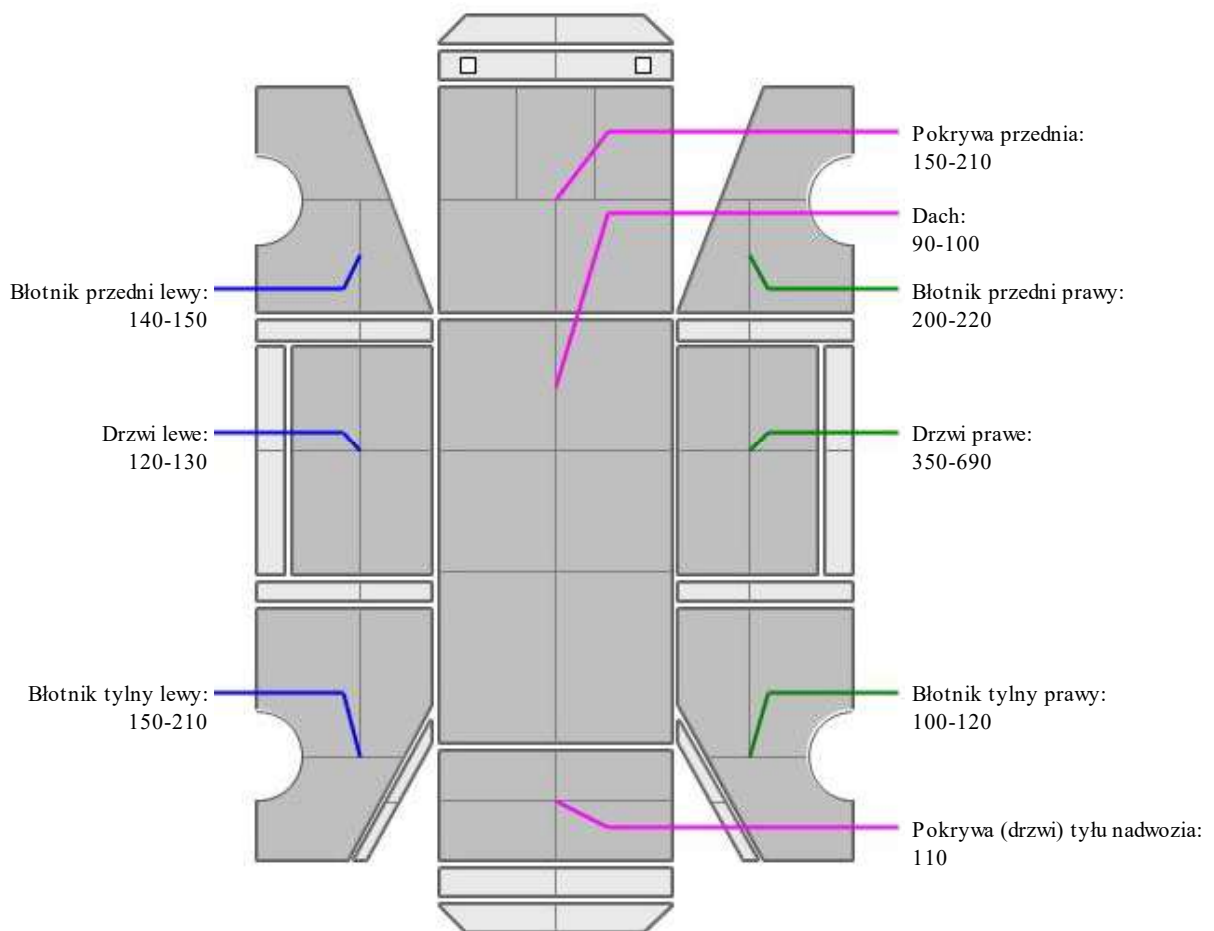

**INFORMACJE DODATKOWE**

Podane przedziały grubości powłoki lakierowej poszczególnych elementów dotyczą wyłącznie punktów pomiarowych, tj. trzech wybranych miejsc na danym elemencie nadwozia. Nie oznacza to, że w pozostałych obszarach danego elementu grubość powłoki jest jednakowa ani że nie może wykroczyć poza wskazane zakresy. Pomiary wykonano urządzeniem badającym w posiadaniu rzeczoznawcy. Pomiar wykonany innym przyrządem może się różnić.

### Zastrzeżenia ograniczające opinię.

- ✓ Zawarte w niniejszej Wycenie/Raporcie informacje (w tym dotyczące wyposażenia) służą jedynie ogólnym celom informacyjnym. Wycena/Raport nie może być zatem traktowana jako oferta w rozumieniu przepisów Kodeksu Cywilnego oraz opisu towaru ani zapewnienia w rozumieniu art. 4 Ustawy z dnia 27 lipca 2002 roku o szczególnych warunkach sprzedaży konsumenckiej.
- ✓ Wycena/Raport została sporządzona w celu ustalenia istnienia albo nieistnienia uszkodzeń nieakceptowalnych po zakończeniu umowy korzystania z samochodu lub innych okoliczności uzgodnionych w zleceniu. Wycena/Raport nie obejmuje typowych uszkodzeń wynikających z eksploatacji samochodu oraz jego standardowego zużycia.
- ✓ Jeśli chcesz traktować ten dokument jako źródło wiedzy o samochodzie przy jego zakupie, czynisz to na własną odpowiedzialność. eRzeczoznawcy sp.j. nie ponosi odpowiedzialności za takie użycie tej Wyceny/Raporu
- ✓ Niniejsza wycena służy wyłącznie do oszacowania wartości rynkowej przedmiotu wyceny i nie może być wykorzystywana do żadnego innego celu, niż wymieniony powyżej. W szczególności wycena nie może stanowić podstawy do oceny cech i stanu wycenianego obiektu przy jego zakupie.
- ✓ Rzeczoznawca nie bierze na siebie odpowiedzialności za wady ukryte (prawne i fizyczne) oraz ewentualne skutki wynikające z dalszego użytkowania przedmiotu wyceny, a także za skutki wykorzystania samej wyceny.
- ✓ Powyższa wycena nie jest ekspertyzą stanu technicznego przedmiotu wyceny i za taką nie może być uznawana, w szczególności nie może być traktowana jako gwarancja sprzedaży przedmiotu wyceny za oszacowaną wartość.
- ✓ Wycenę przeprowadzono w oparciu o dostarczoną dokumentację oraz badanie organoleptyczne wycenianego obiektu. Nie prowadzono badań diagnostycznych oraz weryfikacji warsztatowej przedmiotu wyceny.
- ✓ Nie stwierdzono dodatkowych niesprawności i/lub uszkodzeń i/lub braków w zakresie możliwym do ustalenia w warunkach oględzin tj. bez: dostępu do spodu pojazdu, specjalistycznego sprzętu diagnostycznego, jazdy próbnej wykonanej w warunkach drogowych z obciążeniem.
- ✓ Rzeczoznawca podczas oględzin poza warszatem nie jest w stanie stwierdzić wypadkowej przeszłości pojazdu. W przypadku podwyższonej wartości pomiarów powłoki lakierowej, konieczna jest ekspertyza w warunkach warsztatowych.
- ✓ Rok produkcji pojazdu - nie weryfikowano. Przyjęto w oparciu o dane przekazane przez Zleceniodawcę.
- ✓ Niniejsza wycena nie może być publikowana w całości w jakimkolwiek dokumencie bez zgody wykonawców i bez uzgodnienia z nimi formy i treści takiej publikacji. Zakaz publikacji nie dotyczy posługiwania się wyceną w umowach cywilno-prawnych zawieranych przez zleceniodawcę i dotyczących przedmiotu
- ✓ Przed odbiorem pojazdu, kupujący zobowiązany jest do konfrontacji rzeczywistego stanu z informacjami zawartymi w wycenie. Odbiór przedmiotu jest równoznaczny ze zrzeczeniem się wszelkich roszczeń, co do stanu technicznego.
- ✓ Nie badano poprawności i/lub budowy numerów identyfikacyjnych/seryjnych obiektu oraz nie weryfikowano prawdziwości danych obiektu.
- ✓ Niniejsza wycena nie może być traktowana jako gwarancja sprzedaży przedmiotu wyceny za oszacowaną wartość.
- ✓ W przypadku ujawnienia dodatkowych informacji dotyczących przedmiotowego pojazdu, niedostępnych w czasie wykonywania niniejszej opinii, zaprezentowane stanowisko może ulec zmianie.
- ✓ W opinii założono, że nie wykryto żadnych faktów, które mogłyby istotnie wpływać na wartość wycenionego pojazdu, jeśli w opisie pojazdu nie widnieje inaczej.
- ✓ Rzeczoznawca nie ponosi odpowiedzialności za ewentualne błędy wynikające z przedstawionych informacji otrzymanych od użytkownika/sprzedawcy/zamawiającego wycenę, jeśli brak podstaw do kwestionowania ich zgodności ze stanem rzeczywistym lub też ustalenie stanu rzeczywistego przez rzeczoznawcę było niemożliwe lub znacznie utrudnione.
- ✓ Wyposażenie standardowe wg. Info - Ekspert. Rzeczoznawca nie ponosi odpowiedzialności za ewentualne błędy programu. Lista wyposażenia w wycenie ma charakter poglądowy i nie potwierdza kompletności. Aby ustalić specyfikacje fabryczną wyposażenia należy zwrócić się do dealera.
- ✓ W warunkach, w jakich przeprowadzono oględziny rzeczoznawca nie miał możliwości zweryfikowania poprawności

działania całego wyposażenia.

- ✓ Opis stanu technicznego pojazdu jest ważny na dzień oględzin. Rzeczoznawca nie bierze odpowiedzialności za zmiany stanu pojazdu wynikające z dalszej eksploatacji lub postoju (np. uszkodzenie akumulatora, powiększenie lub powstanie ognisk korozji, uszkodzenie układu hamulcowego, itp.) – zaleca się sprawdzenie daty wyceny
- ✓ Jeżeli elementy jednostki napędowej, układu przeniesienia napędu itp., są rozmontowane, rzeczoznawca nie weryfikuje kompletności poszczególnych układów. Możliwość wystąpienia braków w kompletacji (np. ze względu na wykorzystanie unieruchomionego pojazdu jako „dawcy części”).
- ✓ Nie weryfikowano odczytanego stanu drogomierza z zapisami w urządzeniach elektronicznych pojazdu. Rzeczoznawca nie dokonuje oceny autentyczności przebiegu.
- ✓ W przypadku pojazdów z niesprawnym akumulatorem lub bez niego - podłączenie sprawnego akumulatora nie gwarantuje sprawności technicznej pojazdu. W związku z tym przyjmuje się iż stan techniczny pojazdu jest nieznan, istnieje ryzyko ujawnienia wad ukrytych i dodatkowych uszkodzeń.
- ✓ Nie weryfikowano gwarancji, statusu pakietów serwisowych i kompletności w zakresie osprzętu dodatkowego, z którym przedmiot był zamówiony.

**DOKUMENTACJA FOTOGRAFICZNA**

**do opinii nr: HONDA WU6934S**

z dnia: 2026/04/20

**DANE IDENTYFIKACYJNE POJAZDU**

Dane: [O] IV-2026

Marka: HONDA

Rok produkcji: 2005

Model: Civic 1.6 MR'01 E3

Wersja: Sport

Nr rejestracyjny: WU6934S

Rodzaj pojazdu: Samochód osobowy



1 (1) (Copy)



1 (6) (Copy)



1 (5) (Copy)



1 (4) (Copy)



1 (3) (Copy)



1 (2) (Copy)



1 (7) (Copy)



1 (8) (Copy)



1 (9) (Copy)



009



010



011



012



013



014



015



016



017

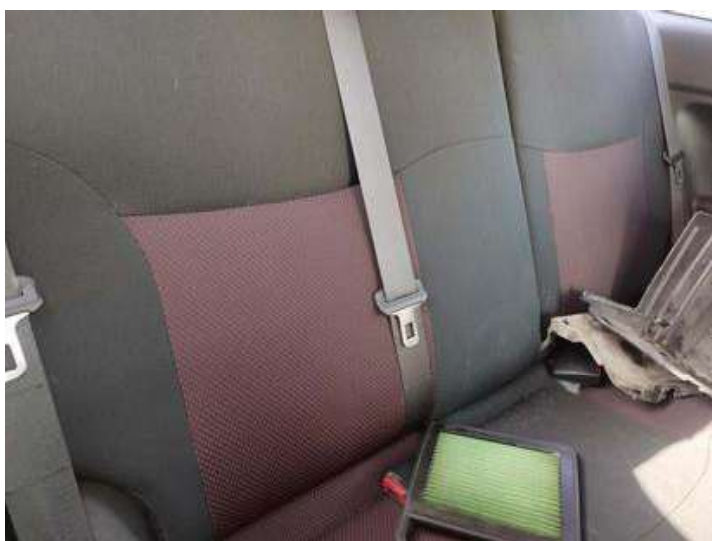

018



019



020



021



022



023



024



025



026



027



028



029

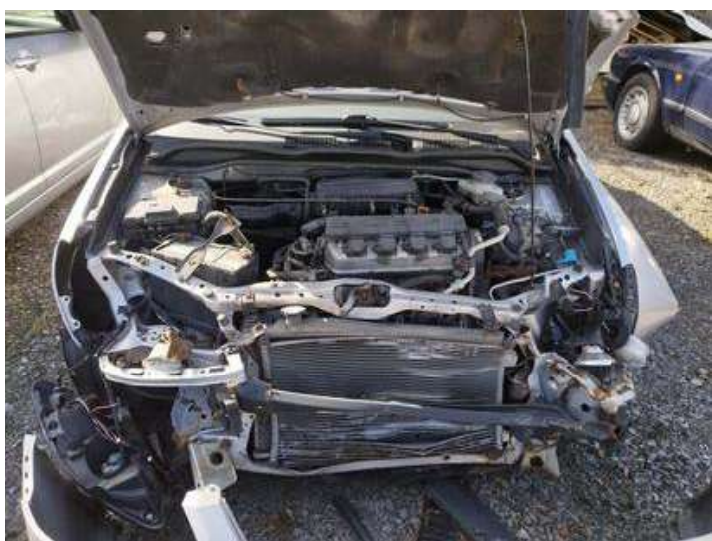

030



031



032



036



037



038



039



040



041



042



043



044



045



046



047



zz (1) (Copy)



zz (2) (Copy)



zz (3) (Copy)