

Nr zlecenia: 169/09/04/2026/CarArena STANDARD

z dnia: 2026/04/09

Zleceniodawca:

CARARENA - Aukcje Samochodowe
ul. Budowlanych 7
62-081 Baranowo

Rzeczoznawca:

Przemysław Kalu ny /zatw. Pion Weryfikacyjny eRzeczoznawcy



Wycena wartości

Zadanie: Określenie wartości rynkowej pojazdu

DANE IDENTYFIKACYJNE POJAZDU (*)		Dane: [O] IV-2026	
Rodzaj pojazdu:	Samochód osobowy	VIN:	S A J A A 2 4 E 9 Y L F 1 0 7 0 5
Marka:	Daimler	Nr rejestracyjny:	WU7722N
Model pojazdu:	EIGHT 4.0	Nr Info-Expert:	018-00042
Wersja:	LWB	Rok produkcji:	2000
Wskazanie drogomierza	380872 km		
Data pierwszej rejestracji	2000/02/25, (w Polsce: 2022/06/17)		
Data wykonania badania technicznego	2025/11/12		
Rodzaj nadwozia	sedan 4 drzwiowy		
Dopuszczalna masa całkowita	2285 kg		
Jednostka napędowa	z zapłonem iskrowym (wtrysk)		
Pojemność / Moc silnika	3996 ccm / 209kW (284KM)		
Liczba cylindrów / Układ cylindrów / Liczba zaworów	8 / widlasty / 32		
Rodzaj skrzyni biegów	automatyczna		
Rodzaj napędu	tylny (4x2)		
Kolor powłoki lakierowej, (rodzaj lakieru)	Granatowy 2-warstwowy z efektem metalicznym		

WYPOSAŻENIE STANDARDOWE

L.p.	Nazwa elementu wyposażenia	L.p.	Nazwa elementu wyposażenia
1	ABS - system zapobiegający blokowaniu kół	15	Skrzynia biegów automatyczna 5-stopniowa
2	Antena radiowa automatyczna	16	System kontroli trakcji TCS
3	Audio System Jaguar Premium Sound	17	System stabilizacji obrotów silnika
4	Immobilizer	18	System zabezpieczający przed kradzieżą ultradźwiękowy
5	Kierownica pokryta drewnem	19	Szyba przednia ogrzewana
6	Klimatyzacja automatyczna	20	Wiatła przednie zintegrowane ze spoilerem

7	Kolumna kierownicy regulowana	21	Tapicerka ze skóry
8	Komputer podró ny	22	Tarcze kół 7Jx16 "Crown"
9	Lakier metalizowany	23	Tempomat
10	Lusterka zewn trzne regulowane elektrycznie	24	Wersja przedłu ona
11	Odtwarzacz płyt CD	25	Wspomaganie układu kierowniczego zmienne
12	Poduszki powietrzne boczne przednie	26	Wycieraczki z czujnikiem deszczu
13	Rolety p/słoneczne tylnej szyby	27	Wyko czenie wn trza drewnem szlachetnym
14	Siedzenia tylne podgrzewane	28	Zamek centralny drzwi, okien, dachu

L.p. Nazwa pakietu / elementu pakietu wyposa enia standardowego

- 1 Fotele przednie podgrzewane
Fotel kierowcy podgrzewany
Fotel pasażera podgrzewany
- 2 Fotele regulowane elektrycznie w 12 kierunkach
Fotel kierowcy regulowany elektrycznie
Fotel pasażera regulowany elektrycznie
- 3 Kolumna kierownicy z regulacją elektryczną + pamięć fotela kierowcy
Kolumna kierownicy regulowana elektrycznie
Fotel kierowcy z pamięcią położenia
- 4 Lusterka zewnętrzne, zamek, dysze spryskiwaczy podgrzewane
Dysze spryskiwaczy podgrzewane
Lusterka zewnętrzne podgrzewane elektrycznie
Zamek drzwi kierowcy ogrzewany
- 5 Pakiet Podró ny poz.2309,230
Lusterka zewnętrzne składane elektrycznie
Lusterko wewnętrzne ciemniące automatycznie
- 6 Poduszki powietrzne kierowcy i pasażera
Poduszka powietrzna kierowcy
Poduszka powietrzna pasażera
- 7 Szyby przednie i tylne regulowane elektrycznie
Szyby przednie regulowane elektrycznie
Szyby tylne regulowane elektrycznie

OPIS ZAMONTOWANEGO W POJE DZIE OGUMIENIA

Koło	Marka, typ	Bieżnik [mm]
Przednie lewe:	*HIFLY 225/60 R16 HF201	5,0
Przednie prawe:	*HIFLY 225/60 R16 HF201	5,0
Tylne lewe:	*HIFLY 225/60 R16 HF201	5,0
Tylne prawe:	*HIFLY 225/60 R16 HF201	5,0

KOREKTY WARTO CI POJAZDU

KOREKTY RÓ NE:

Aktualno bada technicznych	(-)
Regionalna sytuacja rynkowa	(-)
KOREKTY RÓ NE RAZEM	(-)
KOREKTA ZA OGUMIENIE	(-)

UWAGI RZECZOZNAWCY DOTYCZ CE WYCENY

Pojazd zweryfikowany w bazie danych historii pojazdu.gov.pl - bez uwag

W bazie Info-Ekspert brak rezydualnych wartości bazowych dla wycenianego pojazdu. Końcowe wartości ustalono na podstawie bieżącej analizy rynku wtórnego, z uwzględnieniem stanu technicznego pojazdu, poziomu zużycia, wyposażenia oraz roku produkcji.

Oględziny przeprowadził rzeczoznawca: B/

OPIS STANU TECHNICZNEGO ZESPOŁÓW POJAZDU



KABINA KIEROWCY - Szkielet i poszycia zewn trzne

Na pozostałych elementach obłachowania bryły nadwozia stwierdzono również typowe dla jego okresu eksploatacji uszkodzenia powłoki lakierowej (zarysowania, odpryski, itp.)



KABINA KIEROWCY – Opis powłoki lakierowej

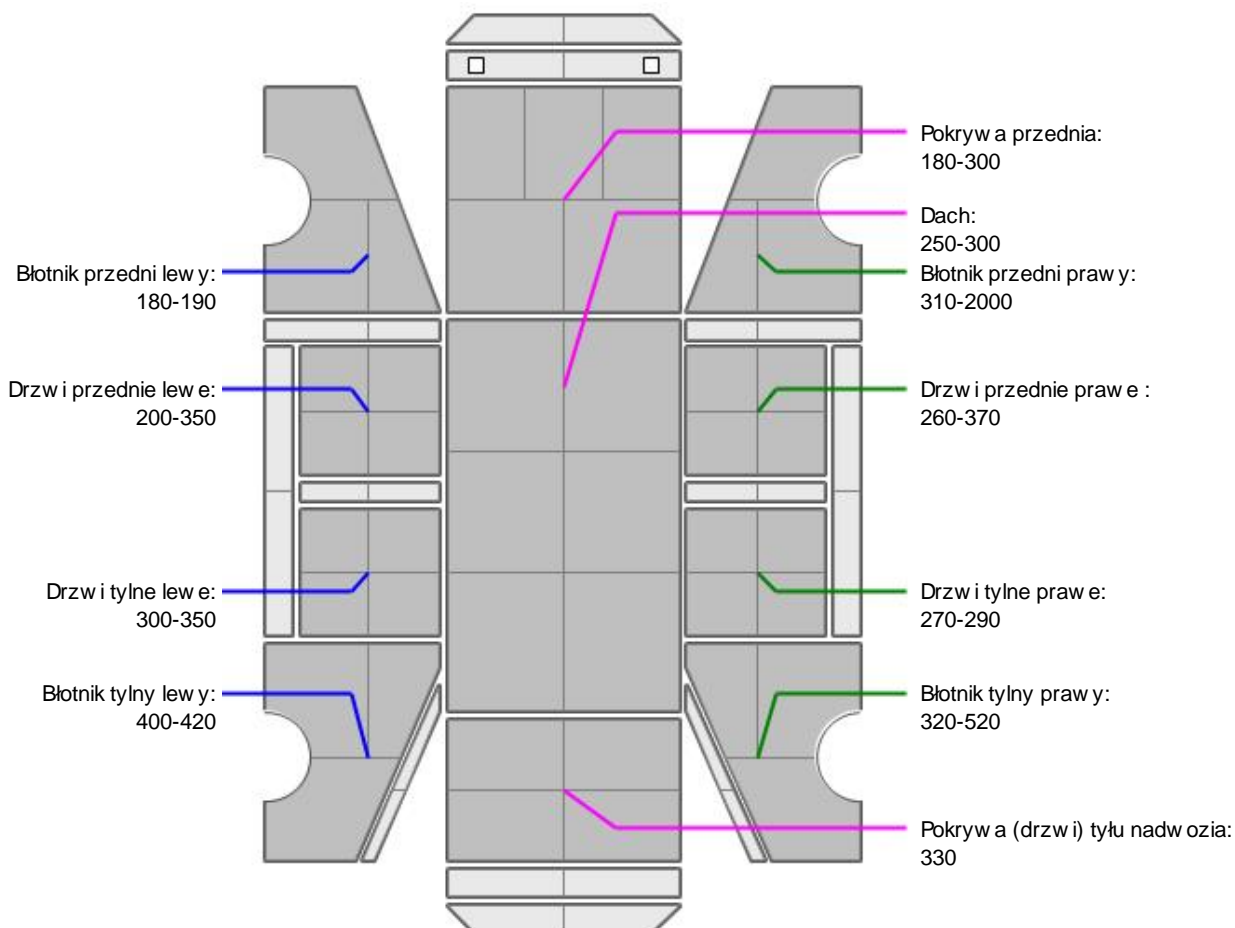

L.p.	Nazwa elementu	L / P	Grubo powłoki [µm]	Opis
1	Pokrywa przednia		180-300	
2	Dach		250-300	
3	Błotnik przedni	L	180-190	
4	Drzwi przednie	L	200-350	
5	Drzwi tylne	L	300-350	
6	Błotnik tylny	L	400-420	
7	Błotnik przedni	P	310-2000	
8	Drzwi przednie	P	260-370	
9	Drzwi tylne	P	270-290	
10	Błotnik tylny	P	320-520	
11	Pokrywa (drzwi) tyłu nadwozia		330	

Podane przedziały grubości powłoki lakierowej poszczególnych elementów dotyczą wyłącznie punktów pomiarowych, tj. trzech wybranych miejsc na danym elemencie nadwozia. Nie oznacza to, że w pozostałych obszarach danego elementu grubość powłoki jest jednakowa ani że nie może wykraczać poza wskazane

zakresy. Pomiary wykonano urz dzeniem b d cym w posiadaniu rzeczoznawcy. Pomiar wykonany innym przyrz dem mo e si ró ni .



KABINA KIEROWCY – Wyposa enie wewn trzne

Wn trze pojazdu nosi typowe dla jego okresu eksploatacji zabrudzenia oraz zu ycie wszystkich elementów.

JAZDA KONTROLNA

- | | | |
|---|---------------------------------------|----------|
| 1 | Gło no pracy silnika | BEZ UWAG |
| 2 | Skuteczno ogrzewania i przewietrzania | BEZ UWAG |

Próba ruchowa została przeprowadzona w warunkach parkingowych, na zimnym silniku, przy pr dko ci nieprzekraczaj cej 15 km/h.

Zastrze enia ograniczaj ce opini .

ü Zawarte w niniejszej Wycenie/Raporcie informacje (w tym dotycz ce wyposa enia) słu jedynie ogólnym celom informacyjnym. Wycena/Raport nie mo e by zatem traktowana jako oferta w rozumieniu przepisów Kodeksu Cywilnego oraz opisu towaru ani zapewnienia w rozumieniu art. 4 Ustawy z dnia 27 lipca 2002 roku o szczególnych warunkach sprzeda y konsumenckiej.

ü Wycena/Raport została sporz dzone w celu ustalenia istnienia albo nieistnienia uszkodze nieakceptowalnych po zako czeniu umowy korzystania z samochodu lub innych okoliczno ci uzgodnionych w zleceniu. Wycena/Raport nie obejmuje typowych uszkodze wynikaj cych z eksploatacji samochodu oraz jego standardowego zu ycia.

ü Je li chcesz traktowa ten dokument jako ró dło wiedzy o samochodzie przy jego zakupie, czynisz to na własną odpowiedzialno . eRzeczoznawcy sp.j. nie ponosi odpowiedzialno ci za takie u ycie tej Wyceny/Raporu

ü Niniejsza wycena słu y wyłącznie do oszacowania warto ci rynkowej przedmiotu wyceny i nie mo e by wykorzystywana do adnego innego celu, ni wymieniony powy ej. W szczególno ci wycena nie mo e stanowi podstawy do oceny cech i stanu wycenianego obiektu przy jego zakupie.

ü Rzeczoznawca nie bierze na siebie odpowiedzialno ci za wady ukryte (prawne i fizyczne) oraz ewentualne skutki wynikaj ce z dalszego u ytkowania przedmiotu wyceny, a tak e za skutki wykorzystania samej wyceny.

ü Powy sza wycena nie jest ekspertyz stanu technicznego przedmiotu wyceny i za tak nie mo e by uznawana, w szczególno ci nie mo e by traktowana jako gwarancja sprzeda y przedmiotu wyceny za oszacowan warto .

ü Wycen przeprowadzono w oparciu o dostarczon dokumentacj oraz badanie organoleptyczne wycenianego obiektu. Nie prowadzono bada diagnostycznych oraz weryfikacji warsztatowej przedmiotu wyceny.

ü Nie stwierdzono dodatkowych niesprawno ci i/lub uszkodze i/lub braków w zakresie mo liwym do ustalenia w warunkach ogl dzin tj. bez: dost pu do spodu pojazdu, specjalistycznego sprz tu diagnostycznego, jazdy próbnej wykonanej w warunkach drogowych z obci eniem.

ü Rzeczoznawca podczas ogl dzin poza warsztatem nie jest w stanie stwierdzi wypadkowej przeszło ci pojazdu. W przypadku podwy szonych warto ci pomiarów powłoki lakierowej, konieczna jest ekspertyza w warunkach warsztatowych.

ü Rok produkcji pojazdu - nie weryfikowano. Przyj to w oparciu o dane przekazane przez Zleceniodawc .

ü Niniejsza wycena nie mo e by publikowana w cało ci w jakimkolwiek dokumencie bez zgody wykonawców i bez uzgodnienia z nimi formy i tre ci takiej publikacji. Zakaz publikacji nie dotyczy posługiwania si wycen w umowach cywilno-prawnych zawieranych przez zleceniodawc i dotycz cych przedmiotu

ü Przed odbiorem pojazdu, kupuj cy zobowi zany jest do konfrontacji rzeczywistego stanu z informacjami zawartymi w wycenie. Odbiór przedmiotu jest równoznaczny ze zrzeczeniem si wszelkich roszcze , co do stanu technicznego.

ü Nie badano poprawno ci i/lub budowy numerów identyfikacyjnych/seryjnych obiektu oraz nie weryfikowano prawdziwo ci danych obiektu.

- ü Niniejsza wycena nie może być traktowana jako gwarancja sprzedaży przedmiotu wyceny za oszacowaną wartość.
- ü W przypadku ujawnienia dodatkowych informacji dotyczących przedmiotowego pojazdu, niedostępnych w czasie wykonywania niniejszej opinii, zaprezentowane stanowisko może ulec zmianie.
- ü W opinii założono, że nie wykryto żadnych faktów, które mogłyby istotnie wpływać na wartość wycenionego pojazdu, jeżeli w opisie pojazdu nie widnieją inaczej.
- ü Rzeczoznawca nie ponosi odpowiedzialności za ewentualne błędy wynikające z przedstawionych informacji otrzymanych od użytkownika/sprzedawcy/zamawiaczego wyceny, jeżeli brak podstaw do kwestionowania ich zgodnie ze stanem rzeczywistym lub jeżeli ustalenie stanu rzeczywistego przez rzeczoznawcę było niemożliwe lub znacznie utrudnione.
- ü Wyposażenie standardowe wg. Info - Ekspert. Rzeczoznawca nie ponosi odpowiedzialności za ewentualne błędy programu. Lista wyposażenia w wycenie ma charakter poglądowy i nie potwierdza kompletności. Aby ustalić specyfikacje fabrycznego wyposażenia należy zwrócić się do dealera.
- ü W warunkach, w jakich przeprowadzono oględziny rzeczoznawca nie miał możliwości zweryfikowania poprawności działania całego wyposażenia.
- ü Opis stanu technicznego pojazdu jest ważny na dzień oględzin. Rzeczoznawca nie bierze odpowiedzialności za zmiany stanu pojazdu wynikające z dalszej eksploatacji lub postoju (np. uszkodzenie akumulatora, powiększenie lub powstanie ognisk korozji, uszkodzenie układu hamulcowego, itp.) – zaleca się sprawdzenie daty wyceny.
- ü Jeżeli elementy jednostki napędowej, układu przeniesienia napędu itp., są rozmontowane, rzeczoznawca nie weryfikuje kompletności poszczególnych układów. Możliwość wystąpienia braków w kompletacji (np. ze względu na wykorzystanie unieruchomionego pojazdu jako „dawcy części”).
- ü Nie weryfikowano odczytanego stanu drogomierza z zapisami w urządzeniach elektronicznych pojazdu. Rzeczoznawca nie dokonuje oceny autentyczności przebiegu.
- ü W przypadku pojazdów z niesprawnym akumulatorem lub bez niego - podłączenie sprawnego akumulatora nie gwarantuje sprawności technicznej pojazdu. W związku z tym przyjmuje się, że stan techniczny pojazdu jest nieznany, istnieje ryzyko ujawnienia wad ukrytych i dodatkowych uszkodzeń.
- ü Nie weryfikowano gwarancji, statusu pakietów serwisowych i kompletności w zakresie sprzętu dodatkowego, z którym przedmiot był zamówiony.

Dokument wystawiony elektronicznie, ważny bez podpisu

DOKUMENTACJA FOTOGRAFICZNA



Fot. nr 1



Fot. nr 2



Fot. nr 3



Fot. nr 4



Fot. nr 5



Fot. nr 6

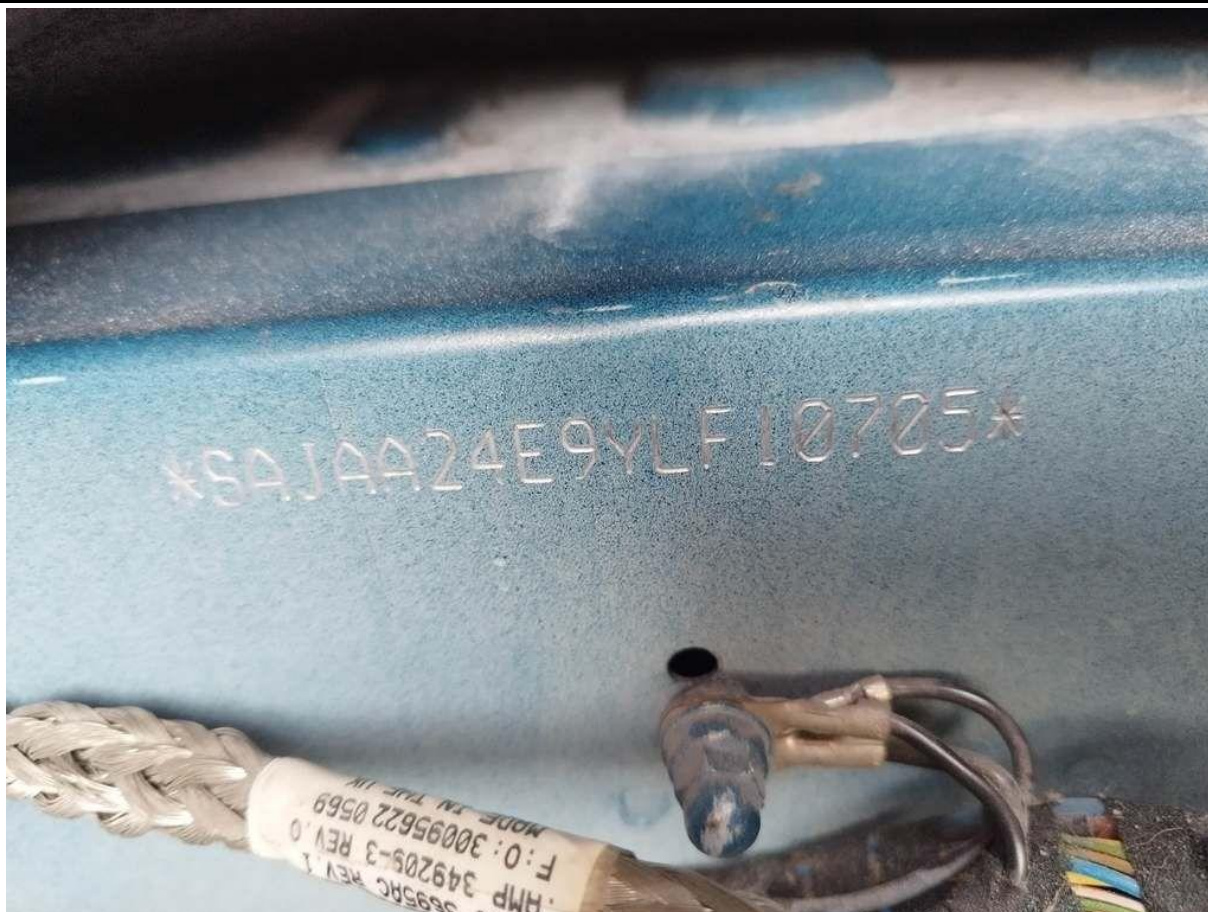

Fot. nr 7



Fot. nr 8

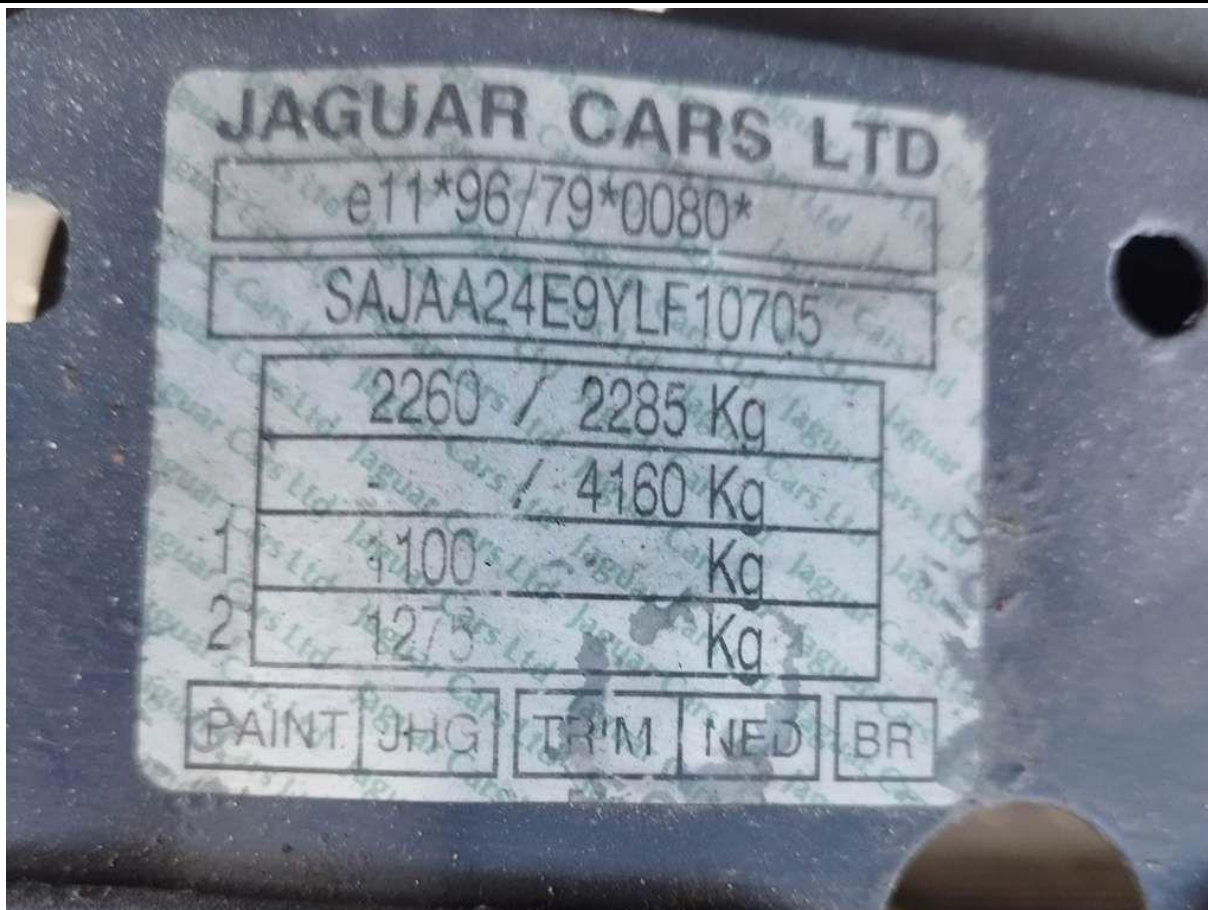

Fot. nr 9



Fot. nr 10



Fot. nr 11



Fot. nr 12



Fot. nr 13



Fot. nr 14



Fot. nr 15

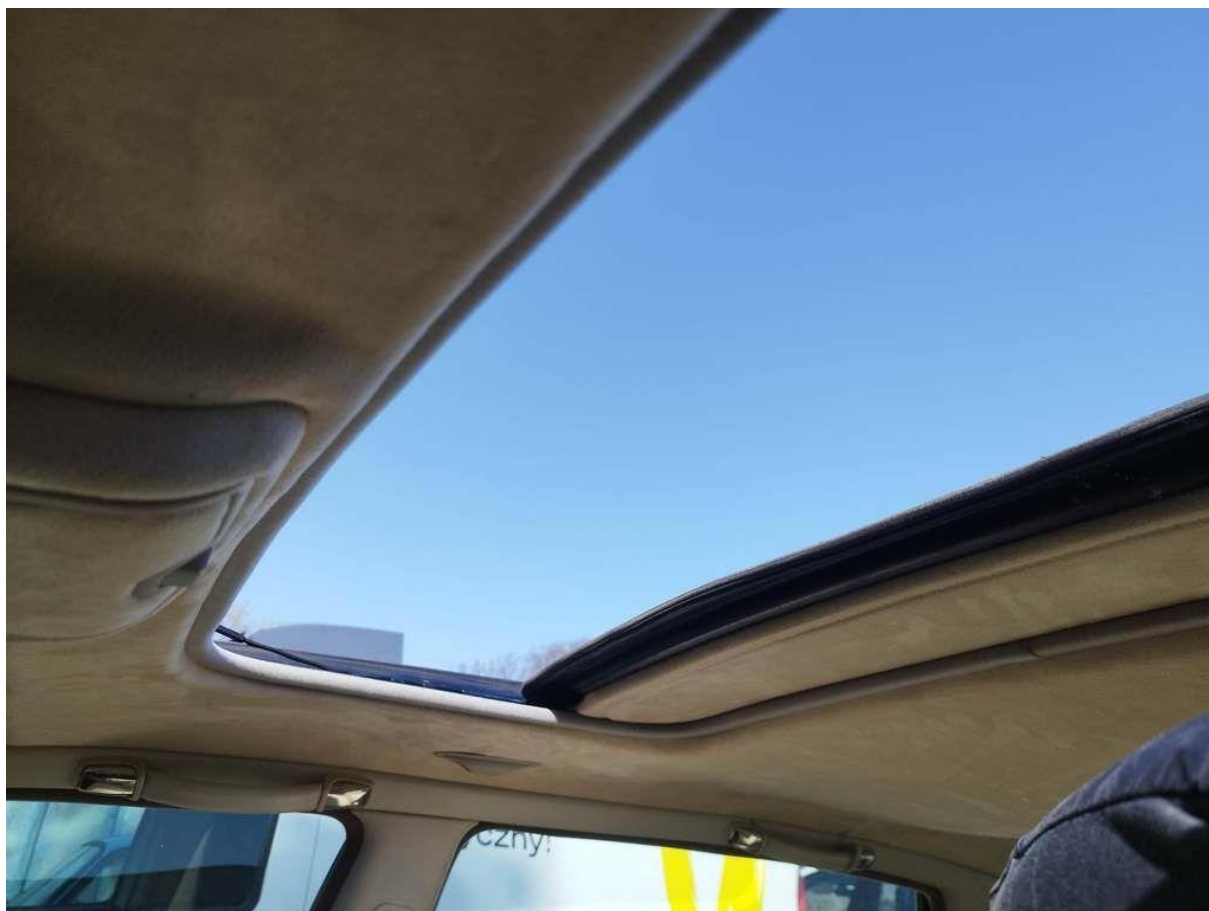

Fot. nr 16



Fot. nr 17



Fot. nr 18



Fot. nr 19



Fot. nr 20



Fot. nr 21



Fot. nr 22



Fot. nr 23



Fot. nr 24



Fot. nr 25



Fot. nr 26



Fot. nr 27



Fot. nr 28



Fot. nr 29



Fot. nr 30



Fot. nr 31



Fot. nr 32

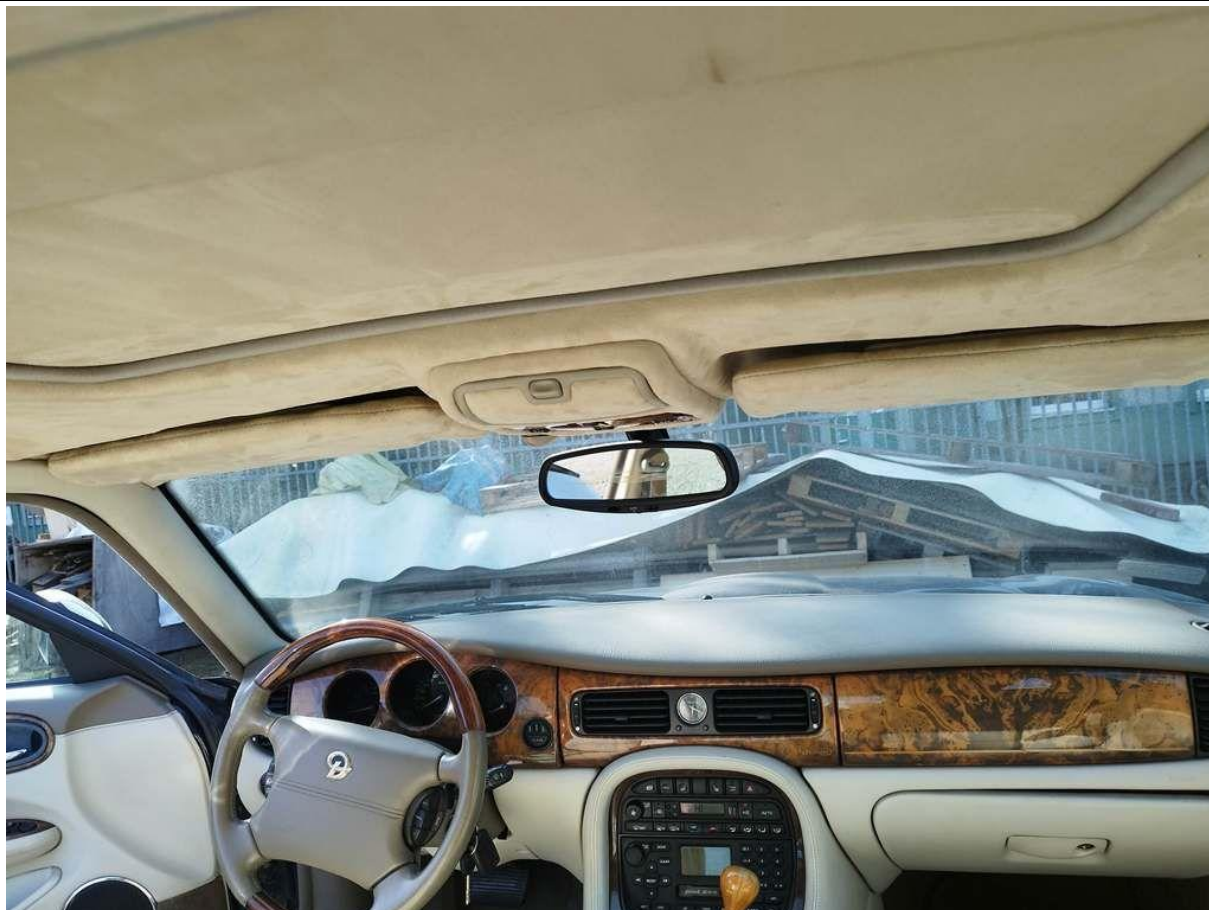

Fot. nr 33



Fot. nr 34



Fot. nr 35



Fot. nr 36



Fot. nr 37



Fot. nr 38



Fot. nr 39



Fot. nr 40



Fot. nr 41



Fot. nr 42



Fot. nr 43



Fot. nr 44



Fot. nr 45



Fot. nr 46



Fot. nr 47



Fot. nr 48



Fot. nr 49



Fot. nr 50



Fot. nr 51



Fot. nr 52

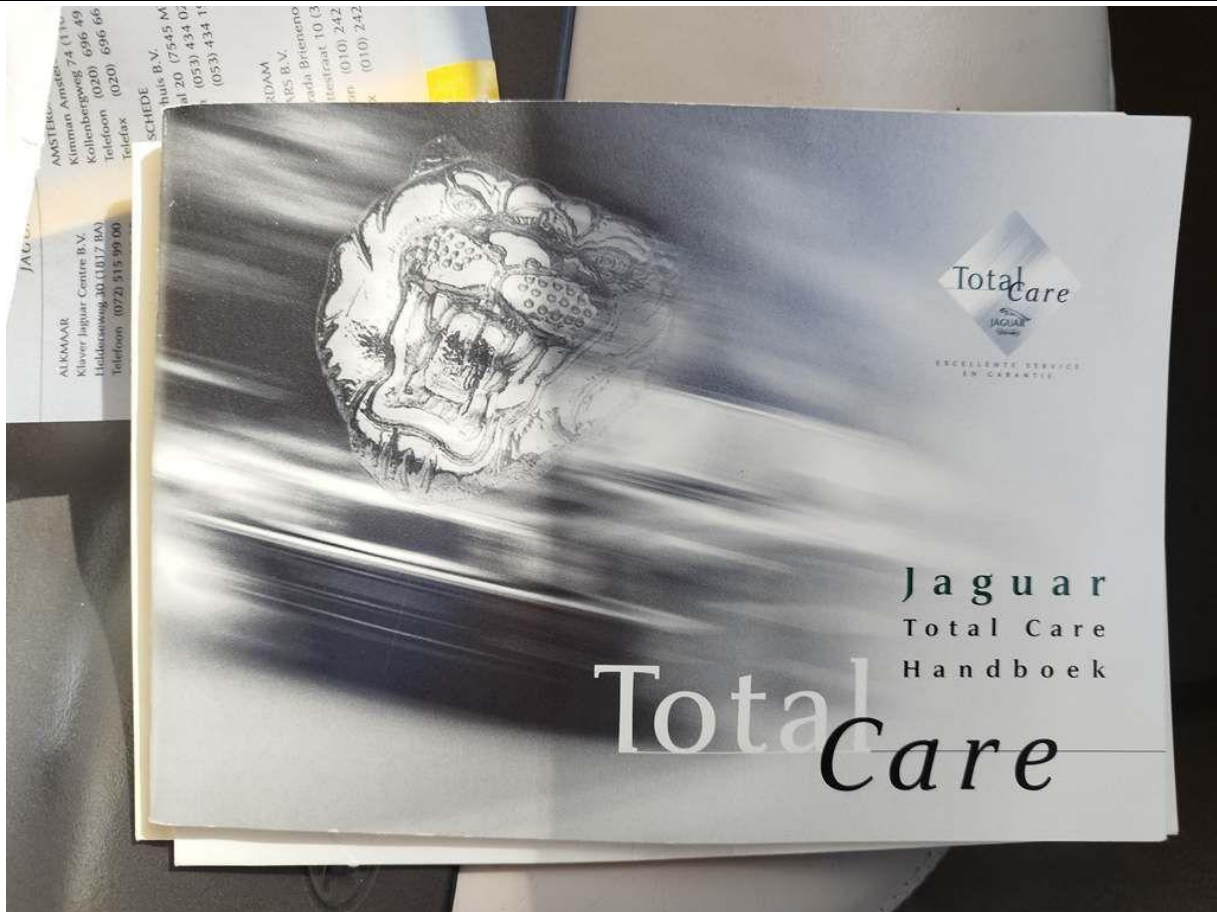

Fot. nr 53

V.I.N. (Vehicle Identification Number):
S A J 1 A 9 4 E 9 V L F 1 0 9 0 5

DATUM INGANG EN EINDE GARANTIEPERIODE:

BEGIN: **25.02.2000**

EINDE: **25.02.2003**

TYPE AUTO: **Daimler V8 LWB**

KENTEKEN: **39 - FF - RT**

DEALERSTEMPEL:

KIMMAN AMSTERDAM BV
 Kollenbergweg 74
 1101 AV AMSTERDAM
 Tel. 020 - 696 49 49 Fax 020 - 696 68 99
 Corr. adres Postbus 192
 2000 AD HAARLEM

DE GEGEVENS VAN UW AUTO

Total Care
 EXCELLENT SERVICE IN WARRANTY

Dit Jaguar Total Care Handboek is een vast bestanddeel van de documentatie die u bij aflevering van uw Jaguar of Daimler ontvangt. Voor de goede orde: overal waar de merknaam Jaguar wordt gebruikt worden uiteraard eveneens de Daimler-modellen bedoeld.

De gegevens op deze pagina zijn ingevuld door het Regionaal Jaguar Centrum dat uw auto afleverde. De informatie over uw auto kan nodig zijn wanneer u gebruik maakt van de Jaguar Total Care Service respectievelijk de dienstverlening van Jaguar European Emergency Assistance. Daarom adviseren wij u om dit Jaguar Total Care Handboek te bewaren bij het instructieboekje c.q. de overige handboekjes in uw auto, en het gereed te houden indien u hulp inroept. Noteert u voor de zekerheid ook elders, bijvoorbeeld in uw agenda, het telefoonnummer van Jaguar European Emergency Assistance. Bent u met uw auto onderweg en heeft u hulp nodig, belt u dan: **+31 (0)800 - 099 88 08**.

Het is mogelijk dat dit 0800-nummer vanuit enkele Europese landen niet aankiesbaar is. Belt u in dat geval: **+31 (0)343 53 41 20**.

De garantie- en hulpverleningsvoorwaarden en de eventuele uitsluitingen worden op de pagina's 18 t/m 21 van dit Handboek beschreven.

Fot. nr 54



Fot. nr 55

Dokument wystawiony elektronicznie, wa ny bez podpisu