

Raport z oględzin pojazdu

Numer raportu	218744/3/26-11401	Data raportu	20-03-2026
Rzeczoznawcy	mgr inż. Andrzej Szymkowiak mgr inż. Przemysław Ostap	Data oględzin	18-03-2026
Nr zlecenia	PKOM(DZS)/GDA/21596/26/03/1	Miejsce oględzin	MM CARS WROCLAW PZS, WYŚCIGO...

Dane pojazdu

Numer identyfikacyjny (VIN)	ZFA35600006P93424
Marka, model	FIAT Tipo Hatchback 16-20
Typ, wersja	Tipo 1.4 16v Pop EU6d
Numer rejestracyjny	WU0324K
Silnik (rodz./poj./moc)	benz./1368 ccm/70 kW
Stan licznika	142 680 km
Data 1. rej./rok prod.	17-12-2019/2019
Data nast. bad. techn.	10-02-2027
Nadwozie	hatchback 5/5
Lakier	srebrny/METALIK
Skrzynia biegów	manualna



Wyposażenie pojazdu

ABS, Airbag 7 sztuk: poduszki powietrzne czołowe, przednie boczne, kurtynowe, Czujnik temperatury zewnętrznej, Elektryczne podnoszenie szyb, przód, Felgi aluminiowe 15 z ogumieniem, Fotel kierowcy z mech. regulacją wysokości, Gniazdo 12V, Kierownica ze sterowaniem radia, Klimatyzacja manualna, Kolumna kierownicy z regulacją wysokości, Radio Uconnect (bez CD) z portem USB, Bluetooth, System ESC (zawiera PBA, TCS, ERM, HSA, TSC), System Stop & Start, System kontroli ciśnienia w oponach, Tapicerka materiałowa, Tylnie oparcie składane, dzielone 60/40, Wspomaganie kierownicy - elektryczne Dualdrive, Wyświetlacz TFT 3,5" monochromatyczny, Zamek centralny, Zderzaki w kolorze nadwozia, Światła do jazdy dziennej (DRL), Czujniki parkowania - tył, Dywaniki podłogowe - przód, Koło zapasowe, pełnowymiarowe, Lakier metalizowany, Czujniki parkowania - przód

Ogumienie

Oś	Koło	Producent, typ	Rozmiar	Profil zmierzony
przednia	prawe	WESTLAKE, ALL SEASON ELITE Z-401	195/65 15 91V	6,0 mm
	lewe	WESTLAKE, ALL SEASON ELITE Z-401	195/65 15 91V	6,0 mm
tylna	prawe	BRIDGESTONE, ECOPIA EP 150	195/65 15 91H	4,0 mm
	lewe	BRIDGESTONE, ECOPIA EP 150	195/65 15 91H	4,0 mm

Dokumenty i akcesoria

[Dokumenty rej.] - POLISA UBEZP. (Nie.), Kluczyki (TAK - 2), Tablice rejestracyjne (TAK - 2), Dowód rejestracyjny (TAK), Karta pojazdu (NIE)

Grubość powłoki lakierowej

W zakresie do 150 µm

Poz.	Nazwa części	Przedział grubości powłoki lakierowej [µm]
1	Pokrywa komory silnika	do 150
2	Błotnik przedni lewy	do 150
3	Błotnik przedni prawy	do 150
4	Słupki przedni lewy	do 150
5	Słupki przedni prawy	do 150
6	Słupki środkowy lewy	do 150
7	Słupki środkowy prawy	do 150
8	Próg lewy	do 150
9	Próg prawy	do 150
10	Dach	do 150
11	Drzwi przednie lewe	do 150
12	Drzwi przednie prawe	do 150
13	Drzwi tylne lewe	do 150
14	Drzwi tylne prawe	do 150
15	Błotnik tylny lewy/ściana boczna lewa	do 150
16	Błotnik tylny prawy/ściana boczna prawa	do 150
17	Pokrywa bagażnika	do 150

Stwierdzone uszkodzenia

Poz.	Nazwa pozycji	Opis uszkodzeń	Kwalifik.	Naprawa [rbg]
1	Szyba przednia atermiczna	zarysowanie	WY	1.9
2	Kpl.montażowy/naprawczy-kpl.do klejenia		WY	
3	Szkló lusterka zewn.elekr.ust.podgrzew. R	pęknięcie	WY	0.1
4	Tapicerka siedziska 1.rząd L	zmechacenie, rozerwanie	WY	0.6
5	Okładzina zderzaka przedniego	rysa/odprysk	NA	1
6	Drzwi przednie (nieuzbrojone) R	wgniecenie/odkształcenie		
7	Drzwi tylne (nieuzbrojone) L	wgniecenie/odkształcenie		
8	Próg R	wgniecenie/odkształcenie		
9	Słupki środkowy (B) L	rysa/odprysk		
10	Błotnik tylny L	wgniecenie/odkształcenie		
11	Ramię wycieraczki z piórem	rozerwane pióro		

12	Kierownica przystosowana do Airbag	ubytki materiału		
13	Radio	zarysowanie		

DOKUMENTACJA FOTOGRAFICZNA



Fot. 1
Przekątna przednia lewa



Fot. 2
Przód

DOKUMENTACJA FOTOGRAFICZNA



Fot. 3
Przekątna przednia prawa



Fot. 4
Próg prawy (widok od przodu)

DOKUMENTACJA FOTOGRAFICZNA



Fot. 5
Bok prawy z przodu



Fot. 6
Bok prawy z tyłu

DOKUMENTACJA FOTOGRAFICZNA



Fot. 7
Przekątna tylna prawa



Fot. 8
Tył

DOKUMENTACJA FOTOGRAFICZNA



Fot. 9
Przekątna tylna lewa



Fot. 10
Bok lewy z tyłu

DOKUMENTACJA FOTOGRAFICZNA



Fot. 11
Bok lewy z przodu



Fot. 12
Próg lewy (widok od przodu)

DOKUMENTACJA FOTOGRAFICZNA



Fot. 13
Numer identyfikacyjny



Fot. 14
Tabliczka znamionowa

DOKUMENTACJA FOTOGRAFICZNA



Fot. 15
Zestaw wskaźników - przebieg



Fot. 16
Widok przez otwarte drzwi przednie lewe

DOKUMENTACJA FOTOGRAFICZNA



Fot. 17

Widok przez otwarte drzwi tylne lewe



Fot. 18

Widok z tylnej kanapy na deskę rozd.

DOKUMENTACJA FOTOGRAFICZNA



Fot. 19
Konsola środkowa



Fot. 20
Tuneł środkowy

DOKUMENTACJA FOTOGRAFICZNA



Fot. 21

Kierownica (na wprost)



Fot. 22

Kierownica z lewej strony

DOKUMENTACJA FOTOGRAFICZNA



Fot. 23
Komora silnika



Fot. 24
Bagażnik

DOKUMENTACJA FOTOGRAFICZNA



Fot. 25
Koło zapasowe



Fot. 26
Spód pojazdu przód

DOKUMENTACJA FOTOGRAFICZNA



Fot. 27
Spód pojazdu tył



Fot. 28
Tarcza hamulcowa przednia lewa

DOKUMENTACJA FOTOGRAFICZNA

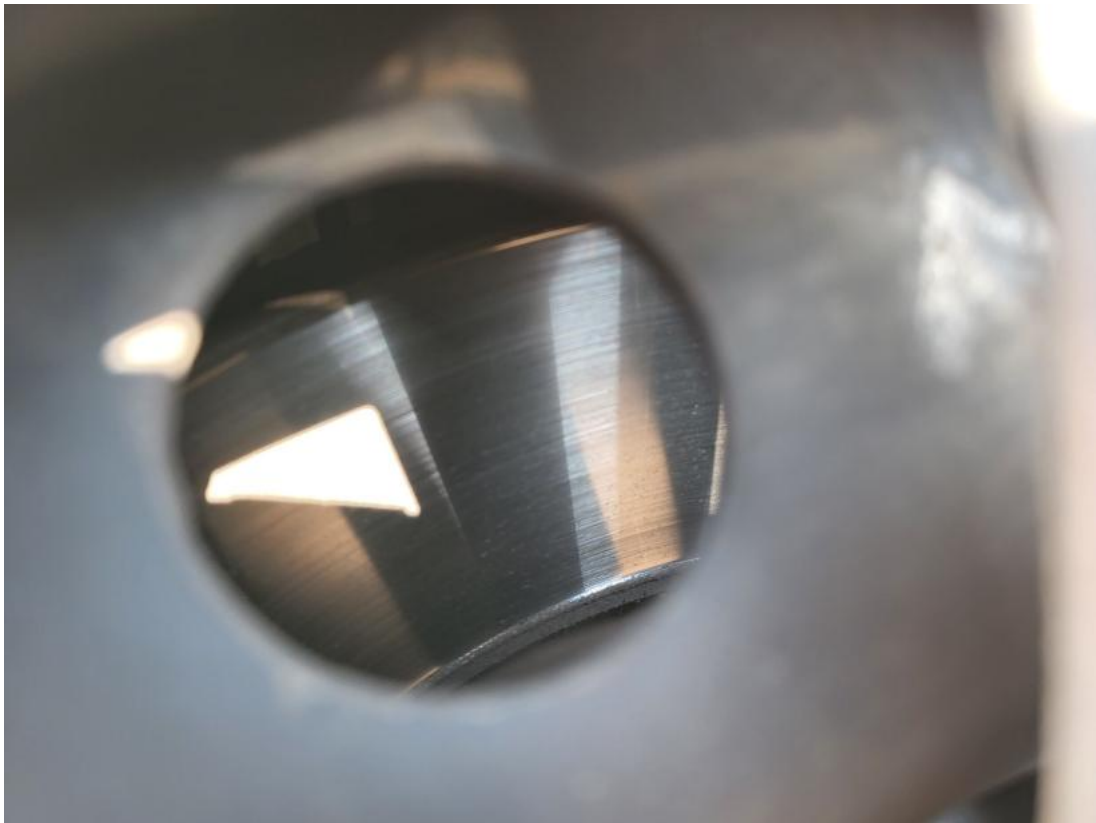

Fot. 29
Tarcza hamulcowa przednia prawa



Fot. 30
Dowód rej. Str. 1

DOKUMENTACJA FOTOGRAFICZNA

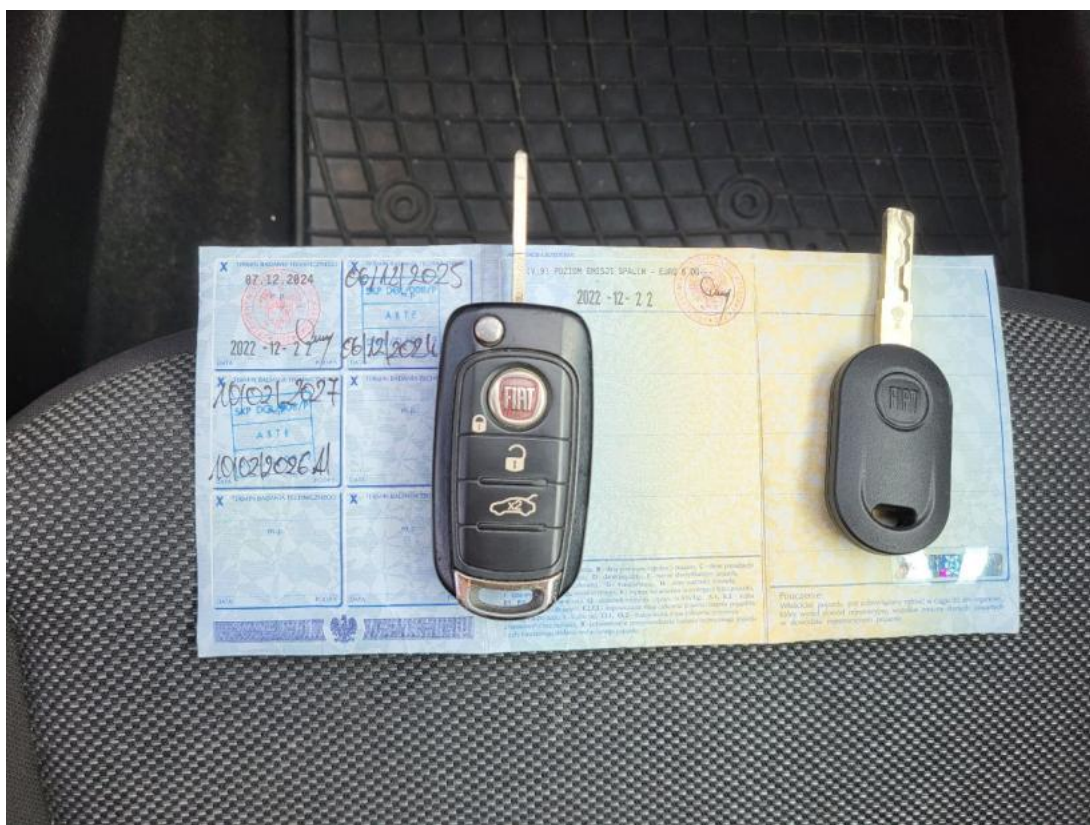

Fot. 31
Dow. Rej. Str.2 i klucze



Fot. 32
Książka serwisowa – dane

DOKUMENTACJA FOTOGRAFICZNA

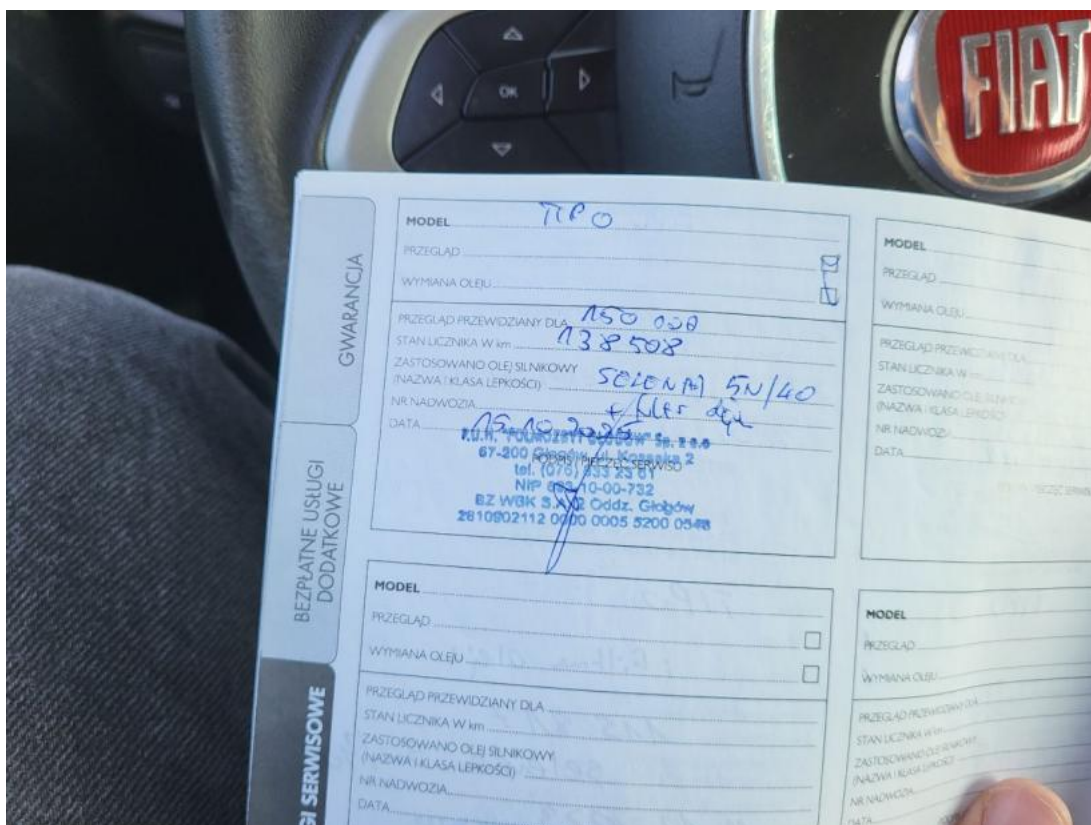

Fot. 33
Książka serwisowa – ostatni przegląd



Fot. 34
Instrukcje

DOKUMENTACJA FOTOGRAFICZNA



Fot. 35

Szyba czołowa - Rysa/odprysk 1



Fot. 36

Zderzak - Rysa/odprysk 1

DOKUMENTACJA FOTOGRAFICZNA



Fot. 37
Zderzak - Rysa/odprysk 2



Fot. 38
Drzwi przednie P - Wgniecenie/odkształcenie 1

DOKUMENTACJA FOTOGRAFICZNA



Fot. 39
Próg P - Wgniecenie/odkształcenie 1



Fot. 40
Wkład lusterka zew P - Pęknięcie/rozerwanie 1

DOKUMENTACJA FOTOGRAFICZNA



Fot. 41
Pióro wycieraczki szyby tyl - Pęknięcie/rozerwanie 1



Fot. 42
Błotnik tylny L / Ściana boczna L - Wgniecenie/odkształcenie 1

DOKUMENTACJA FOTOGRAFICZNA



Fot. 43
Drzwi tylne L - Wgniecenie/odkształcenie 1



Fot. 44
Słupek środkowy L - Rysa/odprysk 1

DOKUMENTACJA FOTOGRAFICZNA



Fot. 45

Koło kierownicy - Inne 1



Fot. 46

Radioodbiornik/nawigacja - Rysa/odprysk 1

DOKUMENTACJA FOTOGRAFICZNA



Fot. 47

Fotel prz. lew. - Pęknięcie/rozerwanie 1



Fot. 48

Fotel prz. lew. - Inne 1