

Nr zlecenia: 120/08/04/2026/CarArena STANDARD

z dnia: 2026/04/08

**Zleceniodawca:**

CARARENA - Aukcje Samochodowe  
ul. Budowlanych 7  
62-081 Baranowo

**Rzeczoznawca:**

Hubert Izdebski/zatw. Pion Weryfikacyjny eRzeczoznawcy



## Wycena

Zadanie: Ocena stanu technicznego i określenie wartości rynkowej pojazdu

DANE IDENTYFIKACYJNE POJAZDU		Dane: [O] IV-2026
Rodzaj pojazdu:	<b>Samochód osobowy</b>	VIN: <b>WF06XXGCC6JS06600</b>
Marka:	<b>FORD</b>	Nr rejestracyjny: <b>KR3EL87</b>
Model pojazdu:	<b>Focus 1.5 TDCi MR`15 E6</b>	Nr Info-Ekspert: <b>011-08273</b>
Wersja:	<b>Trend</b>	Rok produkcji: <b>2018</b>
Wskazanie drogomierza	244678 km	
Data pierwszej rejestracji	2018/06/06	
Data wykonania badania technicznego	2026/05/08	
Rodzaj nadwozia	kombi (uniwersalne) 5 drzwiowe	
Dop. masa całkowita	1900 kg	
Jednostka napędowa	z zapłonem samoczynnym	
Pojemność / Moc silnika	1499 ccm / 70kW (95KM)	
Doładowanie	Turbosp. z chłodn. powietrza	
Liczba cylindrów / Układ cylindrów / Liczba zaworów	4 / rzędowy / 8	
Rodzaj skrzyni biegów	manualna	
Rodzaj napędu	przedni (4x2)	
Kolor powłoki lakierowej, (rodzaj lakieru)	Czerwony 2-warstwowy z efektem metalicznym	

### WYPOSAŻENIE STANDARDOWE

L.p.	Nazwa elementu wyposażenia	L.p.	Nazwa elementu wyposażenia
1	Dywaniki welurowe przednie	20	Oświetlenie przestrzeni bagażowej
2	Dźwignia zmiany biegów pokryta skórą	21	Poduszka powietrzna kierowcy
3	Fotel kierowcy regulowany w 4 kierunkach	22	Poduszka powietrzna pasażera
4	Fotel pasażera regulowany w 2 kierunkach	23	Poduszki powietrzne boczne
5	Fotele przednie komfortowe	24	Roleta do bagażnika

6	Gniazdo 12V w bagażniku	25	Spoiler tylny w kolorze nadwozia
7	Gniazdo 12V w konsoli centralnej	26	System bezpieczeństwa inteligentny IPS
8	Kierownica 3-ramienna pokryta skórą	27	System Ford Easy Fuel
9	Klimatyzacja	28	System Ford MyKey
10	Kolumna kierownicy regulowana w 2 płaszczyznach	29	System informacyjny o ekonomice jazdy "Ford Eco Mode"
11	Komputer pokładowy	30	System monitorowania ciśnienia powietrza w oponach TPMS
12	Konsola centralna	31	System ułatwiający ruszanie na wzniesieniu HSA
13	Krata wlotu powietrza dolna czarna	32	Szyby przednie regulowane elektrycznie
14	Krata wlotu powietrza górna czarna, w stylizację plastra miodu, z chromowanym obramowaniem	33	wiatła do jazdy dziennej
15	Kurtyny powietrzne boczne	34	Tapicerka tekstylna Twist ciemna
16	Lusterka zewnętrzne regulowane elektrycznie	35	Tarcze kół stalowe 16" z kołpakami 14-ramiennymi
17	Lusterka zewnętrzne w kolorze nadwozia	36	Wspomaganie układu kierowniczego elektryczne EPAS
18	Lusterka zewnętrzne z kierunkowskazami	37	Zamek centralny zdalnie sterowany
19	Mocowanie ISOFIX na skrajnych siedzeniach II rzędu		

#### L.p. Nazwa pakietu / elementu pakietu wyposażenia standardowego

- 1 ABS + EBD - system dystrybucji siły hamowania  
ABS - system zapobiegający blokowaniu kół  
System dystrybucji siły hamowania elektroniczny EBD
- 2 Radioodtwarzacz CD/MP3 (ICFAB)  
Sterowanie radiem w kierownicy  
Głośniki 6 szt.  
Złącze "USB"  
Radioodtwarzacz CD/MP3
- 3 Siedzenia tylne dzielone i składane 60/40  
Siedzenia tylne dzielone  
Siedzenia tylne składane
- 4 System kontroli trakcji ESC  
System poprawiający stabilność na zakretach TVC  
System kontroli trakcji TA  
System wspomagania nagłego hamowania EBA

### WYPOSAŻENIE DODATKOWE

#### L.p. Nazwa elementu wyposażenia

- 1 Czujniki parkowania - tył
- 2 Lakier metalizowany specjalny "Candy Red"

### OPIS ZAMONTOWANEGO W POJEŹDZIE OGUMIENIA

Koło	Marka, typ	Bieżnik [mm]
Przednie lewe:	D BICA 205/55 R16 94V NAVIGATOR 3 TL	2,0
Przednie prawe:	D BICA 205/55 R16 94V NAVIGATOR 3 TL	2,0
Tylne lewe:	D BICA 205/55 R16 94V NAVIGATOR 3 TL	4,0
Tylne prawe:	D BICA 205/55 R16 94V NAVIGATOR 3 TL	5,5

### KOREKTY WARTOŚCI POJAZDU

KOREKTA ZA PIERWSZĄ REJESTRACJĄ	(+)
KOREKTA ZA WYPOSAŻENIEM	(+)
KOREKTA ZA PRZEBIEG	(-)
KOREKTY RÓŻNE:	
Zadana szacunkowa korekta z tytułu wcześniejszych napraw	(-)
Stan utrzymania i dbałość o pojazd	(-)
KOREKTY RÓŻNE RAZEM	(-)
KOREKTA ZA OGUMIENIEM	(-)

## UWAGI RZECZOZNAWCY DOTYCZ CE WYCENY

Dokonano sprawdzenia historii pojazdu w bazie CEPiK.

Ogl dziny wykonywał: Łukasz Wróbel

Wycena wykonana: Hubert Izdebski

## OPIS STANU TECHNICZNEGO ZESPOŁÓW POJAZDU



### NADWOZIE - Szkielet i poszycia zewn trzne

L.p.	Nazwa elementu	L / P	Rodzaj uszkodzenia	Opis	Fot. nr
1	Błotnik przedni	P	Zmatowiała powierzchnia lakieru		
2	Pokrywa przednia		Odpryski, ogniska korozji		
3	Drzwi boczne przednie	L	Wgniecenia		
4	Drzwi boczne tylne	L	Zarysowania powłoki lakierowej		
5	Drzwi boczne tylne	P	Zarysowania powłoki lakierowej		
6	Próg	L	Zarysowania powłoki lakierowej		
7	Błotnik tylny	L	Zarysowania powłoki lakierowej		
8	Błotnik tylny	P	Zarysowania, odpryski, wgniecenia, ogniska korozji		
9	Drzwi tyłu nadwozia		Zarysowania, odpryski		

Na pozostałych elementach oblacowania bryły nadwozia stwierdzono również typowe dla jego okresu eksploatacji uszkodzenia powłoki lakierowej ( zarysowania, odpryski, itp.).

Szczegółowy stan pojazdu zobrazowany w dokumentacji zdj ciowej.



### NADWOZIE – Opis powłoki lakierowej

L.p.	Nazwa elementu	L / P	Grubo powłoki [µm]	Opis
1	Pokrywa przednia		100-120	
2	Dach		100-120	
3	Błotnik przedni	L	100-120	
4	Próg	L	70-100	
5	Drzwi przednie	L	100-120	
6	Drzwi tylne	L	100-120	
7	Błotnik tylny	L	160-570	
8	Błotnik przedni	P	200-230	
9	Próg	P	70-100	
10	Drzwi przednie	P	100-120	
11	Drzwi tylne	P	100-120	
12	Błotnik tylny	P	140-170	
13	Pokrywa (drzwi) tyłu nadwozia		130-150	

Podane przedziały grubo ci powłoki lakierowej poszczególnych elementów dotycz ył cznie punktów pomiarowych, tj. trzech wybranych miejsc na danym elemencie nadwozia. Nie oznacza to, e w pozostałych obszarach danego elementu grubo powłoki jest jednakowa ani e nie mo e wykracza poza wskazane zakresy. Pomiar wykonano urz dzeniem b d cym w posiadaniu rzeczoznawcy. Pomiar wykonany innym przyrz dem mo e si ró ni .

**NADWOZIE – Wyposażenie zewnętrzne**

L.p.	Nazwa elementu	L / P	Rodzaj uszkodzenia	Opis	Fot. nr
1	Zderzak przedni		Zmatowiała powierzchnia lakieru, zarysowania		
2	Obudowa lusterka bocznego	P	Odpryski powłoki lakierowej		
3	Zderzak tylny		Zarysowania, odpryski		
4	Lampa zespolona tylna	P	Płaskie klosze, lampa nieprofesjonalnych napraw, zabrudzenia		
5	Szyba przednia			Zamiennik, nieprawidłowy montaż czujnika deszczu	
6	Mata pokrywy przedniej		Rozdarta		

**NADWOZIE – Wyposażenie wewnętrzne**

L.p.	Nazwa elementu	L / P	Rodzaj uszkodzenia	Opis	Fot. nr
1	Fotel przedni kpl.	P	Zabrudzony		
2	Kanapa tylna		Zabrudzona		
3	Poszycie tapicerskie drzwi bocznych tylnych	L	Zarysowania		
4	Poszycie tapicerskie drzwi bocznych tylnych	P	Zabrudzone		
5	Poszycie tapicerskie drzwi tyłu nadwozia		Zarysowania		
6	Wnętrze przestrzeni ładunkowej		Zarysowania, zabrudzenia		

Informacje wyświetlane na desce rozdzielczej: Konieczna wymiana oleju

Wnętrze pojazdu nosi typowe dla jego okresu eksploatacji zabrudzenia oraz zużycie wszystkich elementów.

**JAZDA KONTROLNA**

- |   |   |   |
|---|---|---|
| 1 | Główny zespół napędowy silnika                  | Podwyższony poziom oleju, stukanie      |
| 2 | Praca układu kierowniczego                      | BEZ UWAG                                |
| 3 | Główny zespół zawieszający (stukanie)           | BEZ UWAG                                |
| 4 | Zmiana biegów, działanie sprzęgła               | BEZ UWAG                                |
| 5 | Główny zespół skrzyni biegów / bloku napędowego | BEZ UWAG                                |
| 6 | Skuteczność hamulca zasadniczego                | Nieprawidłowa praca hamulca postojowego |

Próba ruchowa przeprowadzona na niewielkim dystansie, na zimnym silniku, w warunkach parkingowych, z prędkością do 15 km/h.

**POZOSTAŁE INFORMACJE**

- Pochodzenie pojazdu**  
Krajowy
- Badanie poprawności numerów identyfikacyjnych**  
Numer VIN wybity na karoserii oraz numer VIN tabliczki znamionowej zgodny z DR.
- Weryfikacja odczytanego stanu drogomierza**  
Odczytany z drogomierza

*Dokument wystawiony elektronicznie, wagi bez podpisu*

**DOKUMENTACJA FOTOGRAFICZNA**



Fot. nr 1



Fot. nr 2



Fot. nr 3



Fot. nr 4



Fot. nr 5



Fot. nr 6



Fot. nr 7



Fot. nr 8



Fot. nr 9



Fot. nr 10



Fot. nr 11



Fot. nr 12



Fot. nr 13



Fot. nr 14



Fot. nr 15



Fot. nr 16



Fot. nr 17



Fot. nr 18



Fot. nr 19



Fot. nr 20

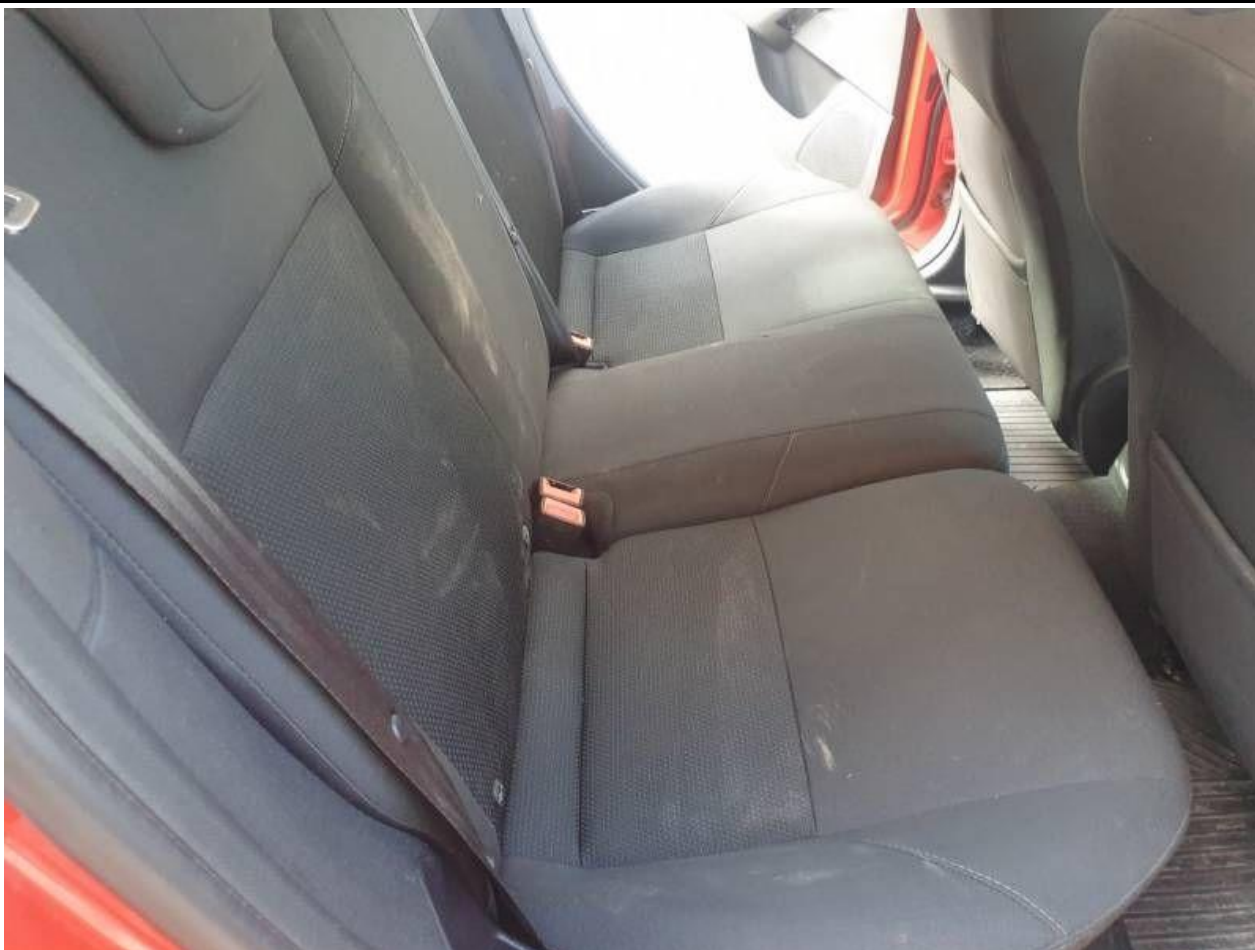

Fot. nr 21



Fot. nr 22



Fot. nr 23



Fot. nr 24



Fot. nr 25



Fot. nr 26



Fot. nr 27



Fot. nr 28



Fot. nr 29



Fot. nr 30



Fot. nr 31



Fot. nr 32



Fot. nr 33



Fot. nr 34



Fot. nr 35



Fot. nr 36



Fot. nr 37



Fot. nr 38



Fot. nr 39



Fot. nr 40



Fot. nr 41



Fot. nr 42



Fot. nr 43



Fot. nr 44



Fot. nr 45



Fot. nr 46



Fot. nr 47



Fot. nr 48



Fot. nr 49



Fot. nr 50



Fot. nr 51



Fot. nr 52



Fot. nr 53

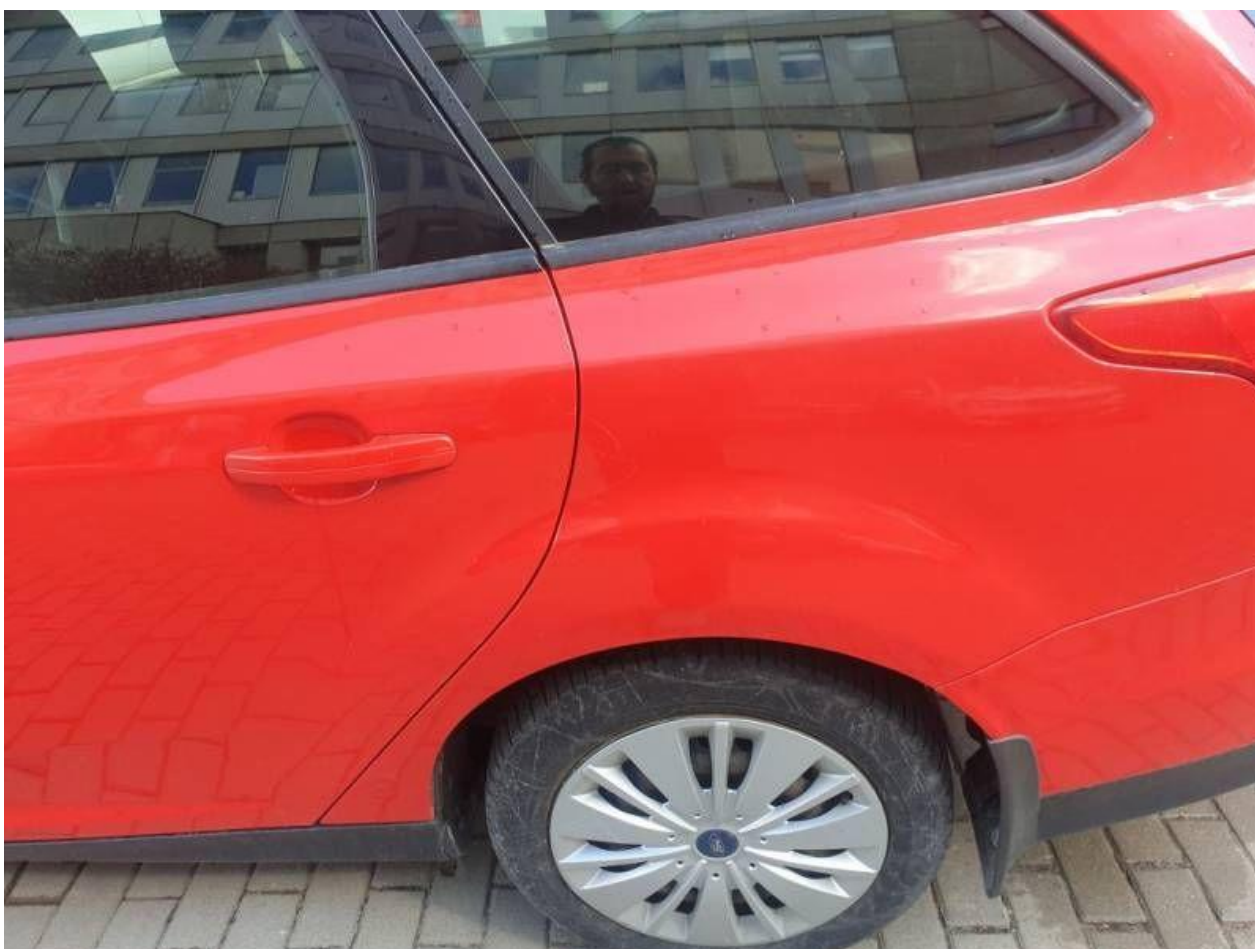

Fot. nr 54



Fot. nr 55



Fot. nr 56

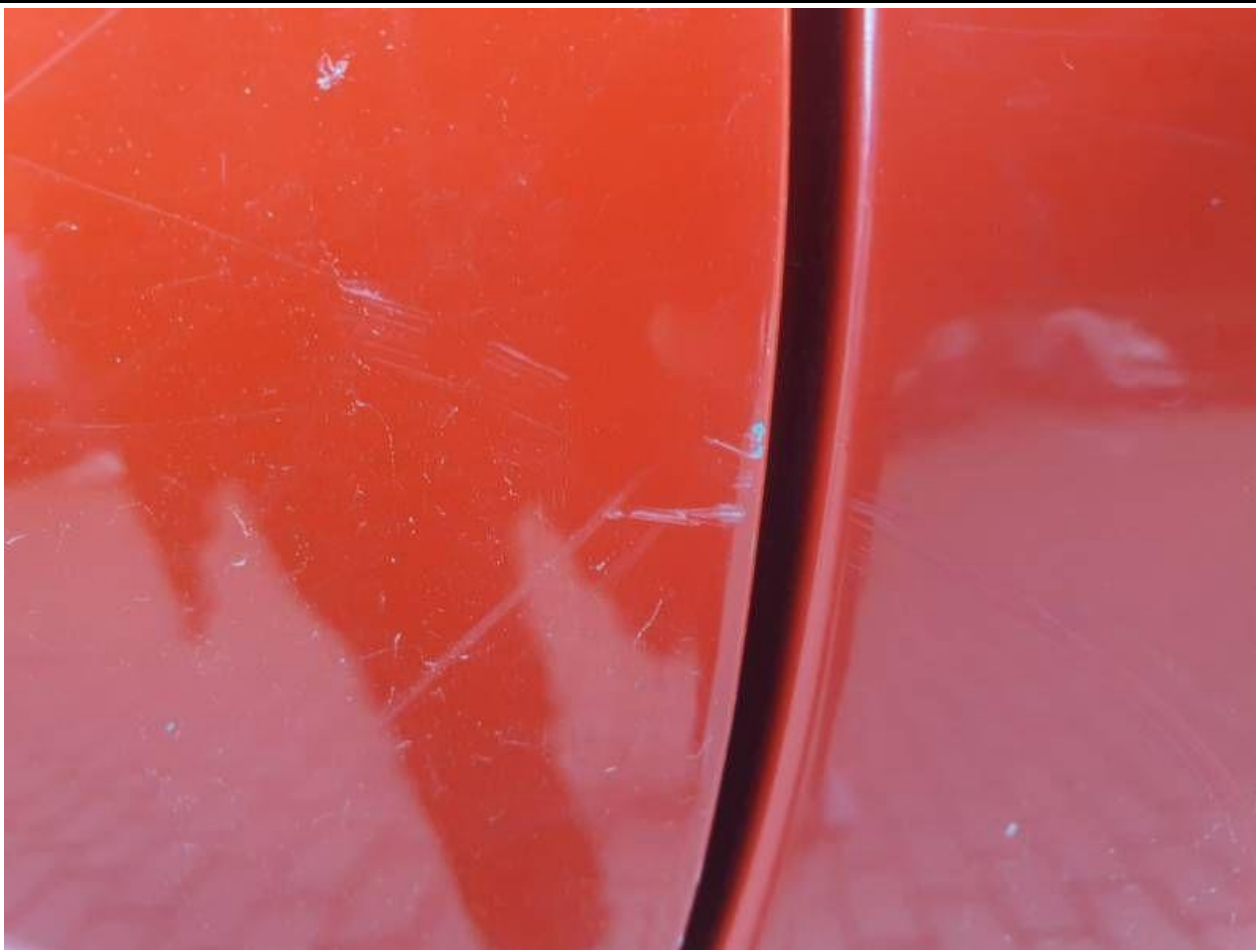

Fot. nr 57



Fot. nr 58



Fot. nr 59



Fot. nr 60



Fot. nr 61



Fot. nr 62



Fot. nr 63



Fot. nr 64



Fot. nr 65



Fot. nr 66



Fot. nr 67



Fot. nr 68



Fot. nr 69



Fot. nr 70



Fot. nr 71



Fot. nr 72



Fot. nr 73



Fot. nr 74



Fot. nr 75



Fot. nr 76



Fot. nr 77



Fot. nr 78



Fot. nr 79



Fot. nr 80



Fot. nr 81



Fot. nr 82



Fot. nr 83



Fot. nr 84

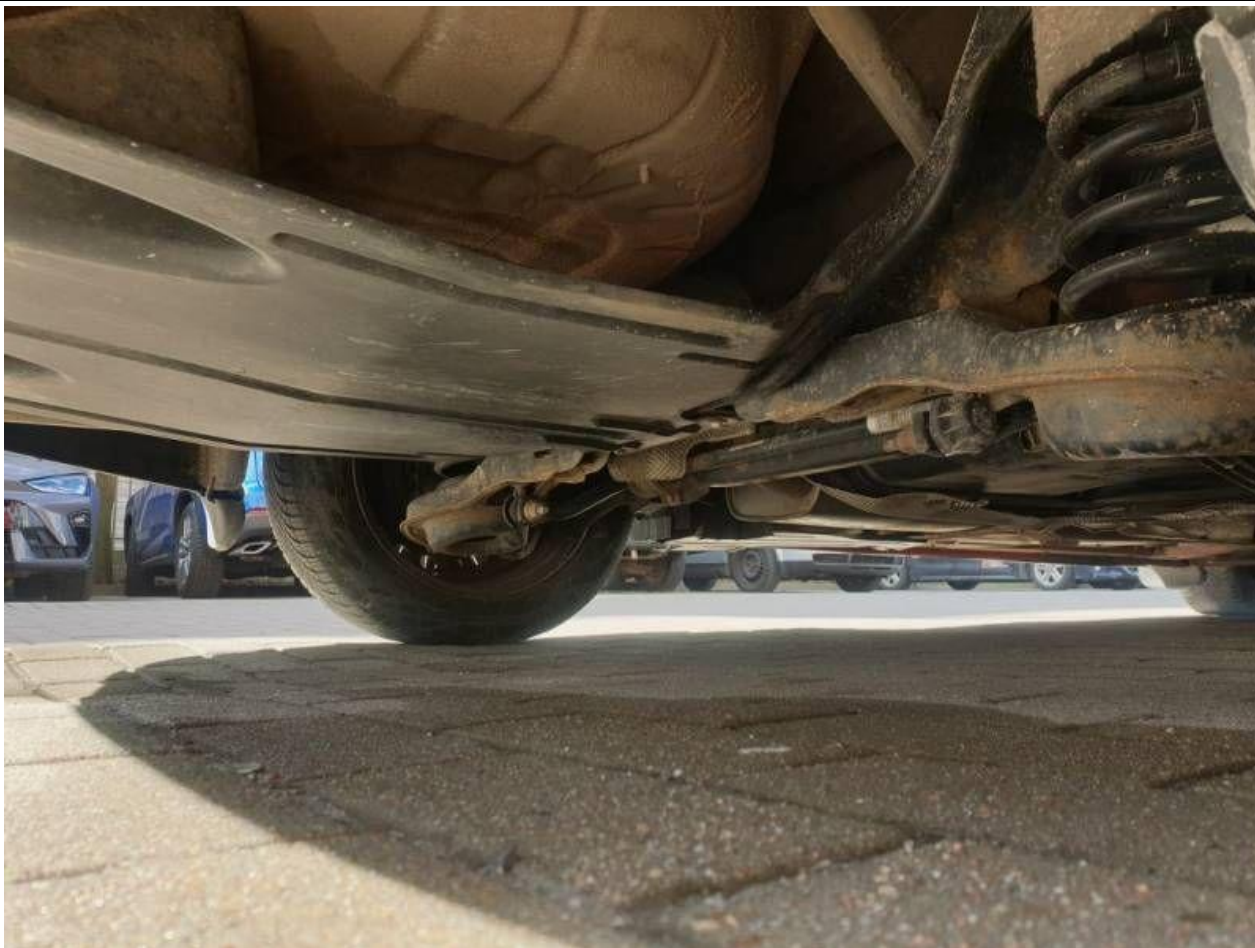

Fot. nr 85

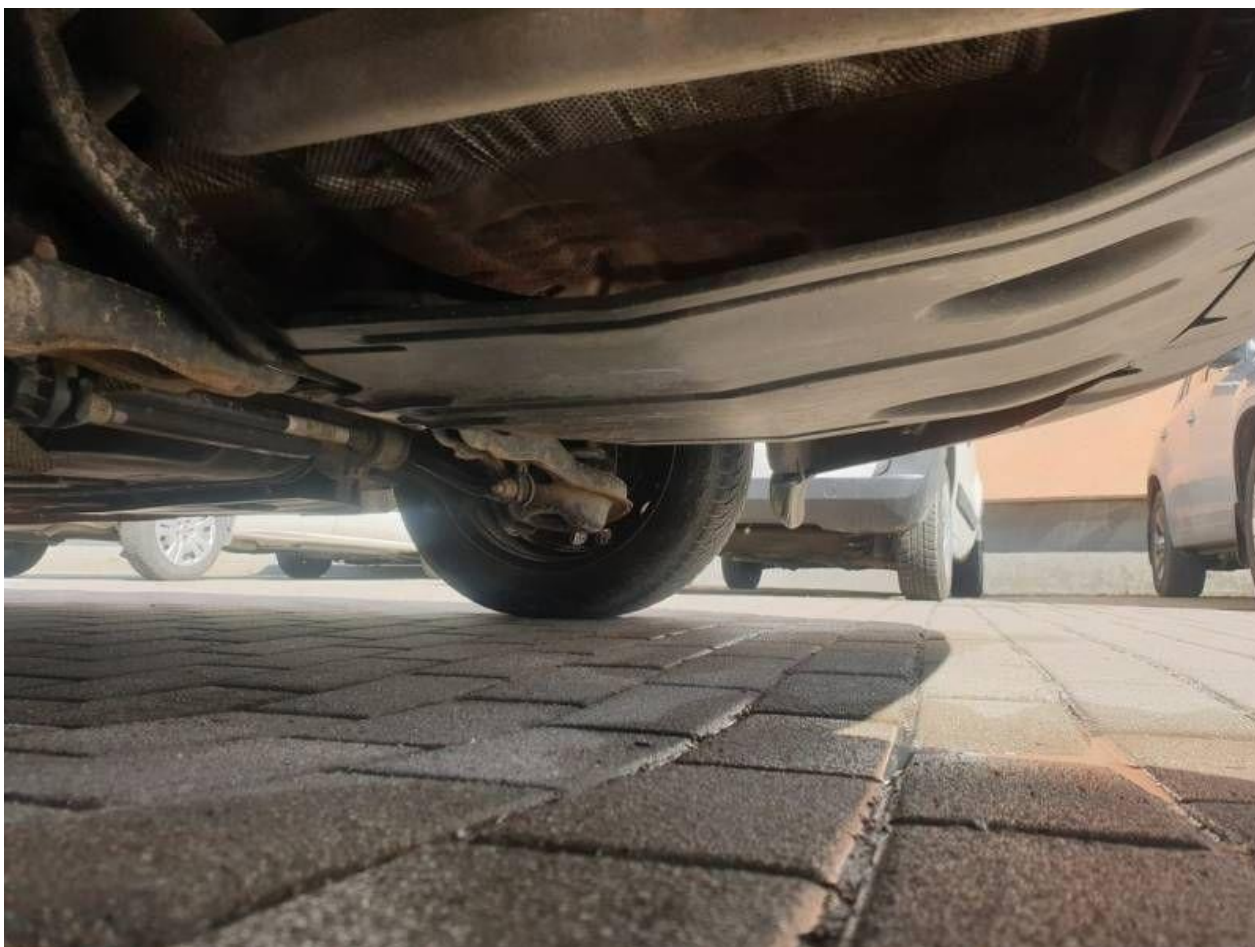

Fot. nr 86



Fot. nr 87



Fot. nr 88



Fot. nr 89

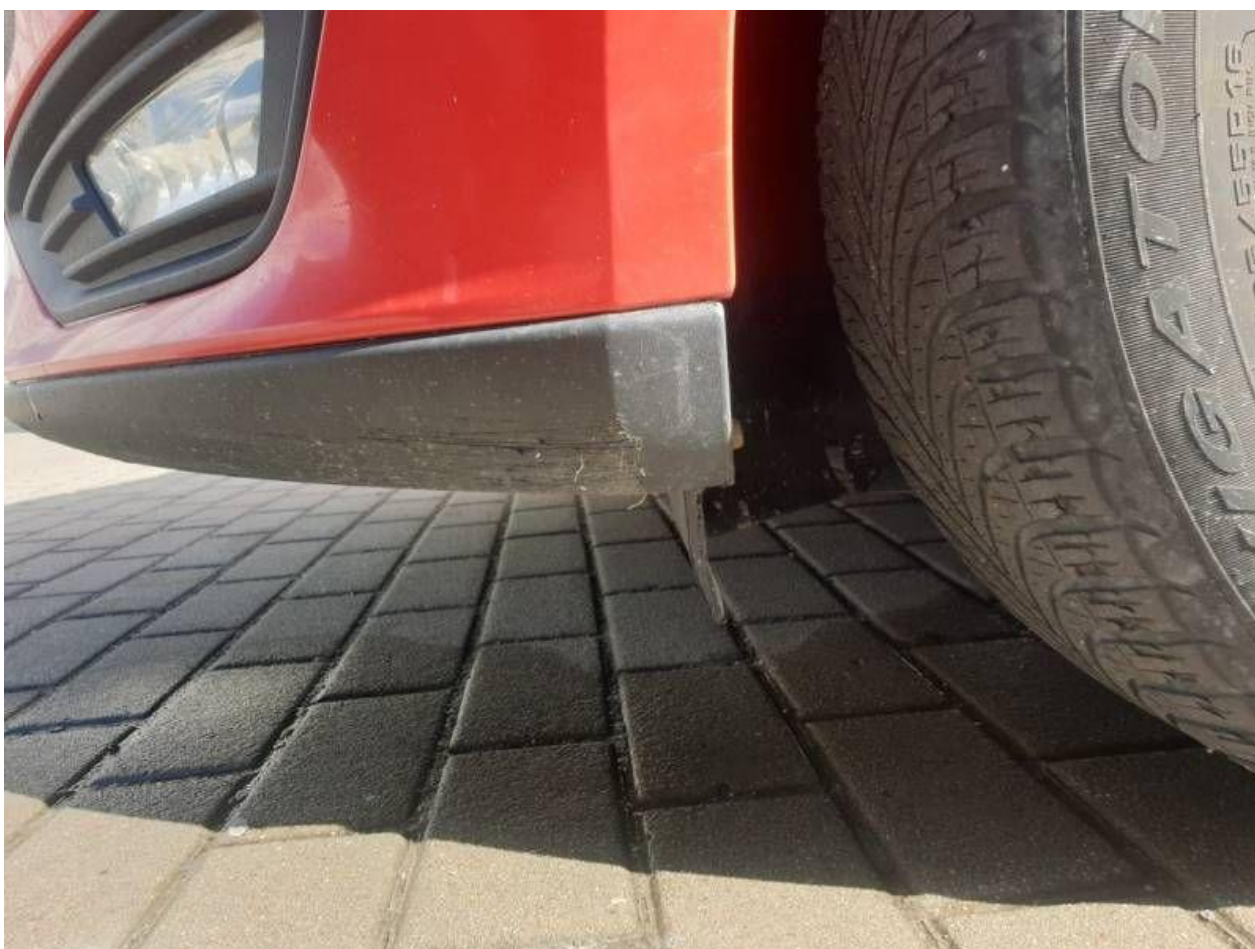

Fot. nr 90



Fot. nr 91



Fot. nr 92



Fot. nr 93

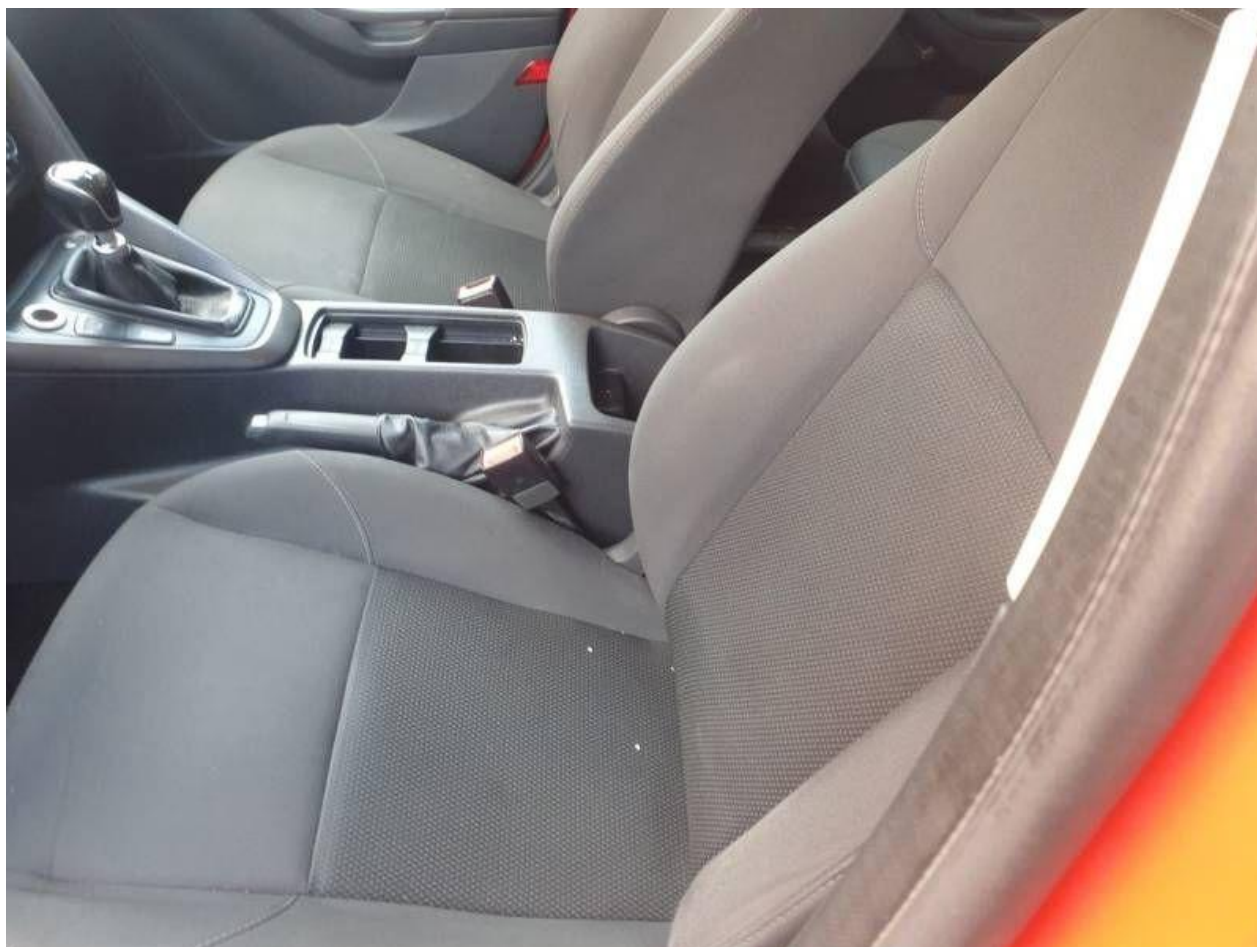

Fot. nr 94



Fot. nr 95



Fot. nr 96

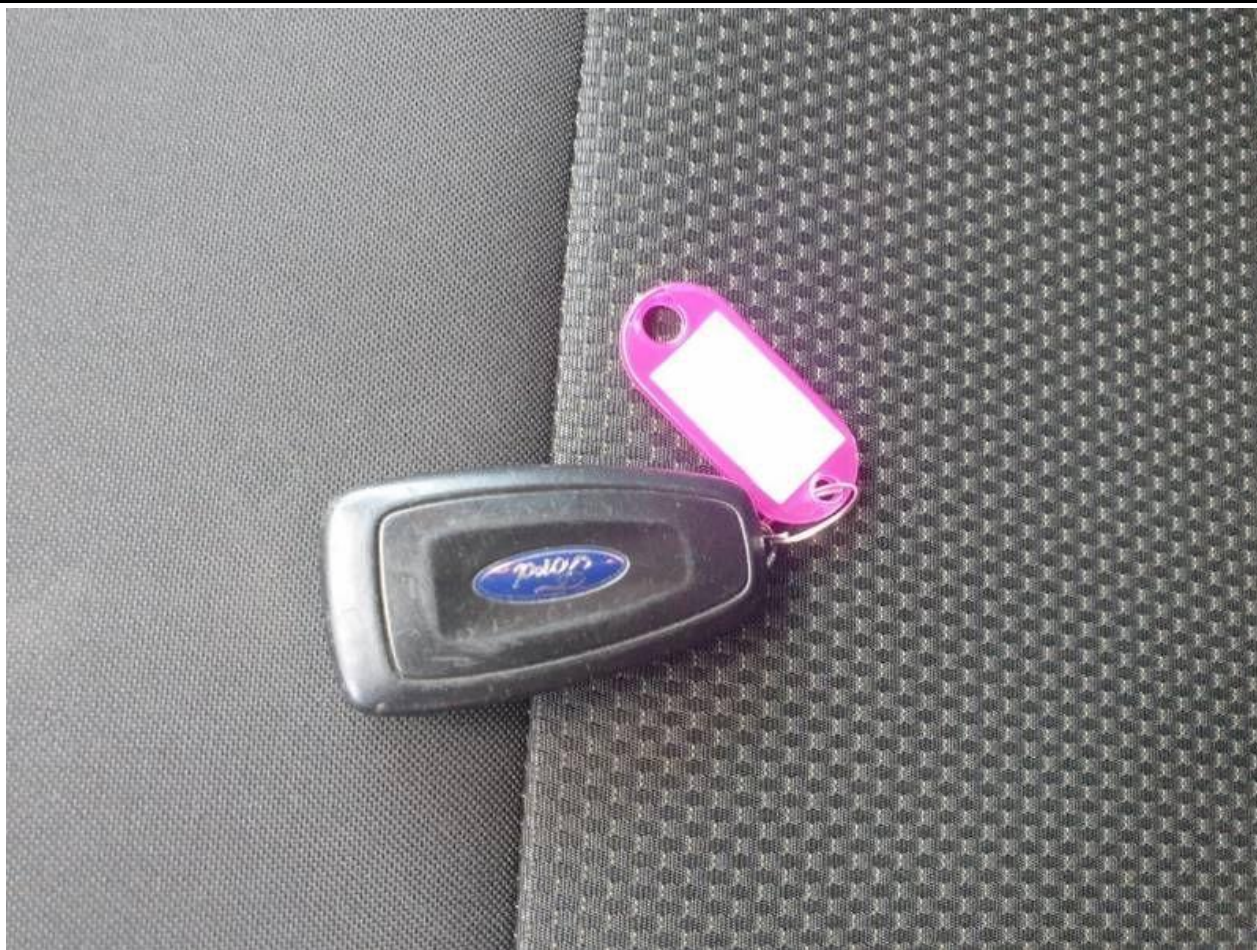

Fot. nr 97



Fot. nr 98



Fot. nr 99

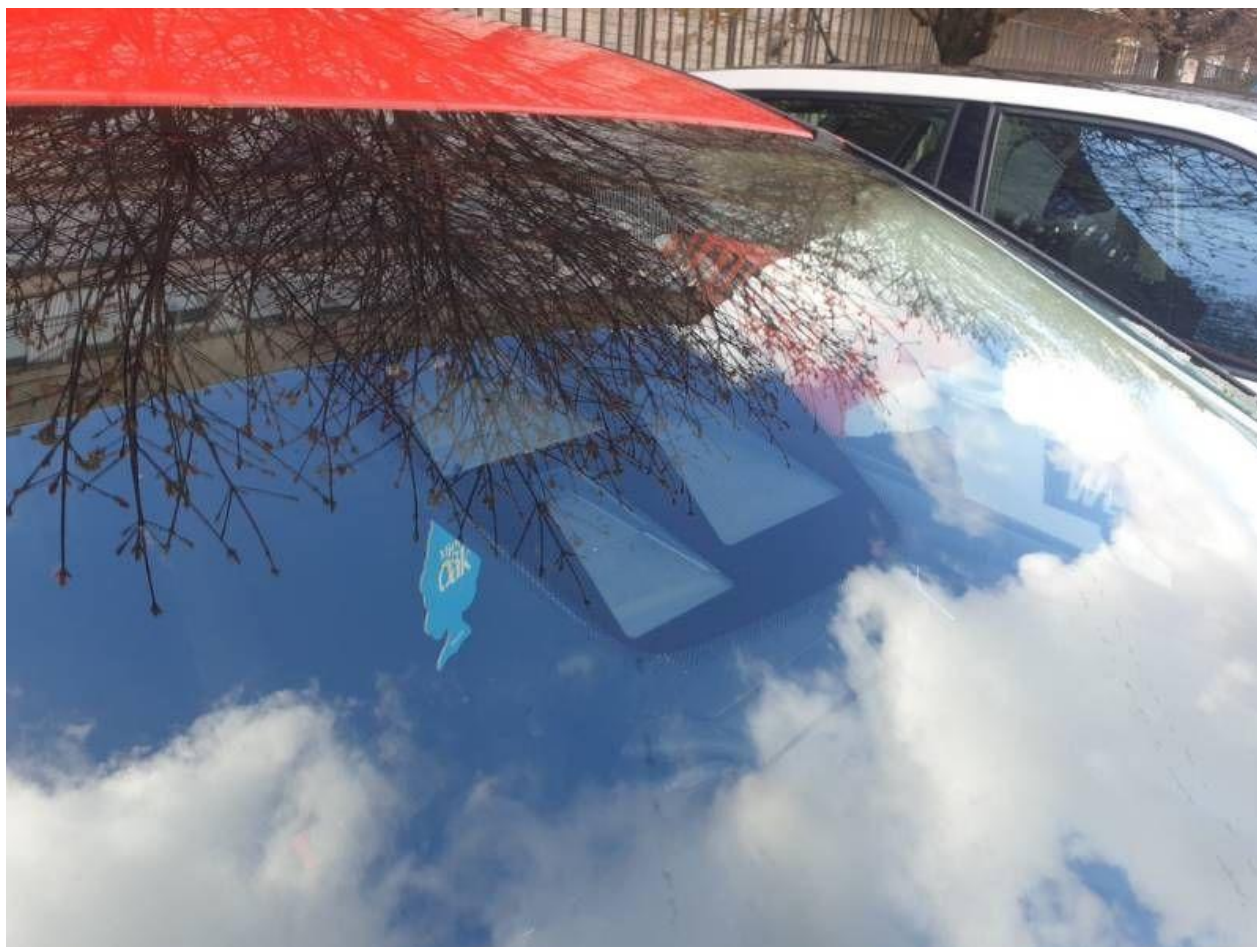

Fot. nr 100



Fot. nr 101



Fot. nr 102



Fot. nr 103



Fot. nr 104



Fot. nr 105

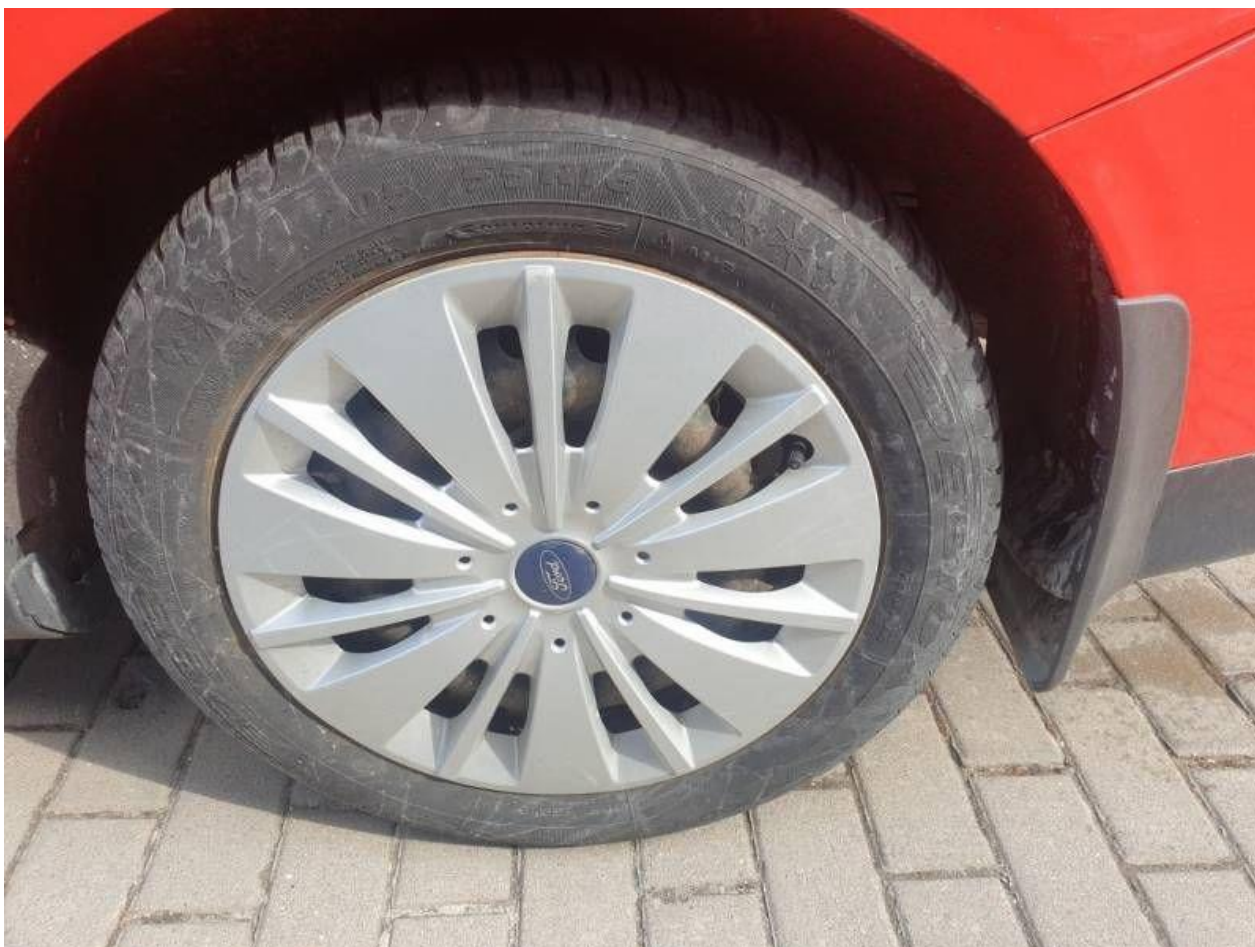

Fot. nr 106

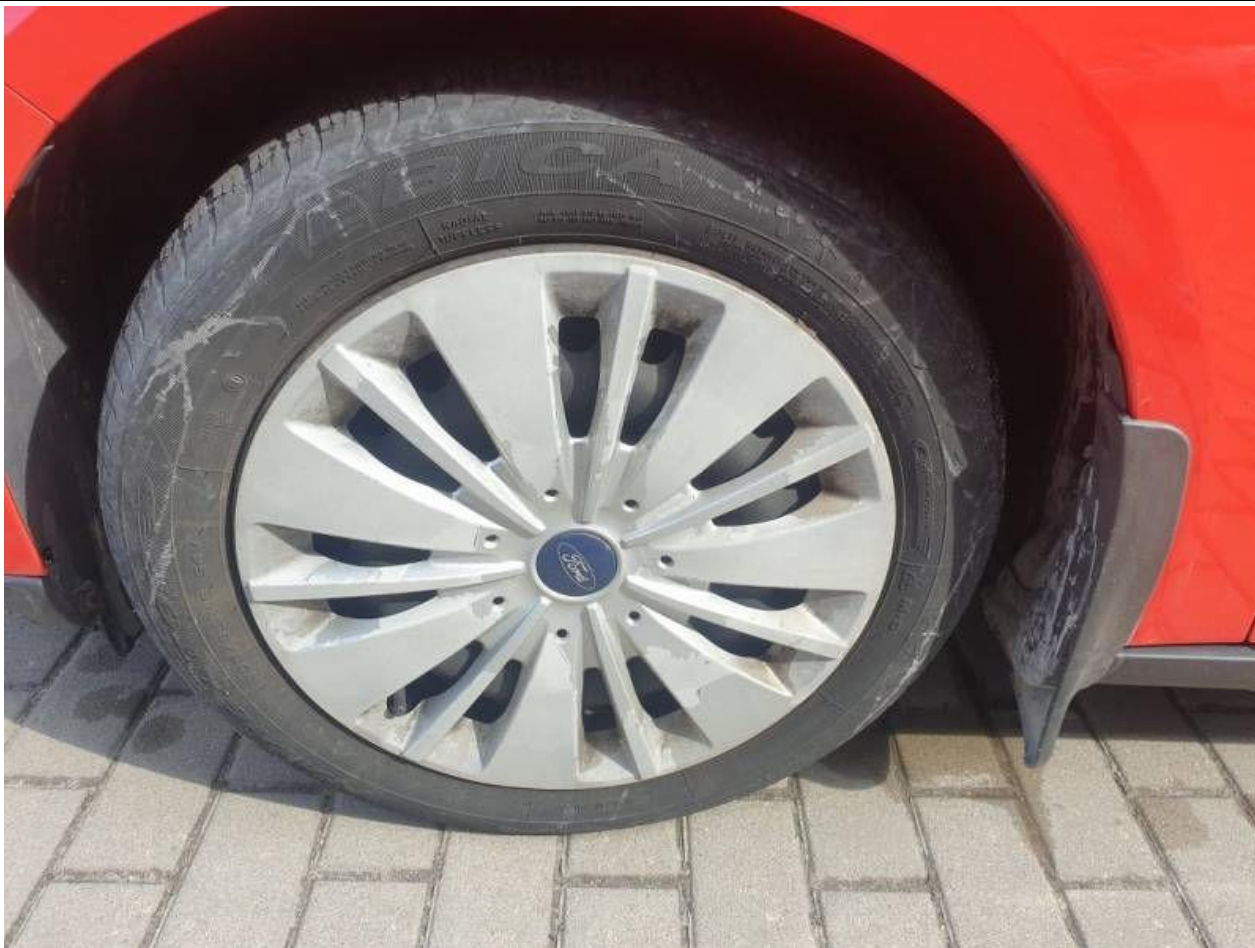

Fot. nr 107



Fot. nr 108



Fot. nr 109

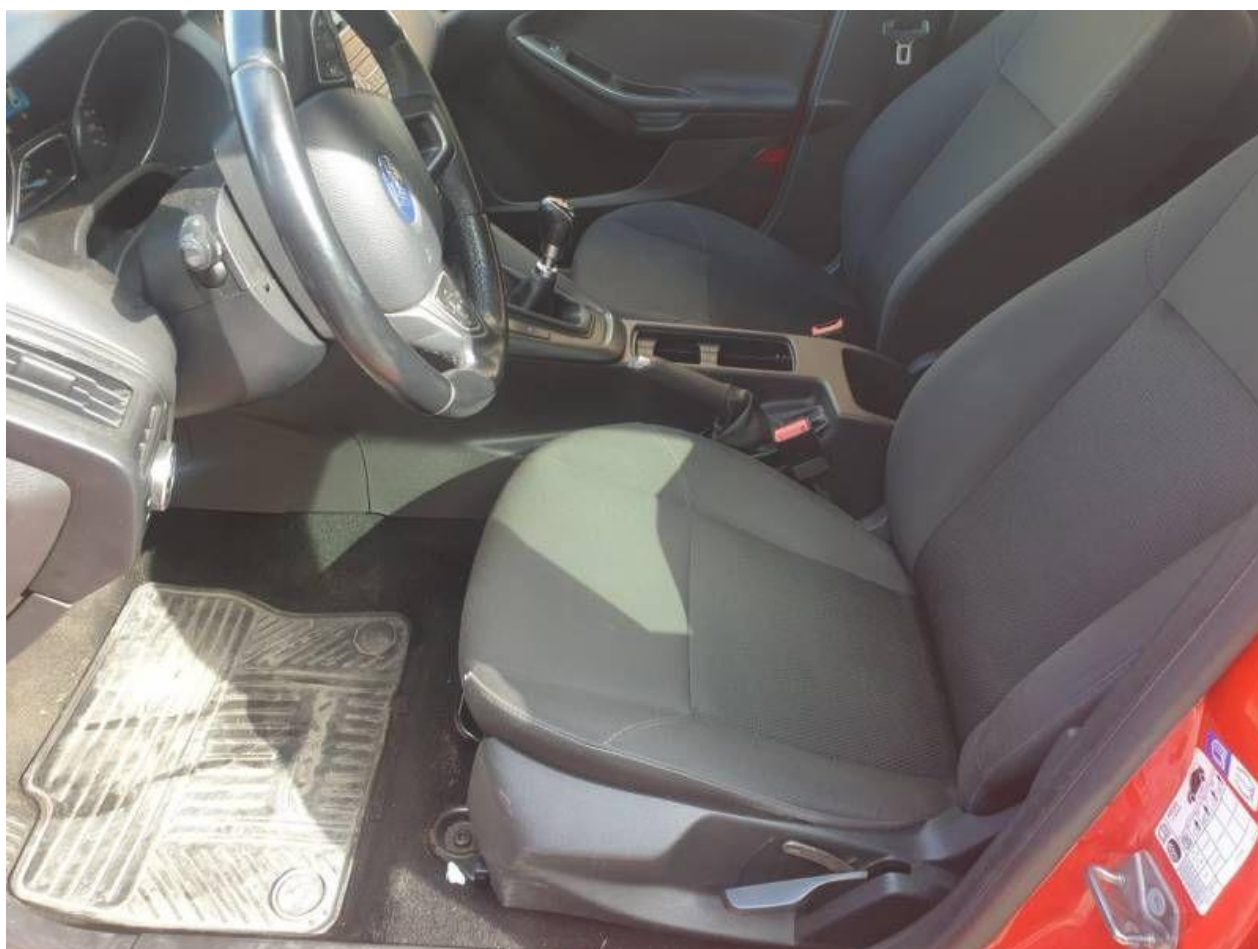

Fot. nr 110



Fot. nr 111



Fot. nr 112



Fot. nr 113



Fot. nr 114



Fot. nr 115



Fot. nr 116



Fot. nr 117



Fot. nr 118



Fot. nr 119



Fot. nr 120



Fot. nr 121



Fot. nr 122



Fot. nr 123



Fot. nr 124



Fot. nr 125



Fot. nr 126



Fot. nr 127

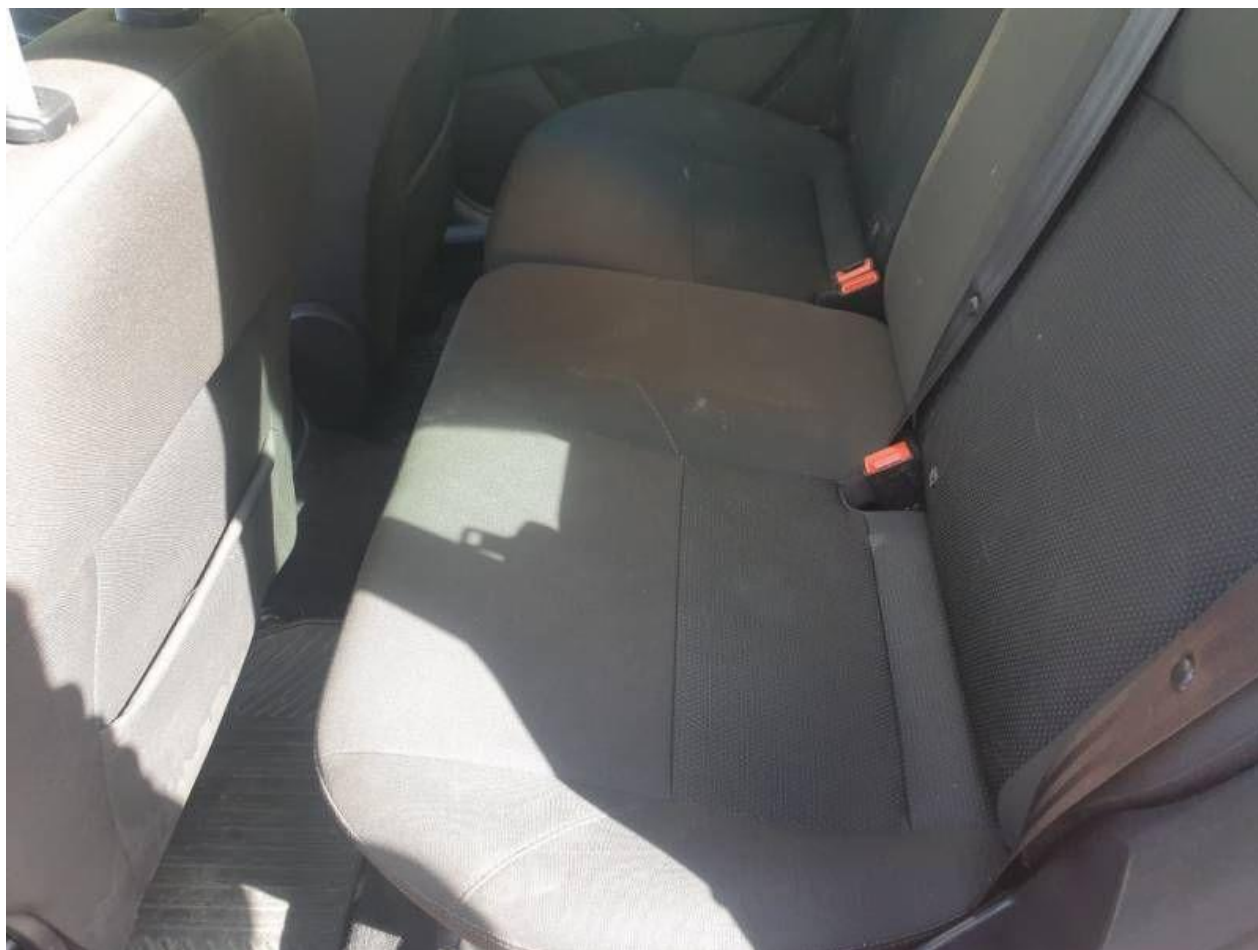

Fot. nr 128



Fot. nr 129



Fot. nr 130



Fot. nr 131



Fot. nr 132

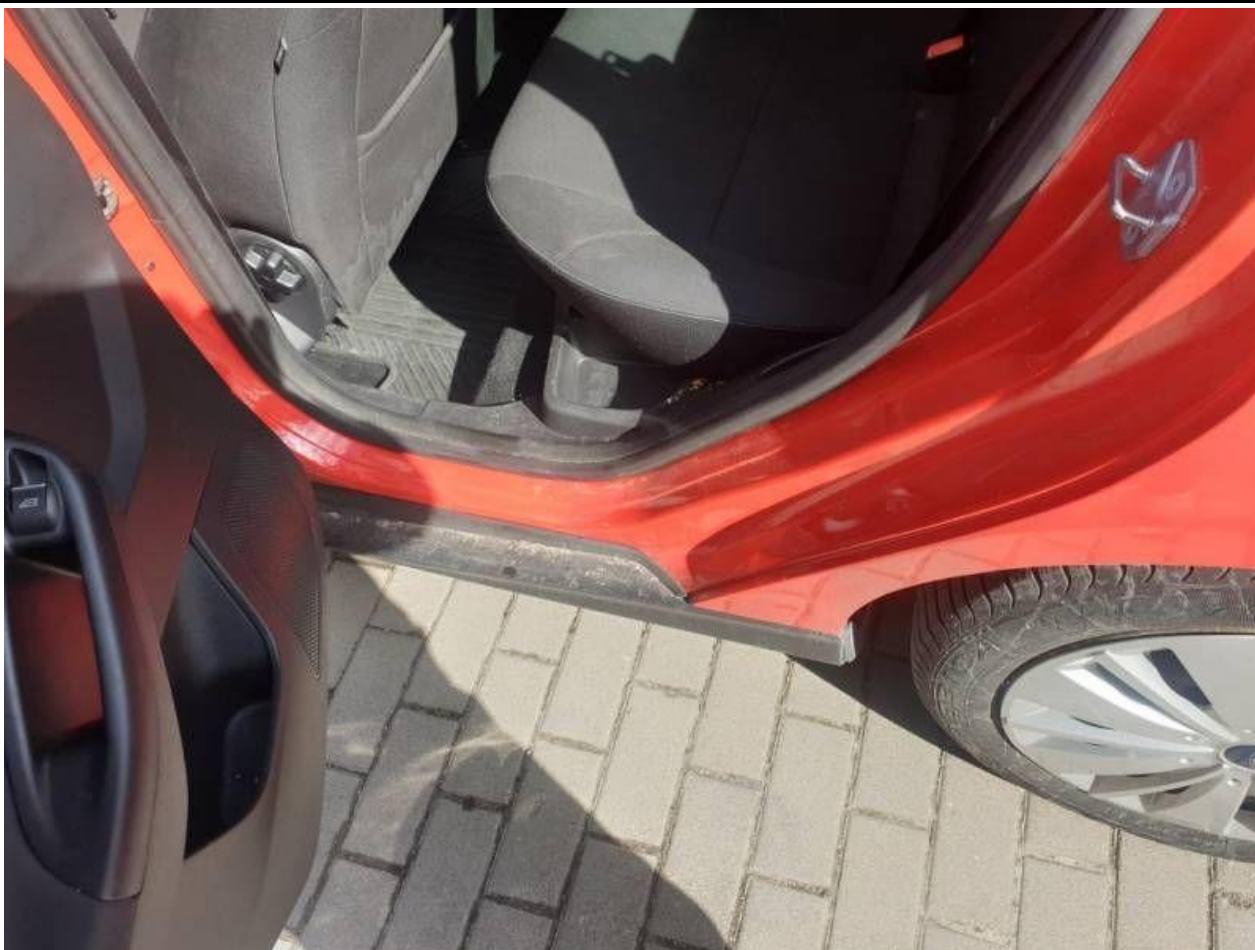

Fot. nr 133



Fot. nr 134



Fot. nr 135



Fot. nr 136



Fot. nr 137



Fot. nr 138



Fot. nr 139



Fot. nr 140



Fot. nr 141



Fot. nr 142

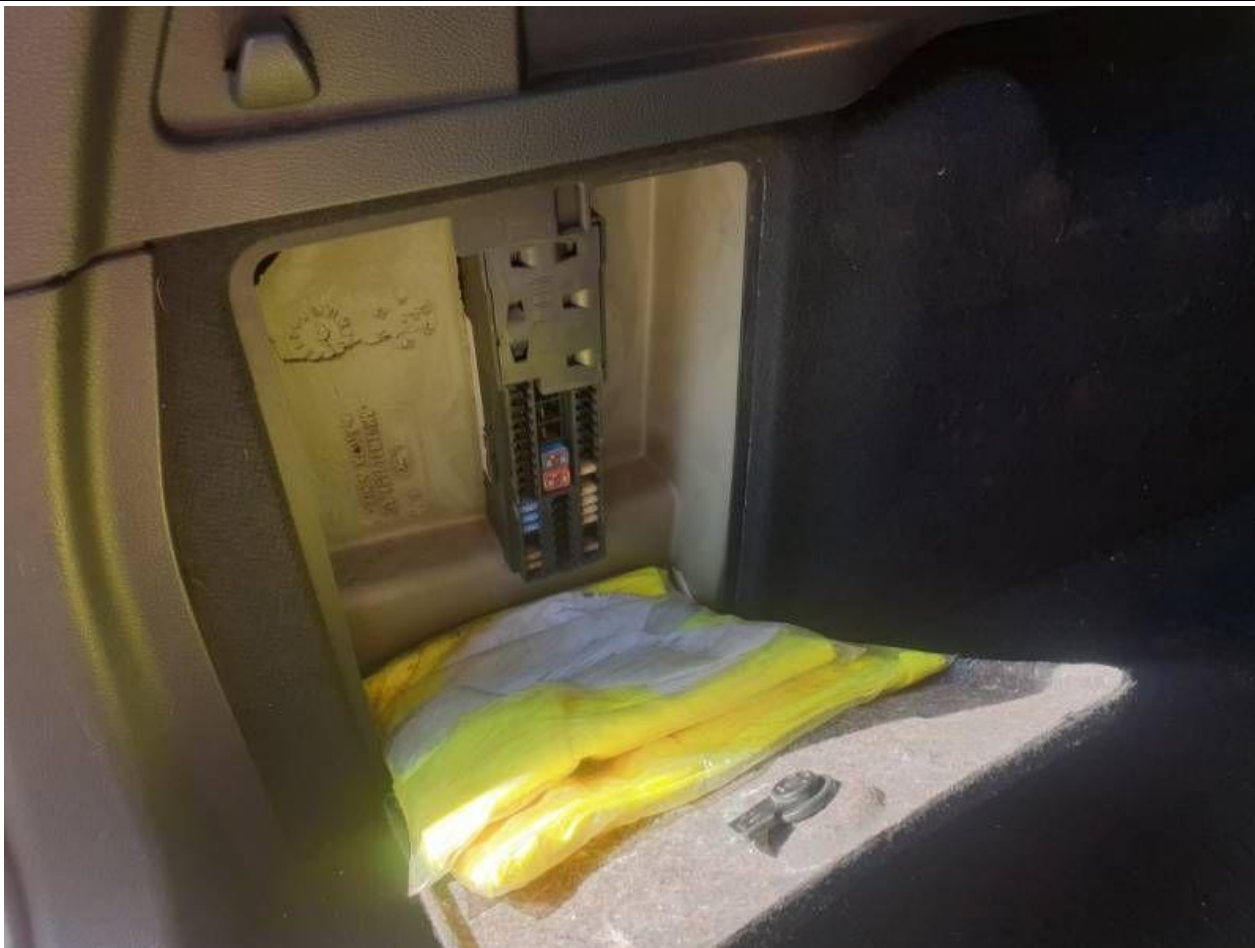

Fot. nr 143



Fot. nr 144



Fot. nr 145



Fot. nr 146

Dokument wystawiony elektronicznie, wa ny bez podpisu