

## EKSPERTYZA TECHNICZNA NR SM-123/2026\_DW8VU05

Numer szkody / sprawy SM-123/2026\_DW8VU05  
Nr kalkulacji 9356

### DANE WYKONUJĄCEGO

Użytkownik Walewski Andrzej  
Nr licencji 35006

### DANE KLIENTA / WŁAŚCICIELA

Imię i nazwisko Santander Consumer Multirent Sp. z o.o.  
Adres: 54-202 Wrocław  
ul. Legnicka 48B

### DANE POJAZDU - kod EC 0119685

Numer rejestracyjny: DW8VU05  
Numer nadwozia: WAUZZZF48JA187766  
Marka: AUDI  
Model: A4 Allroad [8W] 16-19  
Typ: A4 Allroad 2.0 TDI Quattro S tronic  
Data pierwszej rejestracji: 07.06.2018  
Rok produkcji: 2018

### WYCENA

Nr wyceny: 9238  
Data wyceny: 07.04.2026  
Wycena na dzień: 07.04.2026  
Wersja bazy danych: 2026.04  
Wartość:

Numer wyceny **9356**  
Data wyceny **07.04.2026**  
Wycena na dzień **07.04.2026**  
Numer licencji / użytkownik **35006 / Walewski Andrzej**

**DANE SZKODY / SPRAWY**

Numer szkody / sprawy SM-123/2026\_DW8VU05

**DANE KLIENTA / WŁAŚCICIELA**

Imię i nazwisko Santander Consumer Multirent Sp. z o.o.  
Adres 54-202 Wrocław  
ul. Legnicka 48B

**DANE POJAZDU - kod EC 0119685 (V)**

Numer rejestracyjny / numer VIN DW8VU05 / WAUZZZF48JA187766  
Data pierwszej rejestracji / wiek w miesiącach 07.06.2018 / 94  
Rok produkcji 2018  
Przebieg rzeczywisty (km) / sposób ustalenia 209 179 / Odczytany  
Przebieg standardowy / różnica (km) 198 600 / 10 579  
Lakier czarny metalik  
Liczba właścicieli Nie podano  
Stan pojazdu Dobry  
Specjalne zabezpieczenia antykradzieżowe NIE  
Marka AUDI  
Model A4 Allroad [8W] 16-19  
Typ A4 Allroad 2.0 TDI Quattro S tronic  
Rodzaj nadwozia / liczba drzwi / liczba miejsc Kombi / 5 / 5  
Okres dostępności 01.03.2016 - 30.09.2019  
Pojemność silnika (ccm) 1968  
Moc kW / KM 140 / 190  
Paliwo / katalizator Diesel / Katalizator (SCR)  
Układ / liczba cylindrów R / 4  
Skrzynia / liczba biegów A / 7

**WYCENA POJAZDU****Zakup**

Notowanie Eurotax (baza danych 2026.04)	PLN
Korekta na miesiąc pierwszej rejestracji	PLN
Korekta na przebieg	PLN
Wartość wyposażenia dealerskiego	PLN
Wartość czynników obniżających wartość	PLN

**Wartość pojazdu (brutto) PLN**

## WYPOSAŻENIE STANDARDOWE POJAZDU

- ABS - system zapobiegający blokowaniu się kół podczas hamowania
- Airbag 6 sztuk (czołowe poduszki kierowcy i pasażera, boczne poduszki- przód, kurtyny powietrzne)
- Alarm
- Asystent podjazdu z Auto Hold
- Audi drive select efficiency (zmiana charakterystyki trybu jazdy)
- Audi pre sense city - system zapobiegania kolizji poprzez ingerencję w układ hamulcowy
- Czujnik ciśnienia w oponach
- Czujnik zmierzchowy świateł z czujnikiem deszczu
- Dodatkowe oświetlenie wnętrza
- Dywaniki welurowe - przód i tył
- ESP - układ stabilizacji toru jazdy
- Felgi aluminiowe 17 (10-ramienne) z ogumieniem 225/55
- Fotele przednie z manualną regulacją wysokości
- Hamulec postojowy - elektromechaniczny
- Kierownica wielofunkcyjna 3-ramienna - skórzana
- Kolumna kierownicy z manualną regulacją położenia
- Koło zapasowe - dojazdowe
- Komputer pokładowy z 7-calowym wyświetlaczem
- Lakier uni
- Lampy ksenonowe z dynamiczną regulacją zasięgu, światła do jazdy dziennej w technice LED
- Lusterka boczne ogrzewane i regulowane elektrycznie
- Lusterka boczne w kolorze nadwozia
- Lusterko wsteczne z automatyczną funkcją p/oślepieniową
- MMI z 7-calowym wyświetlaczem
- Pakiet dla palących
- Przedni podłokietnik
- Przycisk Start/Stop
- Radio MMI plus z Bluetooth, 8 głośników
- Relingi dachowe - czarne
- Sygnalizacja niezapiętych pasów bezpieczeństwa
- System Start/Stop z systemem rekuperacji
- Szyby przednie i tylne regulowane elektrycznie
- Szyby termoizolacyjne
- Śruby zabezpieczające koła przed kradzieżą
- Tapicerka tkaninowa Index
- Tylna kanapa składana, dzielona
- Uchwyty ISOFIX - przód i tył
- Wspomaganie otwierania pokrywy bagażnika
- Wspomaganie układu kierowniczego - Servotronic
- Zamek centralny z pilotem

## WYPOSAŻENIE DODATKOWE - DEALERSKIE

## Zakup

- |  |     |
|--|-----|
| • Audi Connect - 3 lata (V)  | PLN |
| • Audi parking system przód/tył - czujniki parkowania (V)  | PLN |
| • Audi phone box (w konsoli centralnej) - system głośnomówiący (V)   | PLN |
| • Audi smartphone Interface (V)  | PLN |
| • Audi sound system (V)  | PLN |
| • Boczne poduszki powietrzne, tył (V)  | PLN |
| • Brak oznaczenia modelu/silnika (V) (G)   | PLN |
| • Elementy dekoracyjne wnętrza - Aluminium Trimaran (V)  | PLN |
| • Felgi aluminiowe 18 (5-ramienne) z ogumieniem 245/45 (V)   | PLN |
| • Fotele przednie elektrycznie regulowane (V)  | PLN |
| • Fotele przednie ogrzewane (V)  | PLN |
| • Fotele przednie sportowe (V)   | PLN |
| • Fotele przednie z elektryczną regulacją podparcia kręgosłupa (V)   | PLN |
| • Kierownica wielofunkcyjna plus 3-ramienna, spłaszczona u dołu - skórzana (V)   | PLN |
| • Klimatyzacja automatyczna - 3 strefowa (V)   | PLN |
| • Lakier metalik (V)   | PLN |
| • Lampy LED Matrix-Beam, reflektor skrzyżtu, św.autostradowe, na zle war.pogodowe,dynam.kierunk.przód/tył (V)                    | PLN |
| <input type="checkbox"/> Lampy LED Matrix-Beam, reflektor skrzyżtu, św.autostradowe, na zle war.pogodowe,dynam.kierunk.przód/tył |     |
| <input type="checkbox"/> Układ zmywania reflektorów  |     |
| • Osłona przeciwsłoneczna z wysuwającym elementem na całą boczną szybę (V)   | PLN |
| • Pakiet optyczny w tonacji aluminium (V)  | PLN |
| <input type="checkbox"/> Listwy wokół szyb bocznych, srebrne   |     |
| <input type="checkbox"/> Poszerzone progi wykończone listwą w kolorze srebrnym matowym   |     |

<ul style="list-style-type: none"> <li><input type="checkbox"/> Relingi dachowe w kolorze srebrnym</li> <li>● Pakiet oświetlenia zewnętrznego i wnętrza Ambiente (V) <span style="float: right;">PLN</span></li> <li> <ul style="list-style-type: none"> <li><input type="checkbox"/> Iluminacja konsoli środkowej</li> <li><input type="checkbox"/> Pakiet dodatkowego oświetlenia wnętrza</li> <li><input type="checkbox"/> Podświetlane klamki drzwi</li> </ul> </li> <li>● Pakiet Schowek (V) <span style="float: right;">PLN</span></li> <li> <ul style="list-style-type: none"> <li><input type="checkbox"/> Gniazdo 12V w bagażniku</li> <li><input type="checkbox"/> Kieszenie w oparciach foteli przednich</li> <li><input type="checkbox"/> Schowek w desce rozdzielczej - zamykany</li> <li><input type="checkbox"/> Siatka zabezpieczająca bagaż</li> <li><input type="checkbox"/> Siatki na prawej i lewej ścianie bagażnika</li> <li><input type="checkbox"/> Uchwyty na napoje, tył</li> </ul> </li> <li>● Pakiet systemów wspomagających kierowcę (V) <span style="float: right;">PLN</span></li> <li> <ul style="list-style-type: none"> <li><input type="checkbox"/> Asystent jazdy w korkach</li> <li><input type="checkbox"/> Audi active lane assist - ostrzeżenie przed niezamierzoną zmianą pasa ruchu</li> <li><input type="checkbox"/> Audi pre sense front</li> <li><input type="checkbox"/> System rozpoznawania kolizji drogowych</li> <li><input type="checkbox"/> System rozpoznawania znaków drogowych</li> <li><input type="checkbox"/> Tempomat Adaptive Cruise Control z aut. regulacją odległości między pojazdami</li> </ul> </li> <li>● Przedni podłokietnik, przesuwany (V) <span style="float: right;">PLN</span></li> <li>● Rolety przeciwsłoneczne szyb tylnych bocznych (V) <span style="float: right;">PLN</span></li> <li>● Szyby z izolacją akustyczną w przednich drzwiach (V) <span style="float: right;">PLN</span></li> <li>● Tapicerka łączona Alcantara/skóra (V) <span style="float: right;">PLN</span></li> <li>● Zagłówki z regulowanym kątem nachylenia i regulacją wysokości (V) <span style="float: right;">PLN</span></li> <li>● Zbiornik SCR 24l (Adblue) (V) <span style="float: right;">PLN</span></li> </ul>
--

---

<b>SUMA</b>	<b>PLN</b>
-------------	------------

---

<b>CZYNNIKI OBNIŻAJĄCE WARTOŚĆ</b>	<b>Zakup</b>
------------------------------------	--------------

● Ślady wcześniejszych napraw blacharsko - lakierniczy (-3%)	PLN
● Konieczność naprawy pojazdu (-8%)	PLN

---

<b>SUMA</b>	<b>PLN</b>
-------------	------------

---

<b>OPONY</b>	<b>Zakup</b>
--------------	--------------

<b>Oś 1, Opona 1 (lewa), CONTINENTAL, 245/45R18</b>	
---	--

Nominalna głębokość bieżnika [mm]:	8
Rzeczywista głębokość bieżnika [mm]:	5
Zużycie [%]:	50
Obniżka na zniszczenie [%]:	0

<b>Oś 1, Opona 2 (prawa), CONTINENTAL, 245/45R18</b>	
--	--

Nominalna głębokość bieżnika [mm]:	8
Rzeczywista głębokość bieżnika [mm]:	5
Zużycie [%]:	50
Obniżka na zniszczenie [%]:	0

<b>Oś 2, Opona 1 (lewa), CONTINENTAL, 245/45R18</b>	
---	--

Nominalna głębokość bieżnika [mm]:	8
Rzeczywista głębokość bieżnika [mm]:	5
Zużycie [%]:	50
Obniżka na zniszczenie [%]:	0

<b>Oś 2, Opona 2 (prawa), CONTINENTAL, 245/45R18</b>	
--	--

Nominalna głębokość bieżnika [mm]:	8
Rzeczywista głębokość bieżnika [mm]:	5
Zużycie [%]:	50
Obniżka na zniszczenie [%]:	0

---

<b>NOTATKI</b>
----------------

## **Notatka do wyceny:**

### **OCENA STANU TECHNICZNEGO POJAZDU**

Do oceny przedstawiono pojazd zarejestrowany w kraju.  
Oględziny pojazdu dokonano na terenie parkingu firmy DAWRO, ul. Wodzisławska 8, 52-017 Wrocław.  
W czasie oględzin dokonano próby ruchowej w ograniczonym zakresie.  
W czasie oględzin stwierdzono:

#### **SILNIK/UKŁAD PRZENIESIENIA NAPEŁDU:**

Silnik wraz z osprzętem kompletny, bez widocznych braków i uszkodzeń mechanicznych.  
Silnik wraz z komorą silnikową - brudny, drobne zapocenia w miejscach uszczelnień.  
Silnik uruchomiono.  
Praca silnika nie budzi zastrzeżeń.

#### **PODWOZIE:**

Podzespoły podwozia kompletne, bez widocznych braków.  
Tarcze kół aluminiowe (4 szt.) porysowane.

#### **UKŁAD KIEROWNICZY:**

UKład kierowniczy w warunkach przeprowadzonej próby ruchowej nie budzi zastrzeżeń.

#### **UKŁAD HAMULCOWY:**

UKład hamulcowy w warunkach przeprowadzonej próby ruchowej nie budzi zastrzeżeń.

#### **UKŁAD WYDECHOWY:**

UKład wydechowy w warunkach przeprowadzonej próby ruchowej nie budzi zastrzeżeń.

#### **NADWOZIE:**

Nadwozie koloru czarnego - lakier dwuwarstwowy metalik.  
Dokonano pomiaru grubości powłoki lakierowej przyrządem elektronicznym.  
Stwierdzono ślady napraw blacharsko lakierniczych n/w. elementów nadwozia:  
- dach [230 – 240 µm].  
Powłoka lakierowa całego pojazdu - powierzchnie porysowana.

Części nadwozia uszkodzone kwalifikujące się do naprawy:

- pokrywa komory silnika – odpryski powłoki lakierowej z ogniskami korozji,
- błotnik przedni lewy – zarysowany,
- drzwi przednie lewe – porysowane, wgniezione punktowo, odpryski powłoki lakierowej na krawędzi,
- drzwi przednie prawe – zarysowane, odpryski powłoki lakierowej na krawędzi,
- drzwi tylne prawe – zarysowane,
- drzwi tyłu nadwozia – zarysowane.

Części wyposażenia uszkodzone kwalifikujące się do naprawy:

- zderzak przedni – porysowany,
- zderzak tylny – odkształcony miejscowo, porysowany,
- nakładka progu lewego plastikowa – porysowana,
- listwa ochronna błotnika tylnego lewego – zarysowana,
- listwa ochronna błotnika przedniego prawego – zarysowana.

#### **WYPOSAŻENIE:**

Do oględzin przedstawiono dwa klucze do stacyjki zapłonu i zamka drzwi.

---

#### **ZASTRZEŻENIA OGRANICZAJĄCE:**

Istotą niniejszego opracowania jest określenie aktualnej wartości urządzenia, a nie jego ceny.

Ocena nie może być powielana i publikowana bez zgody autora.

Niniejsza opinia nie może być wykorzystana do żadnego innego celu niż określony w niniejszej opinii.

Wydając niniejszą opinię rzeczoznawca zastrzega, że nie bierze odpowiedzialności za wady ukryte przedmiotu opinii oraz za wszelkie inne czynniki niemożliwe do wykrycia przy zachowaniu należytej staranności, jak i za skutki innego wykorzystania wyceny lub opinii.

Wszelkie roszczenia klienta wynikające z błędnej wyceny, spowodowanej wyłącznie niezachowaniem należytej staranności przez rzeczoznawcę, mogą być egzekwowane jedynie gdy po stronie klienta powstanie szkoda w rozumieniu Kodeksu Cywilnego.

Za szkodę w rozumieniu ust. 5 nie może zostać uznany taki błąd w wycenie, który powoduje jedynie marginalną różnicę między wartością wycenioną rzeczy a jej wartością faktyczną.

Wartość przedmiotu wyceny została ustalona na dzień sporządzenia wyceny.

Niniejsze oszacowanie wartości nie jest ekspertyzą stanu technicznego przedmiotu wyceny i za taką nie może być uznawane.

Niniejsze oszacowanie wartości nie jest ekspertyzą stanu technicznego przedmiotu wyceny i za taką nie może być uznawane, w szczególności nie może być traktowane jako gwarancja sprzedaży przedmiotu wyceny za oszacowaną wartość.

Nie badano tytułu użytkowania, przebiegu eksploatacji ani tytułu własności wycenianego obiektu i ewentualnego istnienia ograniczenia praw rzeczowych, a także prawdziwości danych identyfikacyjnych przedmiotu wyceny

zamieszczonych na tabliczkach znamionowych i w przedstawionych dokumentacjach technicznych oraz nie weryfikowano odczytanego stanu drogomierza z zapisami w urządzeniach elektronicznych pojazdu. Specyfikacja wg programu operacyjnego w zakresie wyposażenia standardowego i dodatkowego nie gwarantuje zgodności ze stanem faktycznym w zakresie niemożliwym do ustalenia przez rzeczoznawcę podczas oględzin. Klient oświadcza, że jest świadom stanu technicznego rzeczy będącej przedmiotem wyceny. Do spraw nieuregulowanych w niniejszych zastrzeżeniach stosuje się odpowiednio przepisy Kodeksu Cywilnego oraz Polisy Ubezpieczeniowej PZU, którą związany jest rzeczoznawca. Klient oświadcza, że zapoznał się z powyższą treścią zastrzeżeń ograniczających, zgadza się z ich brzmieniem i nie będzie w przyszłości egzekwował praw stojących w sprzeczności z wymienionymi zastrzeżeniami ograniczającymi.

Na tym wycenę zakończono.

Dokument wygenerowany elektronicznie, ważny bez podpisu.

RZECZOZNAWCA  
Andrzej Walewski

**Objaśnienia:**

- \* wartość zmodyfikowana przez użytkownika
- V pojazd lub wyposażenie wybrane na bazie rozkodowania numeru VIN (VinCheck)
- G bezpłatna opcja wyposażenia
- A Wartość korekty określona automatycznie z systemu Eurotax
- P Wartość korekty określona automatycznie z profilu użytkownika









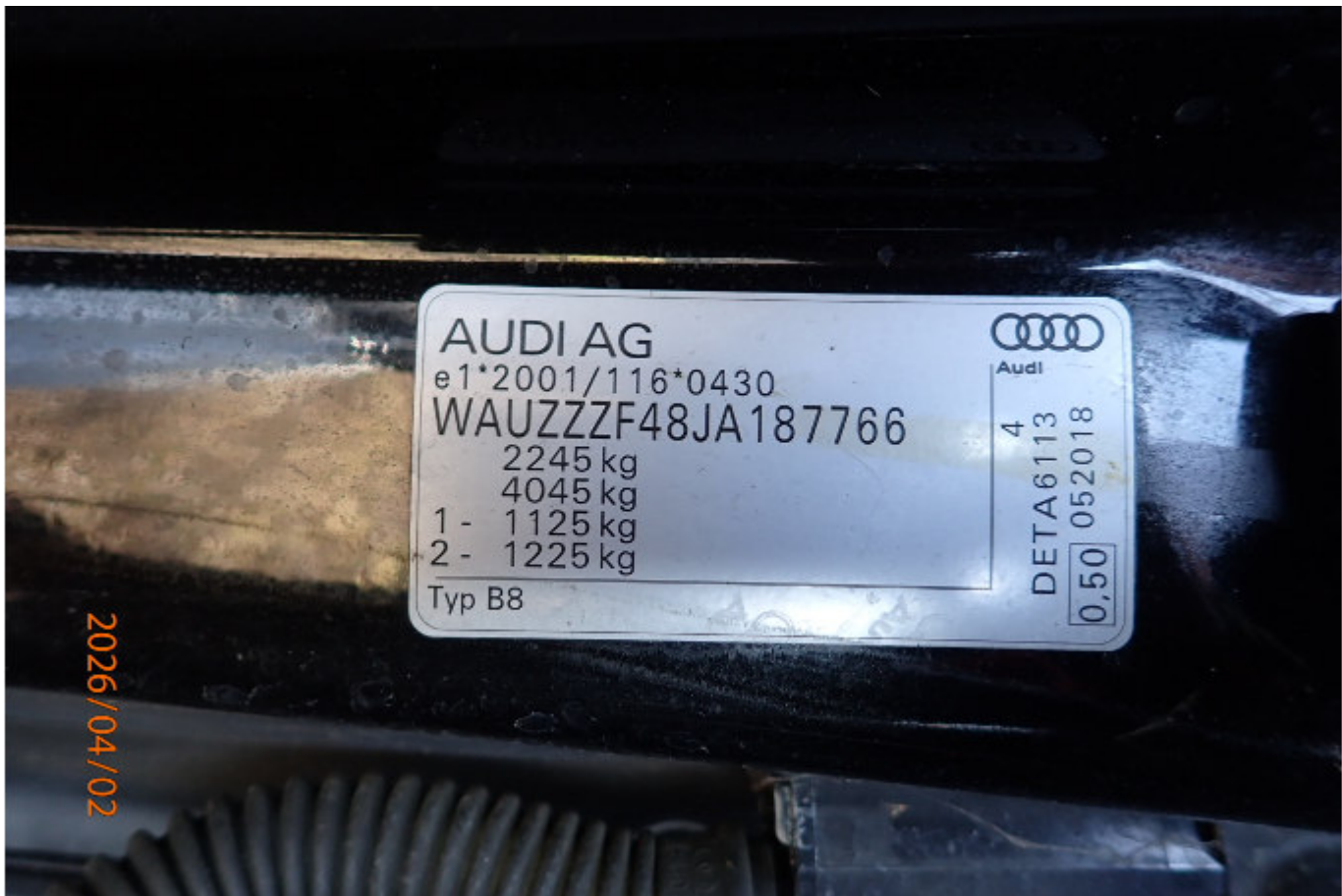













TIRE FAILURE DUE TO  
PLACARD IN VEHICLE. E  
EXCEED 40 PSI (275 KPA  
PRESSURE AS SPECIFIED  
ON CODE 18 DIAMETER  
INJURY MAY RESULT FROM:  
WARNING























2026/04/02

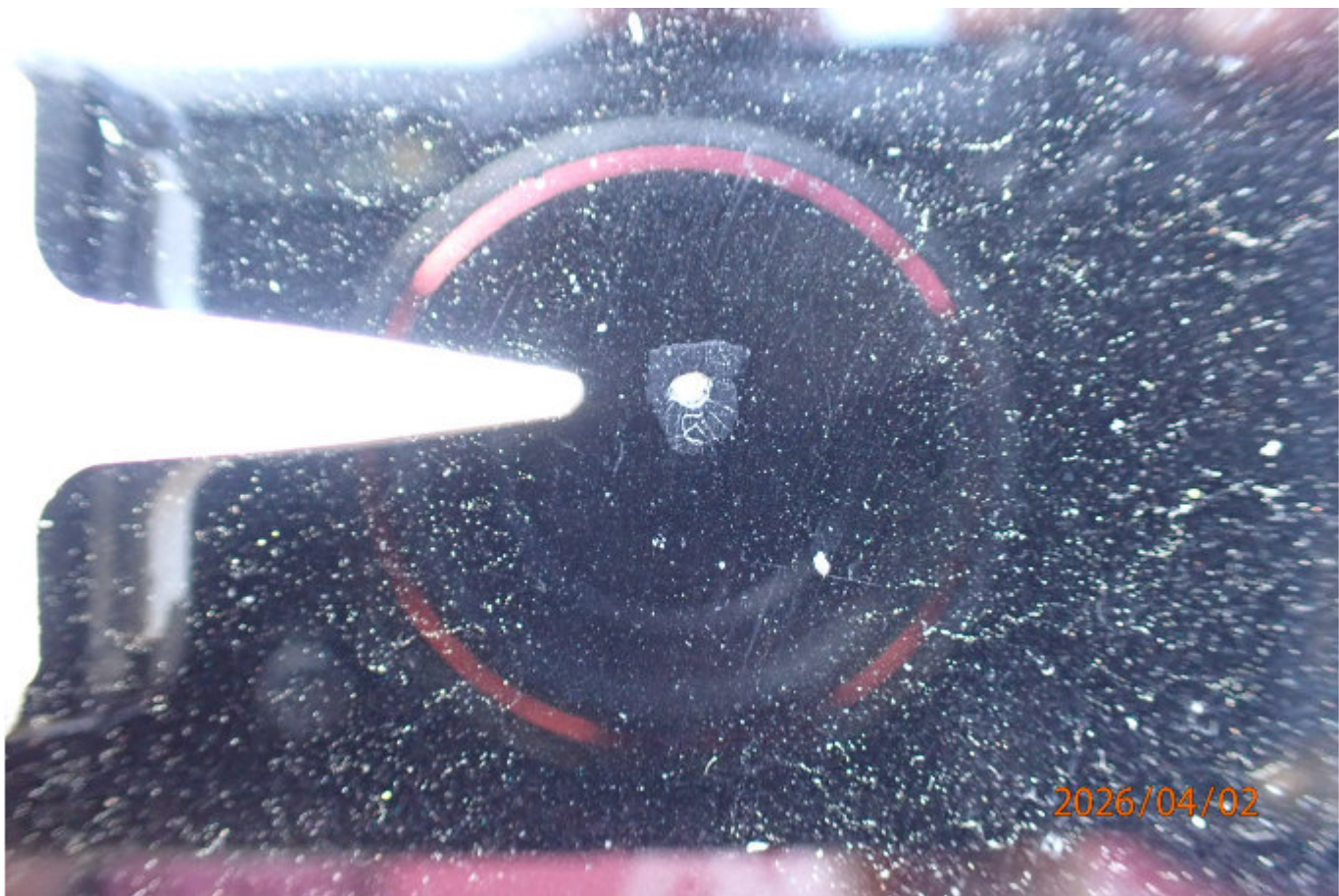

2026/04/02















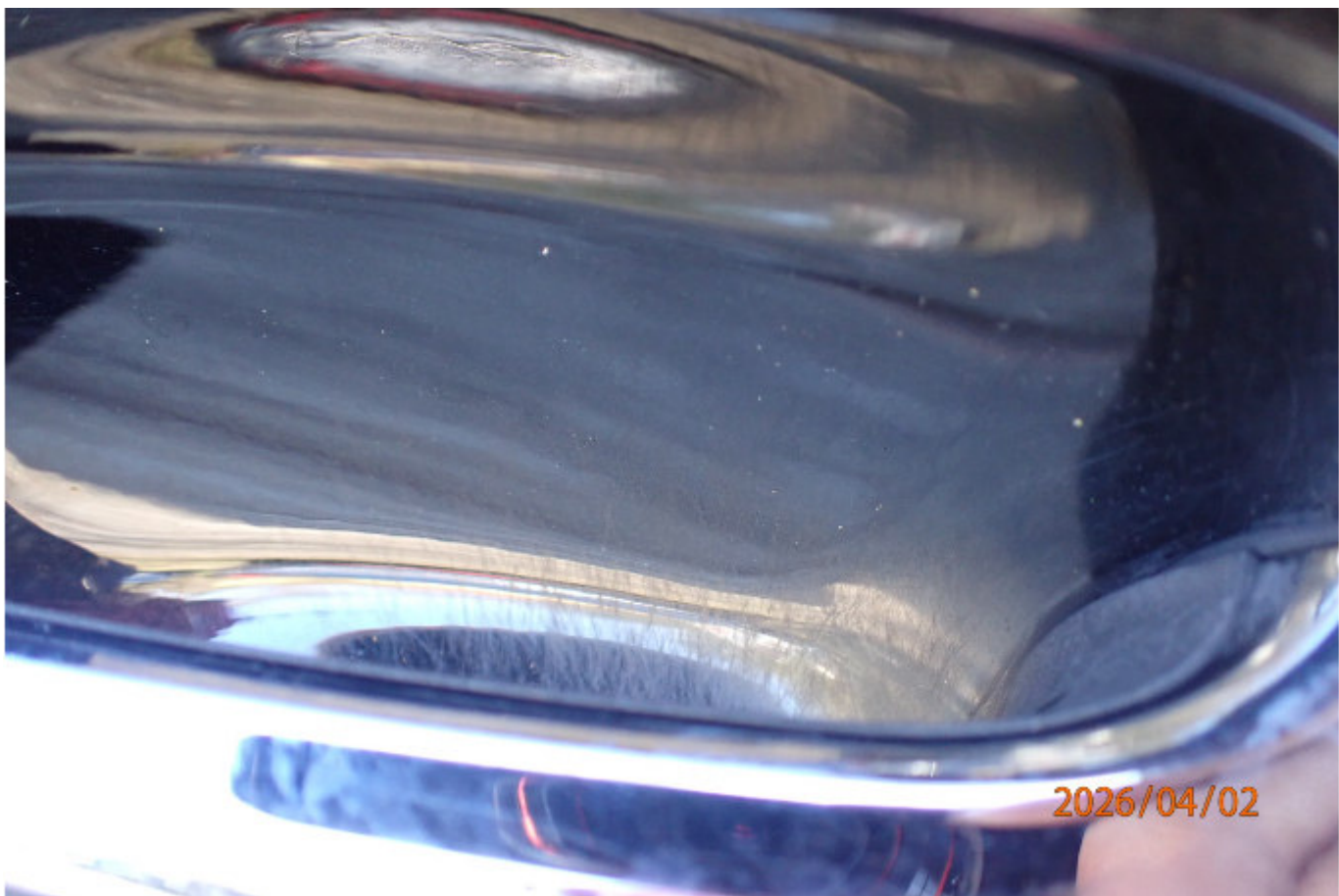











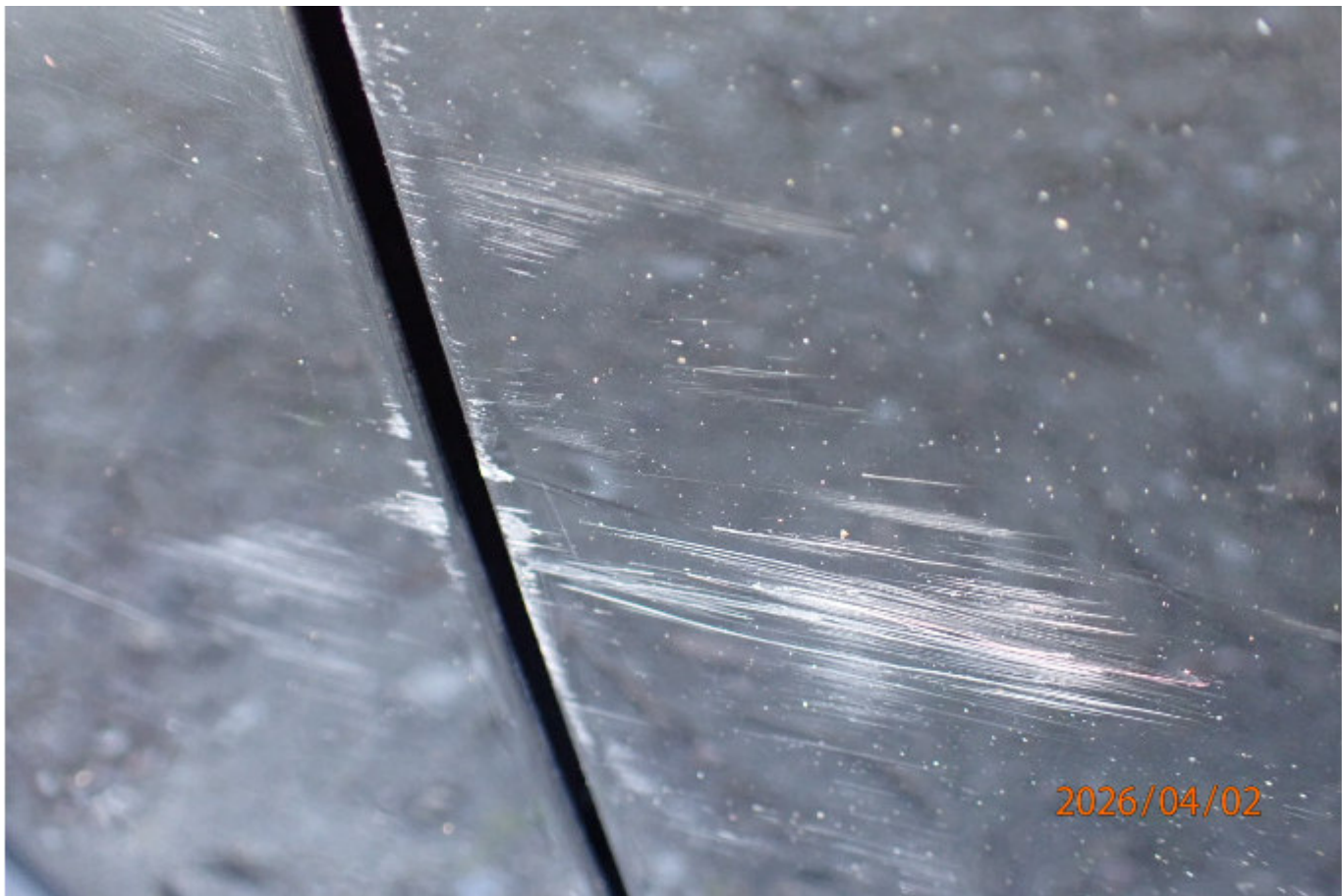

















































2026/04/02



2026/04/02





2026/04/02



2026/04/02















2026/04/02



2026/04/02





2026/04/02



2026/04/02

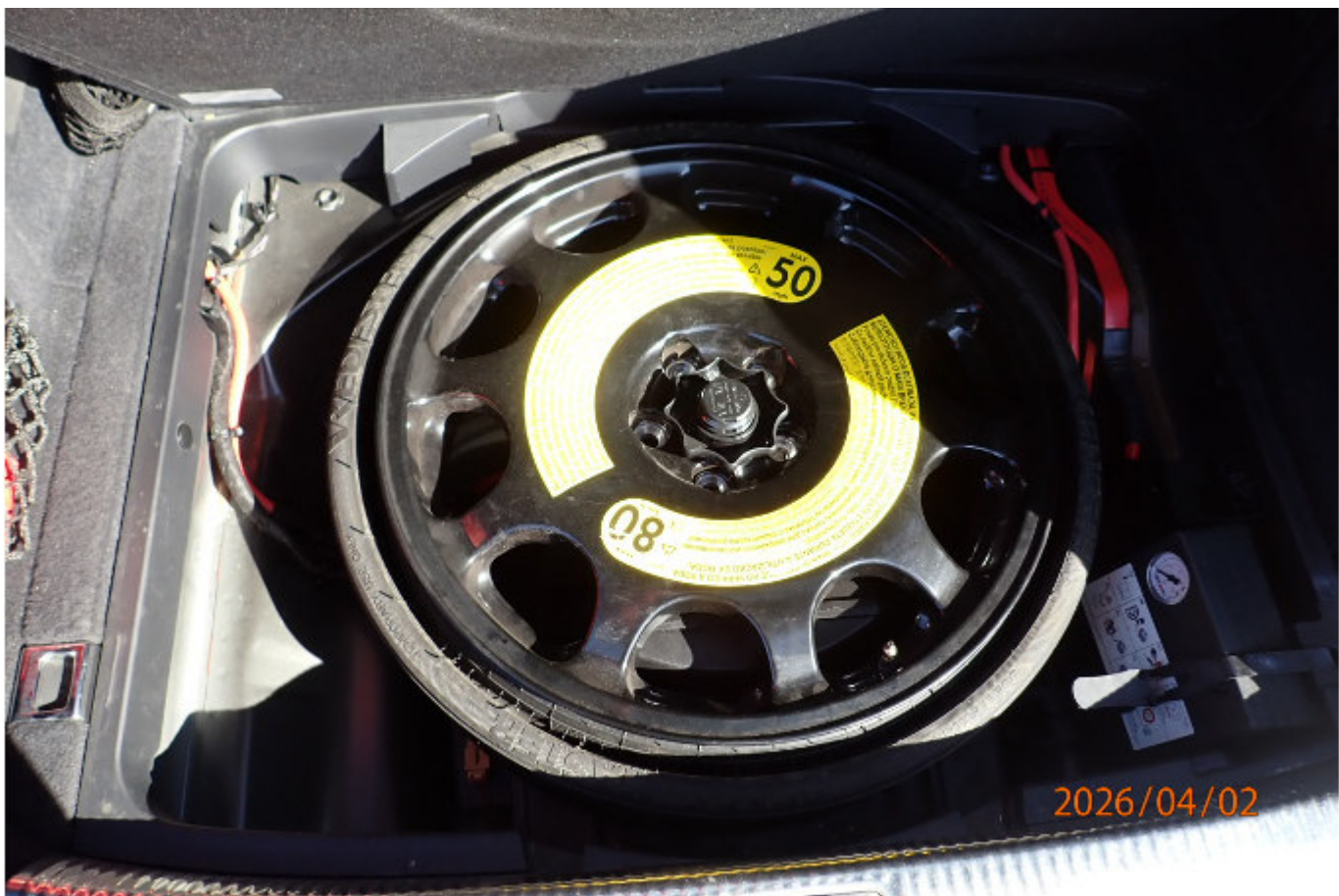

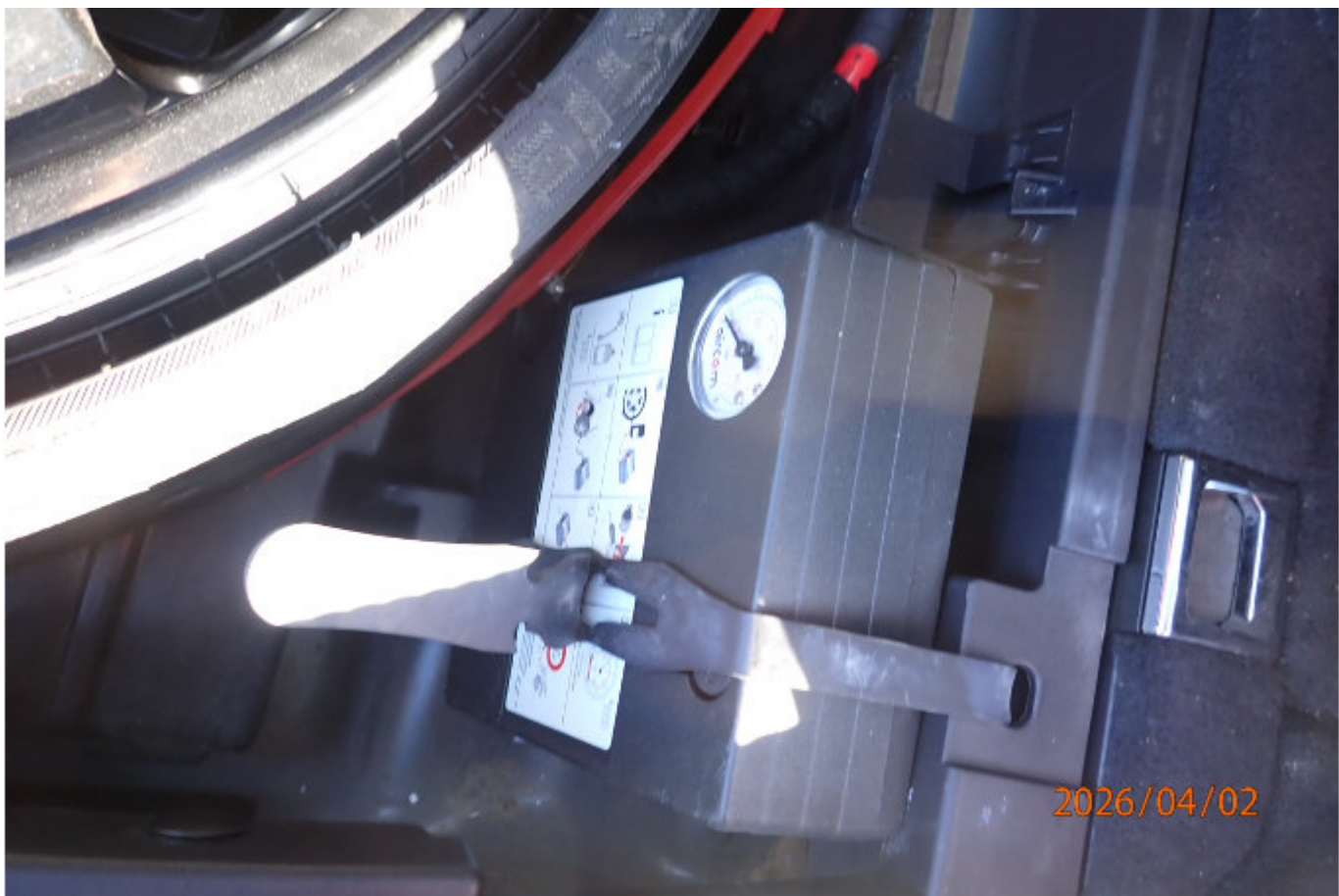









































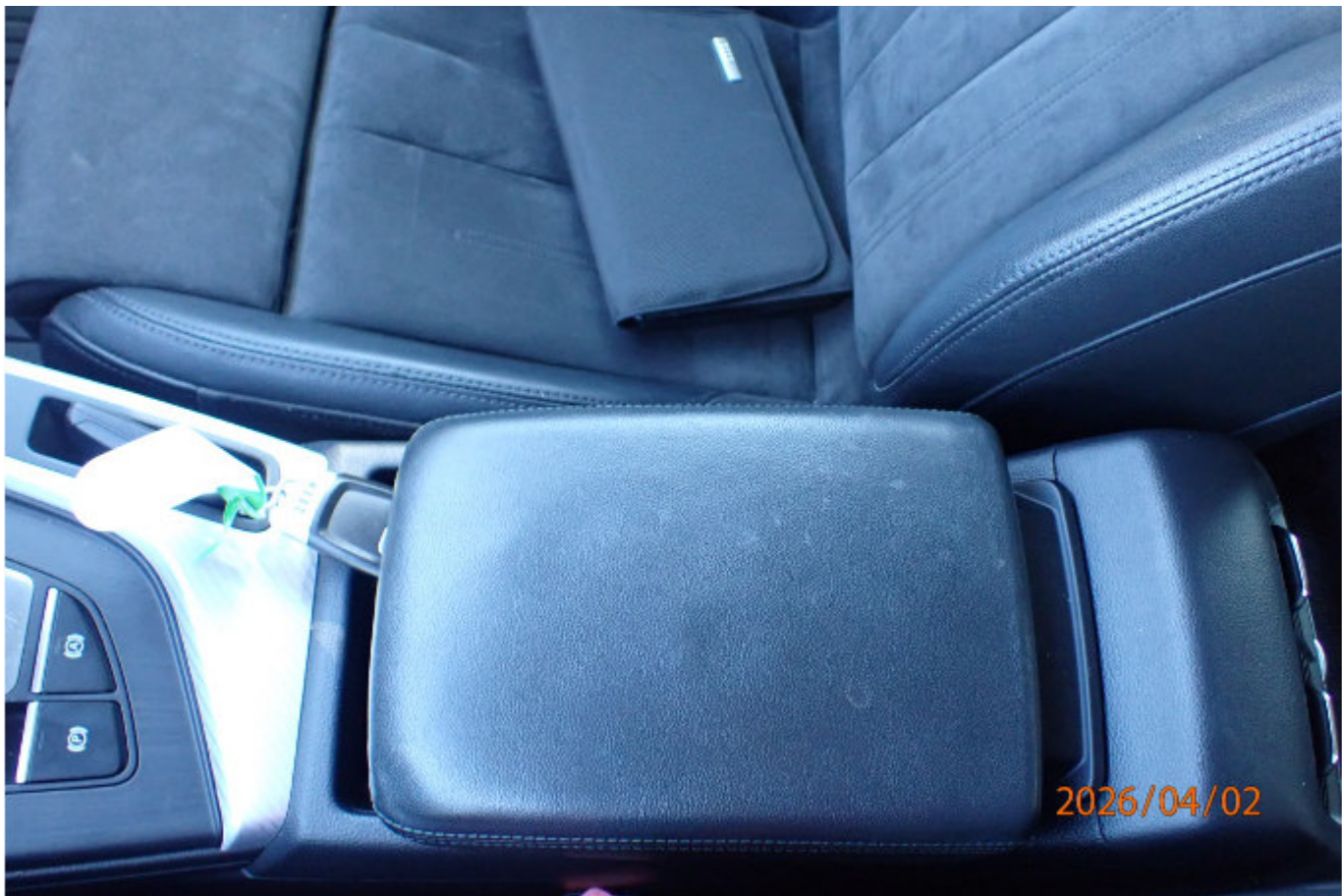



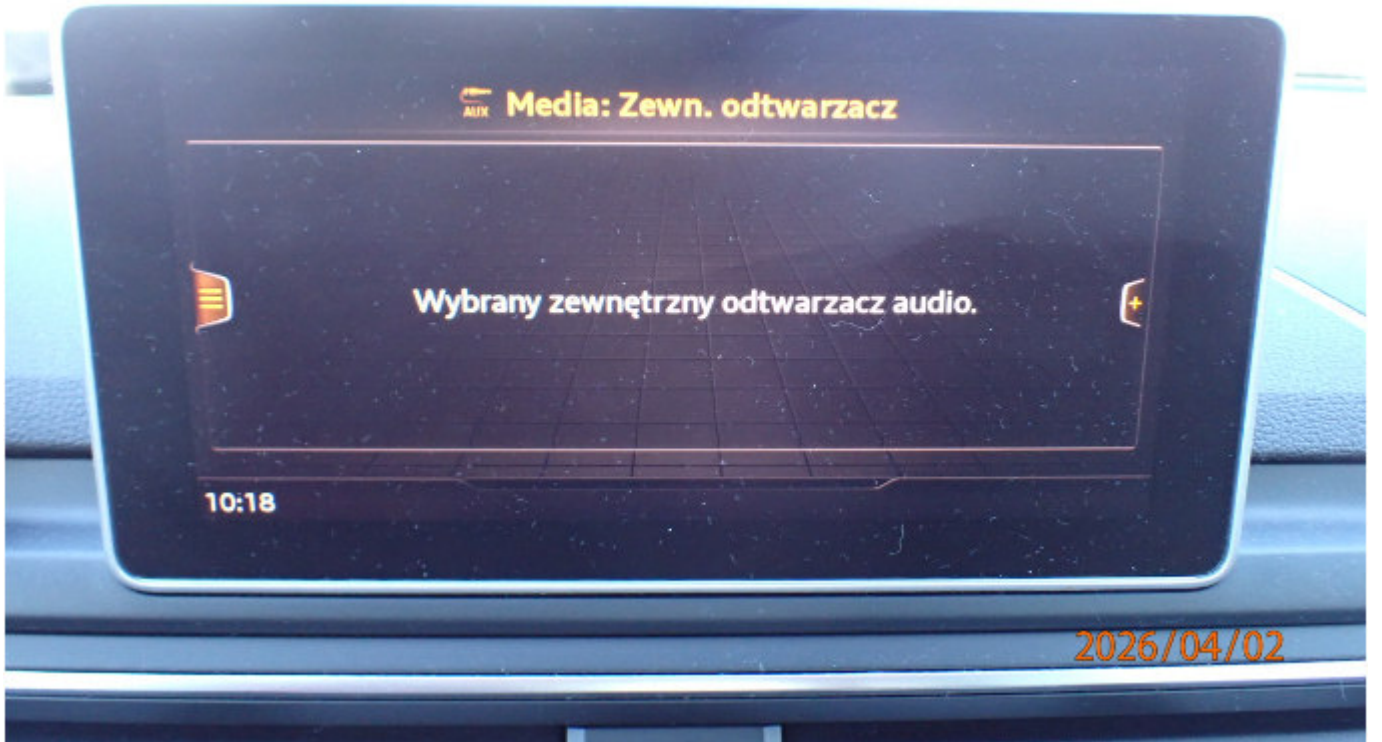



2026/04/02



2026/04/02





Samochód: asysta kierowcy

Ostrzeganie o prędkości

Sygnalizacja podczas parkowania

Audi adaptive cruise control

Sygnalizacja odstępu

Asystent korków

Asystent sprawności



10:19



Zewnętrzny odtwarzacz a...

2026/04/02

Samochód: asysta kierowcy

Asystent korków



Asystent sprawności

Audi pre sense

Audi active lane assist

Zalecenie przerwy



Czujnik deszczu



10:20



Zewnętrzny odtwarzacz a...

2026/04/02

Samochód: serwis i kontrola

Kontrola ciśnienia w oponach

Poziom oleju



Okresy przeglądów

Informacje o pojeździe

Położenie zmiany wycieraczek

10:20

 Zewnętrzny odtwarzacz a...

2026/04/02

Serwis i kontrola → Okresy przeglądów

Następna wymiana oleju za

26600 km / 715 dni

Następny przegląd za

1000 km / 115 dni



Wyzeruj okres wymiany oleju

10:20

 Zewnętrzny odtwarzacz a...

2026/04/02

