

## EKSPERTYZA TECHNICZNA NR SM-127/2026\_SK919XR

Numer szkody / sprawy SM-127/2026\_SK919XR  
Nr kalkulacji 9360

### DANE WYKONUJĄCEGO

Użytkownik Walewski Andrzej  
Nr licencji 35006

### DANE KLIENTA / WŁAŚCICIELA

Imię i nazwisko Santander Consumer Multirent Sp. z o.o.  
Adres: 54-202 Wrocław  
ul. Legnicka 48B

### DANE POJAZDU - kod EC 0114964

Numer rejestracyjny: SK919XR  
Numer nadwozia: WBA7G61070B243642  
Marka: BMW  
Model: Seria 7 [G11, G12] 15-19  
Typ: 730Ld xDrive  
Data pierwszej rejestracji: 14.12.2017  
Rok produkcji: 2017

### WYCENA

Nr wyceny: 9242  
Data wyceny: 07.04.2026  
Wycena na dzień: 07.04.2026  
Wersja bazy danych: 2026.04  
Wartość:

Numer wyceny **9360**  
Data wyceny **07.04.2026**  
Wycena na dzień **07.04.2026**  
Numer licencji / użytkownik **35006 / Walewski Andrzej**

**DANE SZKODY / SPRAWY**

Numer szkody / sprawy SM-127/2026\_SK919XR

**DANE KLIENTA / WŁAŚCICIELA**

Imię i nazwisko Santander Consumer Multirent Sp. z o.o.  
Adres 54-202 Wrocław  
ul. Legnicka 48B

**DANE POJAZDU - kod EC 0114964 (V)**

Numer rejestracyjny / numer VIN SK919XR / WBA7G61070B243642  
Data pierwszej rejestracji / wiek w miesiącach 14.12.2017 / 100  
Rok produkcji 2017  
Przebieg rzeczywisty (km) / sposób ustalenia 158 434 / Odczytany  
Przebieg standardowy / różnica (km) 194 400 / -35 966  
Lakier czarny metalik  
Liczba właścicieli Nie podano  
Stan pojazdu Dobry  
Specjalne zabezpieczenia antykradzieżowe NIE  
Marka BMW  
Model Seria 7 [G11, G12] 15-19  
Typ 730Ld xDrive  
Rodzaj nadwozia / liczba drzwi / liczba miejsc Sedan / 4 / 5  
Okres dostępności 01.07.2015 - 28.02.2019  
Pojemność silnika (ccm) 2993  
Moc kW / KM 195 / 265  
Paliwo / katalizator Diesel / Katalizator (Oxy)+DPF  
Układ / liczba cylindrów R / 6  
Skrzynia / liczba biegów A / 8

**WYCENA POJAZDU****Zakup**

Notowanie Eurotax (baza danych 2026.04) PLN  
Korekta na miesiąc pierwszej rejestracji PLN  
Korekta na przebieg PLN  
Wartość wyposażenia dealerskiego PLN  
Wartość czynników obniżających wartość PLN

**Wartość pojazdu (brutto) PLN**

## WYPOSAŻENIE STANDARDOWE POJAZDU

- ABS
- Active Protection
- Airbag 6 sztuk: poduszki powietrzne czołowe i boczne dla kierowcy i pasażera, kurtyny powietrzne
- Aktywne zagłówki z przodu
- Asystent hamowania
- Asystent świateł drogowych
- Automatyczne otwieranie-zamykanie bagażnika
- Czujnik ciśnienia w ogumieniu
- Czujnik deszczu z automatyczną kontrolą świateł mijania
- Czujniki odległości przy parkowaniu (PDC) - przód i tył
- Dynamiczne światła stop
- Dywaniki welurowe
- Felgi aluminiowe 18 V Spoke 642 z ogumieniem
- Fotele przednie i tylne ogrzewane
- Fotele przednie regulowane elektrycznie z pamięcią ustawień
- Funkcja Follow-Me-Home
- Funkcja Start / Stop
- Gniazdo AUX-IN
- Hamulec postojowy z funkcją automatycznego włączania, elektromechaniczny
- Intelligent Emergency Call (Inteligentne Połączenie Alarmowe)
- Kamera cofania
- Kierownica skórzana, wielofunkcyjna
- Klimatyzacja automatyczna z regulacją 4-strefową
- Kolumna kierownicy regulowana elektrycznie w pionie i poziomie
- Komputer pokładowy
- Lakier uni
- Lampki do czytania z przodu i z tyłu
- Listwy ozdobne drewno szlachetne Finline błyszczące z wykończeniem z aluminium
- Lusterka boczne regulowane elektrycznie, ogrzewane
- Lusterko wsteczne i lusterka zewnętrzne przyciemniane automatycznie
- Mocowania do fotelika dziecięcego ISOFIX na tylnych siedzeniach
- Opony z funkcją jazdy awaryjnej (Runflat)
- Osłony przeciwsłoneczne z podświetlanymi lusterkami do makijażu
- Oświetlenie ambientowe
- Oświetlenie powitalne
- Pakiet serwisowy BMW Service Inclusive 5 lat / 100.000 km
- Podgrzewane dysze spryskiwaczy
- Podłokietnik przedni ze schowkiem
- Podłokietnik tylny ze schowkiem, składany
- Progi drzwiowe z emblematem BMW
- Przełącznik właściwości jezdnych z trybem ECO PRO
- Przyciski ulubionych funkcji, 8 przycisków z funkcją zapamiętywania
- Reflektory przednie diodowe (LED)
- Roleta przeciwsłoneczna szyby tylnej, sterowana elektrycznie
- Servotronic - progresywne wspomaganie układu kierowniczego
- Spryskiwacze reflektorów
- System alarmowy sterowany pilotem
- System domykania klapy tylnej
- System nawigacji satelitarnej Professional nowej generacji
- System odzyskiwania energii hamowania
- Systemy asystujące kierowcę z ostrzeganiem przed kolizją i przekraczaniem ograniczenia prędkości
- Szyberdach szklany, elektryczny
- Śruby do kół zabezpieczające przed kradzieżą
- Światła przeciwmgielne
- Tapicerka skórzana Dakota
- TeleServices
- Tempomat z funkcją hamowania
- Układ dynamicznej kontroli stabilności DSC z trybem kontroli trakcji DTC
- Uruchamianie silnika bez użycia kluczyka (przycisk Start-Stop)
- Usługi ConnectedDrive
- Wielofunkcyjny zestaw wskaźników na desce rozdzielczej (12,3-cala)
- Wskaźnik Check-Control, informujący o stanie pojazdu
- Wskaźnik Condition Based Service
- Wyłącznik poduszki powietrznej pasażera
- Wyświetlacz Head-Up
- Zamek centralny ze zdalnym sterowaniem
- Zawieszenie pneumatyczne
- Zestaw Bluetooth o rozszerzonym zakresie funkcji (Office) z USB
- Zestaw głośników HiFi z 12 głośnikami oraz wzmacniaczem 205W

## WYPOSAŻENIE DODATKOWE - DEALERSKIE

## Zakup

- |   |     |
|---|-----|
| ● Aktywna wentylacja foteli przednich (V)                           | PLN |
| ● Aktywna wentylacja foteli tylnych (V)                             | PLN |
| ● Aktywny układ kierowniczy, zintegrowany ze skrętną osią tylną (V) | PLN |
| ● Asystent parkowania (V)   | PLN |
| ● Deska rozdzielcza pokryta skórą (V)                               | PLN |
| ● Felgi aluminiowe 19 Double Spoke 630 z ogumieniem mieszanym (V)   | PLN |
| ● Fotele przednie z funkcją masażu (V)                              | PLN |

● Fotele tylne komfortowe, regulowane elektrycznie (V)	PLN
● Fotele tylne z funkcją masażu (V)	PLN
● Funkcja TV, DVB-T (V)	PLN
● Hotspot WiFi (V)	PLN
● Kamera Surround View (V)	PLN
● Kluczyk samochodowy, wielofunkcyjny z wyświetlaczem LCD (V)	PLN
● Lakier metalik (V)	PLN
● Lampki do czytania na tylnej kanapie BMW Individual (V)	PLN
● Obramowania Shadow Line Individual, czarne, wysoki połysk (V)	PLN
● Obsługa za pomocą gestów (V)	PLN
● Ogrzewanie postojowe (V)	PLN
● Pakiet Ambient Air (V)	PLN
● Pakiet dla palących (V)	PLN
● Pakiet ogrzewania Comfort (V)	PLN
□ Fotele przednie i tylne ogrzewane	
□ Ogrzewane koło kierownicy	
□ Podłokietniki ogrzewane	
● Pakiet Sportowy M (V)	PLN
□ Felgi aluminiowe 19 Double Spoke 647, dwukolorowe z ogumieniem mieszanym	
□ Fotele przednie komfortowe, regulowane elektrycznie	
□ Kierownica sportowa typu M	
□ Lakier niemetalizowany - Biel alpejska	
□ Listwy ozdobne, drewno szlachetne Fineline, czarne, błyszczące, metaliczny szlif	
□ Pakiet aerodynamiczny	
□ Podsufitka Individual w kolorze antracytowym	
□ Światła przeciwmgielne w technologii LED	
□ Tapicerka skórzana Dakota	
● Real Time Traffic Information (V)	PLN
● Reflektory laserowe (V)	PLN
● Rezygnacja z emblematu modelu (V) (G)	PLN
● Rolety przeciwsłoneczne szyb tylnych bocznych, sterowane elektrycznie (V)	PLN
● Serwis informacyjny (Concierge Services) (V)	PLN
● System domykania drzwi (V)	PLN
● System Hi-Fi Harman Kardon Surround z 16 głośnikami i 9 kanałowym wzmacniaczem o mocy 600 W (V)	PLN
● System rozrywki z tyłu Experience (V)	PLN
● System załadunkowy (V)	PLN
● Systemy asystujące kierowce Plus (V)	PLN
● Szyby przyciemniane, przeciwsłoneczne (V)	PLN
● Tapicerka ekskluzywna skórzana Nappa (V)	PLN
● Telefonía komfortowa z ładowaniem bezprzewodowym (V)	PLN
● Tuner DAB do odbioru cyfrowych stacji radiowych (V)	PLN
● Usługi zdalne (Remote Services) (V)	PLN

---

<b>SUMA</b>	<b>PLN</b>
-------------	------------

---

<b>CZYNNIKI OBNIŻAJĄCE WARTOŚĆ</b>	<b>Zakup</b>
------------------------------------	--------------

● Ślady wcześniejszych napraw blacharsko - lakierniczy (-3%)	PLN
● Konieczność naprawy pojazdu (-10%)	PLN

---

<b>SUMA</b>	<b>PLN</b>
-------------	------------

---

<b>OPONY</b>	<b>Zakup</b>
--------------	--------------

<b>Oś 1, Opona 1 (lewa), PIRELLI, 245/45R19</b>	
Nominalna głębokość bieżnika [mm]:	8
Rzeczywista głębokość bieżnika [mm]:	6
Zużycie [%]:	33
Obniżka na zniszczenie [%]:	0
<b>Oś 1, Opona 2 (prawa), PIRELLI, 245/45R19</b>	
Nominalna głębokość bieżnika [mm]:	8
Rzeczywista głębokość bieżnika [mm]:	6
Zużycie [%]:	33
Obniżka na zniszczenie [%]:	0
<b>Oś 2, Opona 1 (lewa), PIRELLI, 245/45R19</b>	
Nominalna głębokość bieżnika [mm]:	8
Rzeczywista głębokość bieżnika [mm]:	6
Zużycie [%]:	33
Obniżka na zniszczenie [%]:	0
<b>Oś 2, Opona 2 (prawa), PIRELLI, 245/45R19</b>	
Nominalna głębokość bieżnika [mm]:	8
Rzeczywista głębokość bieżnika [mm]:	6
Zużycie [%]:	33
Obniżka na zniszczenie [%]:	0

## NOTATKI

### Notatka do wyceny:

#### OCENA STANU TECHNICZNEGO POJAZDU

Do oceny przedstawiono pojazd zarejestrowany w kraju.

Oględziny pojazdu dokonano na terenie parkingu firmy DAWRO, ul. Wodzisławska 8, 52-017 Wrocław.

W czasie oględzin dokonano próby ruchowej w ograniczonym zakresie.

W czasie oględzin stwierdzono:

Wnętrze pojazdu zabrudzone.

#### SILNIK/UKŁAD PRZENIESIENIA NAPĘDU:

Silnik wraz z osprzętem kompletny, bez widocznych braków i uszkodzeń mechanicznych.

Silnik wraz z komorą silnikową - brudny, drobne zapoczenia w miejscach uszczelnień.

Silnik uruchomiono.

Praca silnika nie budzi zastrzeżeń.

#### PODWOZIE:

Podzespoły podwozia kompletne, bez widocznych braków.

Tarcze kół aluminiowe (4 szt.) porysowane.

#### UKŁAD KIEROWNICZY:

UKład kierowniczy w warunkach przeprowadzonej próby ruchowej nie budzi zastrzeżeń.

#### UKŁAD HAMULCOWY:

UKład hamulcowy w warunkach przeprowadzonej próby ruchowej nie budzi zastrzeżeń.

#### UKŁAD WYDECHOWY:

UKład wydechowy w warunkach przeprowadzonej próby ruchowej nie budzi zastrzeżeń.

#### NADWOZIE:

Nadwozie koloru czarnego - lakier dwuwarstwowy metalik.

Dokonano pomiaru grubości powłoki lakierowej przyrządem elektronicznym.

Stwierdzono ślady napraw blacharsko lakierniczych n/w. elementów nadwozia:

- pokrywa komory silnika [180 µm],
- błotnik przedni prawy [165 – 225 µm],
- błotnik tylny prawy [540 – 1320 µm].

Powłoka lakierowa całego pojazdu - powierzchnie porysowana.

Części nadwozia uszkodzone kwalifikujące się do naprawy:

- pokrywa komory silnika – odpryski powłoki lakierowej,
- błotnik przedni lewy – odpryski powłoki lakierowej,
- błotnik przedni prawy – zarysowany,
- drzwi przednie lewe – zarysowane, odpryski powłoki lakierowej na krawędzi,
- drzwi przednie prawe – odpryski powłoki lakierowej,
- drzwi tylne lewe – zarysowane, odpryski powłoki lakierowej na krawędzi,
- błotnik tylny lewy – zarysowany.

Części wyposażenia uszkodzone kwalifikujące się do naprawy:

- zderzak przedni – porysowany,
- zderzak tylny – porysowany, ubytki powłoki lakierowej,
- nakładka progu lewego plastikowa – zarysowana,
- nakładka progu prawego plastikowa – niedopasowana na zamocowaniach,
- obicie tapicerskie wieńca koła kierownicy – wytarte.

Części wyposażenia uszkodzone kwalifikujące się do wymiany:

- szyba czołowa – pęknięta,
- nadkole koła przedniego prawego plastikowe – niedopasowane, pęknięte.

#### WYPOSAŻENIE:

Do oględzin przedstawiono jeden kluczyk do stacyjki zapłonu i zamka drzwi.

---

#### ZASTRZEŻENIA OGRANICZAJĄCE:

Istotą niniejszego opracowania jest określenie aktualnej wartości urządzenia, a nie jego ceny.

Ocena nie może być powielana i publikowana bez zgody autora.

Niniejsza opinia nie może być wykorzystana do żadnego innego celu niż określony w niniejszej opinii.

Wydając niniejszą opinię rzeczoznawca zastrzega, że nie bierze odpowiedzialności za wady ukryte przedmiotu opinii oraz za wszelkie inne czynniki niemożliwe do wykrycia przy zachowaniu należytej staranności, jak i za skutki innego wykorzystania wyceny lub opinii.

Wszelkie roszczenia klienta wynikające z błędnej wyceny, spowodowanej wyłącznie niezachowaniem należytej staranności przez rzeczoznawcę, mogą być egzekwowane jedynie gdy po stronie klienta powstanie szkoda w rozumieniu Kodeksu Cywilnego.

Za szkodę w rozumieniu ust. 5 nie może zostać uznany taki błąd w wycenie, który powoduje jedynie marginalną różnicę między wartością wycenioną rzeczy a jej wartością faktyczną.

Wartość przedmiotu wyceny została ustalona na dzień sporządzenia wyceny.

Niniejsze oszacowanie wartości nie jest ekspertyzą stanu technicznego przedmiotu wyceny i za taką nie może być uznawane.

Niniejsze oszacowanie wartości nie jest ekspertyzą stanu technicznego przedmiotu wyceny i za taką nie może być uznawane, w szczególności nie może być traktowane jako gwarancja sprzedaży przedmiotu wyceny za oszacowaną wartość.

Nie badano tytułu użytkowania, przebiegu eksploatacji ani tytułu własności wycenianego obiektu i ewentualnego istnienia ograniczenia praw rzeczowych, a także prawdziwości danych identyfikacyjnych przedmiotu wyceny zamieszczonych na tabliczkach znamionowych i w przedstawionych dokumentacjach technicznych oraz nie weryfikowano odczytanego stanu drogomierza z zapisami w urządzeniach elektronicznych pojazdu.

Specyfikacja wg programu operacyjnego w zakresie wyposażenia standardowego i dodatkowego nie gwarantuje zgodności ze stanem faktycznym w zakresie niemożliwym do ustalenia przez rzeczoznawcę podczas oględzin.

Klient oświadcza, że jest świadom stanu technicznego rzeczy będącej przedmiotem wyceny.

Do spraw nieuregulowanych w niniejszych zastrzeżeniach stosuje się odpowiednio przepisy Kodeksu Cywilnego oraz Polisy Ubezpieczeniowej PZU, którą związany jest rzeczoznawca.

Klient oświadcza, że zapoznał się z powyższą treścią zastrzeżeń ograniczających, zgadza się z ich brzmieniem i nie będzie w przyszłości egzekwował praw stojących w sprzeczności z wymienionymi zastrzeżeniami ograniczającymi.

Na tym wycenę zakończono.

Dokument wygenerowany elektronicznie, ważny bez podpisu.

RZECZOZNAWCA

Andrzej Walewski

#### **Objaśnienia:**

- \* wartość zmodyfikowana przez użytkownika
- V pojazd lub wyposażenie wybrane na bazie rozkodowania numeru VIN (VinCheck)
- G bezpłatna opcja wyposażenia
- A Wartość korekty określona automatycznie z systemu Eurotax
- P Wartość korekty określona automatycznie z profilu użytkownika











Made in  
Germany  
730Ld xDrive  
416  
0.50

**BAYERISCHE MOTOREN WERKE AG**  
e1\*2007/46\*0276  
WBA7G61070B243642

2580 kg  
4780 kg  
1- 1240 kg  
2- 1395 kg

7263 981

2026/04/02



TOTAL 159434 km TRIP 0000.0 km

2026/04/02











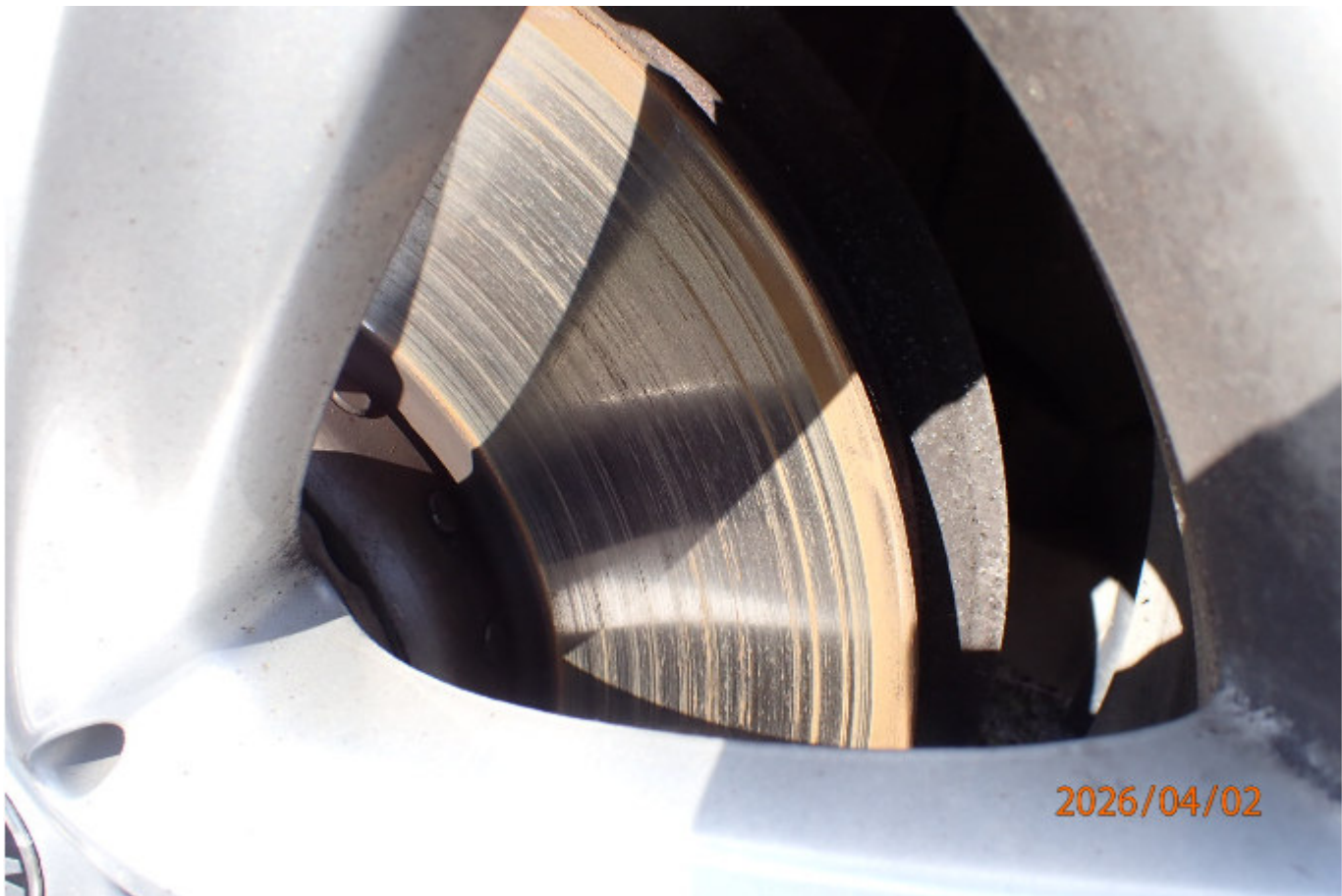



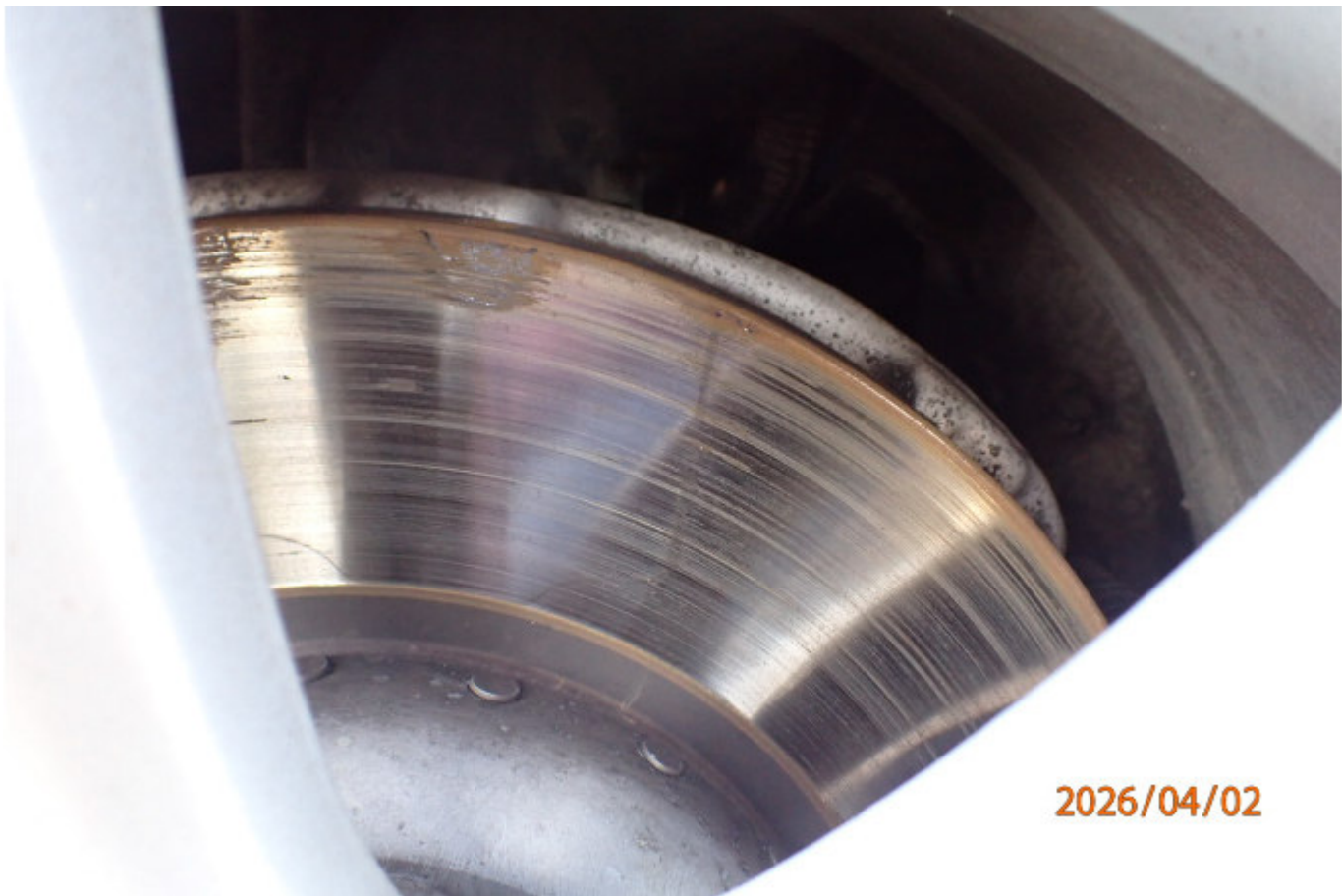

2026/04/02



2026/04/02















































2026/04/02



2026/04/02













2026/04/02



2026/04/02







2026/04/02



2026/04/02





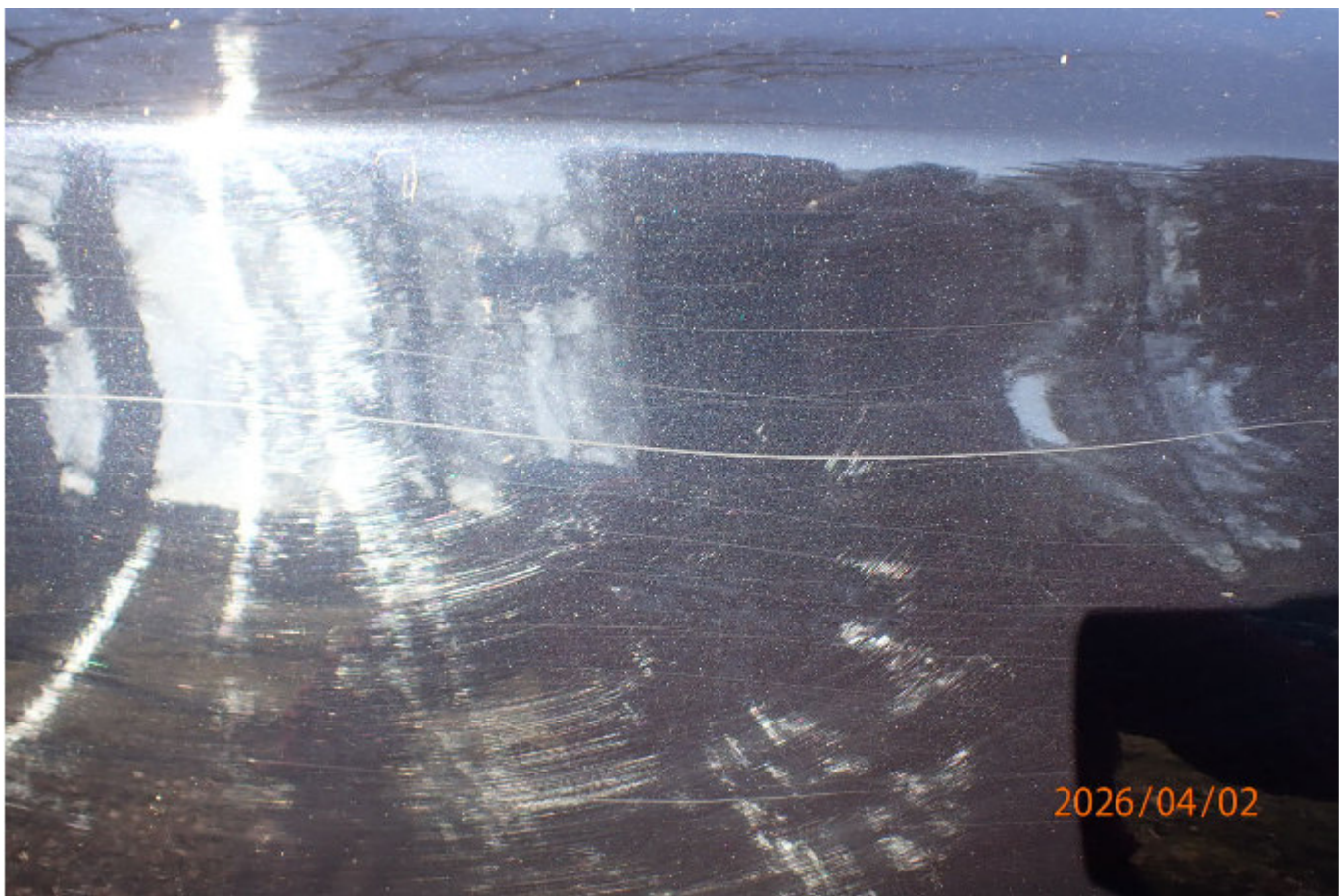





2026/04/02



2026/04/02













2026/04/02



2026/04/02











2026/04/02



2026/04/02





2026/04/02



2026/04/02





2026/04/02



2026/04/02







2026/04/02



2026/04/02















2026/04/02



2026/04/02







2026/04/02



2026/04/02



2026/04/02



2026/04/02





2026/04/02



2026/04/02



2026/04/02



2026/04/02











2026/04/02



2026/04/02































