

EKSPERTYZA TECHNICZNA NR SM-124/2026_DW9WU63

Numer szkody / sprawy SM-124/2026_DW9WU63
Nr kalkulacji 9357

DANE WYKONUJĄCEGO

Użytkownik Walewski Andrzej
Nr licencji 35006

DANE KLIENTA / WŁAŚCICIELA

Imię i nazwisko: Santander Consumer Multirent Sp. z o.o.
Adres: 54-202 Wrocław
ul. Legnicka 48B

DANE POJAZDU - kod EC 0155219

Numer rejestracyjny: DW9WU63
Numer nadwozia: YAREAZKXZGJ049714
Marka: TOYOTA
Model: Proace City EV 50kWh - 135KM 2,4t 22-24
Typ: Proace City EV Long 2,4t Active
Data pierwszej rejestracji: 06.12.2023
Rok produkcji: 2023

WYCENA

Nr wyceny: 9239
Data wyceny: 07.04.2026
Wycena na dzień: 07.04.2026
Wersja bazy danych: 2026.04
Wartość:

Numer wyceny **9357**
Data wyceny **07.04.2026**
Wycena na dzień **07.04.2026**
Numer licencji / użytkownik **35006 / Walewski Andrzej**

DANE SZKODY / SPRAWY

Numer szkody / sprawy SM-124/2026_DW9WU63

DANE KLIENTA / WŁAŚCICIELA

Imię i nazwisko Santander Consumer Multirent Sp. z o.o.
Adres 54-202 Wrocław
ul. Legnicka 48B

DANE POJAZDU - kod EC 0155219 (V)

Numer rejestracyjny / numer VIN DW9WU63 / YAREAZKXZGJ049714
Data pierwszej rejestracji / wiek w miesiącach 06.12.2023 / 28
Rok produkcji 2023
Przebieg rzeczywisty (km) / sposób ustalenia 69 863 / Odczytany
Przebieg standardowy / różnica (km) 28 000 / 41 863
Lakier biały uni
Liczba właścicieli Nie podano
Stan pojazdu Dobry
Specjalne zabezpieczenia antykradzieżowe NIE
Marka TOYOTA
Model Proace City EV 50kWh - 135KM 2,4t 22-24
Typ Proace City EV Long 2,4t Active
Rodzaj nadwozia / liczba drzwi / liczba miejsc Furgon / 4 / 2
Okres dostępności 01.04.2022 - 31.03.2024
Pojemność silnika (ccm) 0
Moc kW / KM 100 / 136
Paliwo / katalizator Elektryczny / Brak
Układ / liczba cylindrów - /
Skrzynia / liczba biegów A / 1
Dopuszczalna masa całkowita 2 385
Masa własna / ładowność 1 632 / 753
Rozstaw osi 1 / 2 2 975 /

WYCENA POJAZDU**Zakup**

Notowanie Eurotax (baza danych 2026.04) PLN
Korekta na miesiąc pierwszej rejestracji PLN
Korekta na przebieg PLN
Wartość czynników obniżających wartość PLN

Wartość pojazdu (brutto)**PLN**

WYPOSAŻENIE STANDARDOWE POJAZDU

- ABS
- BA - asystent wspomagania hamowania awaryjnego
- Czujnik ciśnienia w oponach
- Czujnik zmiernych
- Drzwi boczne odsuwane po prawej stronie
- Drzwi tylne uchylane na boki, przeszklone
- Dywaniki gumowe
- Dźwignia zmiany biegów z tworzywa sztucznego
- Felgi stalowe 16 z ogumieniem 215/65
- Fotel kierowcy komfortowy
- Fotel kierowcy regulowany na wysokość
- Fotel pasażera regulowany
- Fotel pasażera składany
- HAC - system wspomagający pokonywanie podjazdów
- Hamulec postojowy, elektryczny
- Immobilizer
- Kanapa 3-miejscowa z systemem SmartCargo
- Kierownica z tworzywa sztucznego
- Klamki zewnętrzne w kolorze czarnym, nielakierowane
- Klimatyzacja manualna
- Kluczyki - 2 szt (1 zwykły + 1 zdalny ze sterowaniem)
- Kolumna kierownicy regulowana w pionie i poziomie
- Koło zapasowe pełnowymiarowe
- Lakier uni
- Lusterka zewnętrzne regulowane elektrycznie i ogrzewane
- Lusterka zewnętrzne w kolorze czarnym (nielakierowane)
- Ładowarka pokładowa 11 kW
- Oparcie składane ze stolikiem (mobilne biuro)
- Oświetlenie ładowni
- Oświetlenie przestrzeni pasażerskiej
- Poduszka powietrzna kierowcy
- Poduszka powietrzna pasażera
- Przegroda metalowa nieprzeszklona
- Przygotowanie do montażu haka
- Przygotowanie do montażu radia
- Przystosowanie do montażu relingów dachowych
- Radio USB, Bluetooth, mini-Jack
- Schowek pasażera otwarty
- Schowek ponad głowami kierowcy i pasażera
- System powiadamiania ratunkowego (eCall)
- Światła do jazdy dziennej
- Tapicerka materiałowa
- Tempomat z ogranicznikiem prędkości
- Uchwyty do mocowania ładunku
- VSC - Układ kontroli stabilności
- Zamek centralny
- Zderzaki przedni i tylny czarny nielakierowany
- Zestaw głośnomówiący z Bluetooth

CZYNNIKI OBNIŻAJĄCE WARTOŚĆ

Zakup

- Konieczność naprawy pojazdu (-5%)

PLN

SUMA

PLN

OPONY

Zakup

Oś 1, Opona 1 (lewa), YOKOHAMA, 205/60R16

Nominalna głębokość bieżnika [mm]:	11
Rzeczywista głębokość bieżnika [mm]:	7
Zużycie [%]:	44
Obniżka na zniszczenie [%]:	0

Oś 1, Opona 2 (prawa), YOKOHAMA, 205/60R16

Nominalna głębokość bieżnika [mm]:	11
Rzeczywista głębokość bieżnika [mm]:	7
Zużycie [%]:	44
Obniżka na zniszczenie [%]:	0

Oś 2, Opona 1 (lewa), YOKOHAMA, 205/60R16

Nominalna głębokość bieżnika [mm]:	11
Rzeczywista głębokość bieżnika [mm]:	7
Zużycie [%]:	44
Obniżka na zniszczenie [%]:	0

Oś 2, Opona 2 (prawa), YOKOHAMA, 205/60R16

Nominalna głębokość bieżnika [mm]:	11
Rzeczywista głębokość bieżnika [mm]:	7
Zużycie [%]:	44
Obniżka na zniszczenie [%]:	0

NOTATKI

Notatka do wyceny:**OCENA STANU TECHNICZNEGO POJAZDU**

Do oceny przedstawiono pojazd zarejestrowany w kraju.
Oględziny pojazdu dokonano na terenie parkingu firmy DAWRO, ul. Wodzisławska 8, 52-017 Wrocław.
W czasie oględzin dokonano próby ruchowej w ograniczonym zakresie.
W czasie oględzin stwierdzono:

SILNIK/UKŁAD PRZENIESIENIA NAPĘDU:

Silnik wraz z osprzętem kompletny, bez widocznych braków i uszkodzeń mechanicznych.
Silnik uruchomiono.
Praca silnika nie budzi zastrzeżeń.

PODWOZIE:

Podzespoły podwozia kompletne, bez widocznych braków.

UKŁAD KIEROWNICZY:

Układ kierowniczy w warunkach przeprowadzonej próby ruchowej nie budzi zastrzeżeń.

UKŁAD HAMULCOWY:

Układ hamulcowy w warunkach przeprowadzonej próby ruchowej nie budzi zastrzeżeń.
Elementy układu hamulcowego z ogniskami korozji.

NADWOZIE:

Nadwozie koloru białego - lakier dwuwarstwowy uni.
Dokonano pomiaru grubości powłoki lakierowej przyrządem elektronicznym.
Stwierdzono brak śladów napraw blacharsko lakierniczych nadwozia.
Powłoka lakierowa całego pojazdu - powierzchniowo porysowana.

Części nadwozia uszkodzone kwalifikujące się do naprawy:

- drzwi skrzydłowe lewe – ubytek powłoki lakierowej po stronie wewnętrznej,
- drzwi skrzydłowe prawe – ubytek powłoki lakierowej,
- próg lewy (wnęka drzwi przednich) – zarysowany,
- próg prawy (wnęka drzwi przednich) – ubytki powłoki lakierowej.

Części wyposażenia uszkodzone kwalifikujące się do naprawy:

- obudowa lusterka zewnętrznego lewego – zarysowana,
- klamka zewnętrzna drzwi skrzydłowych lewych – porysowana,
- wyłożenie przestrzeni ładunkowej tworzywem sztucznym – porysowane.

WYPOSAŻENIE:

Do oględzin przedstawiono dwa klucze do stacyjki zapłonu i zamka drzwi.

ZASTRZEŻENIA OGRANICZAJĄCE:

Istotą niniejszego opracowania jest określenie aktualnej wartości urządzenia, a nie jego ceny.

Ocena nie może być powielana i publikowana bez zgody autora.

Niniejsza opinia nie może być wykorzystana do żadnego innego celu niż określony w niniejszej opinii.

Wydając niniejszą opinię rzeczoznawca zastrzega, że nie bierze odpowiedzialności za wady ukryte przedmiotu opinii oraz za wszelkie inne czynniki niemożliwe do wykrycia przy zachowaniu należytej staranności, jak i za skutki innego wykorzystania wyceny lub opinii.

Wszelkie roszczenia klienta wynikające z błędnej wyceny, spowodowanej wyłącznie niezachowaniem należytej staranności przez rzeczoznawcę, mogą być egzekwowane jedynie gdy po stronie klienta powstanie szkoda w rozumieniu Kodeksu Cywilnego.

Za szkodę w rozumieniu ust. 5 nie może zostać uznany taki błąd w wycenie, który powoduje jedynie marginalną różnicę między wartością wycenioną rzeczy a jej wartością faktyczną.

Wartość przedmiotu wyceny została ustalona na dzień sporządzenia wyceny.

Niniejsze oszacowanie wartości nie jest ekspertyzą stanu technicznego przedmiotu wyceny i za taką nie może być uznawane.

Niniejsze oszacowanie wartości nie jest ekspertyzą stanu technicznego przedmiotu wyceny i za taką nie może być uznawane, w szczególności nie może być traktowane jako gwarancja sprzedaży przedmiotu wyceny za oszacowaną wartość.

Nie badano tytułu użytkowania, przebiegu eksploatacji ani tytułu własności wycenianego obiektu i ewentualnego istnienia ograniczenia praw rzeczowych, a także prawdziwości danych identyfikacyjnych przedmiotu wyceny zamieszczonych na tabliczkach znamionowych i w przedstawionych dokumentacjach technicznych oraz nie weryfikowano odczytanego stanu drogomierza z zapisami w urządzeniach elektronicznych pojazdu.

Specyfikacja wg programu operacyjnego w zakresie wyposażenia standardowego i dodatkowego nie gwarantuje zgodności ze stanem faktycznym w zakresie niemożliwym do ustalenia przez rzeczoznawcę podczas oględzin.

Klient oświadcza, że jest świadom stanu technicznego rzeczy będącej przedmiotem wyceny.

Do spraw nieuregulowanych w niniejszych zastrzeżeniach stosuje się odpowiednio przepisy Kodeksu Cywilnego oraz Polisy Ubezpieczeniowej PZU, którą związany jest rzeczoznawca.

Klient oświadcza, że zapoznał się z powyższą treścią zastrzeżeń ograniczających, zgadza się z ich brzmieniem i nie będzie w przyszłości egzekwował praw stojących w sprzeczności z wymienionymi zastrzeżeniami

ograniczającymi.

Na tym wycenę zakończono.

Dokument wygenerowany elektronicznie, ważny bez podpisu.

RZECZOZNAWCA
Andrzej Walewski

Objaśnienia:

- * *wartość zmodyfikowana przez użytkownika*
- V *pojazd lub wyposażenie wybrane na bazie rozkodowania numeru VIN (VinCheck)*
- G *bezpłatna opcja wyposażenia*
- A *Wartość korekty określona automatycznie z systemu Eurotax*
- P *Wartość korekty określona automatycznie z profilu użytkownika*





2026/04/02



2026/04/02













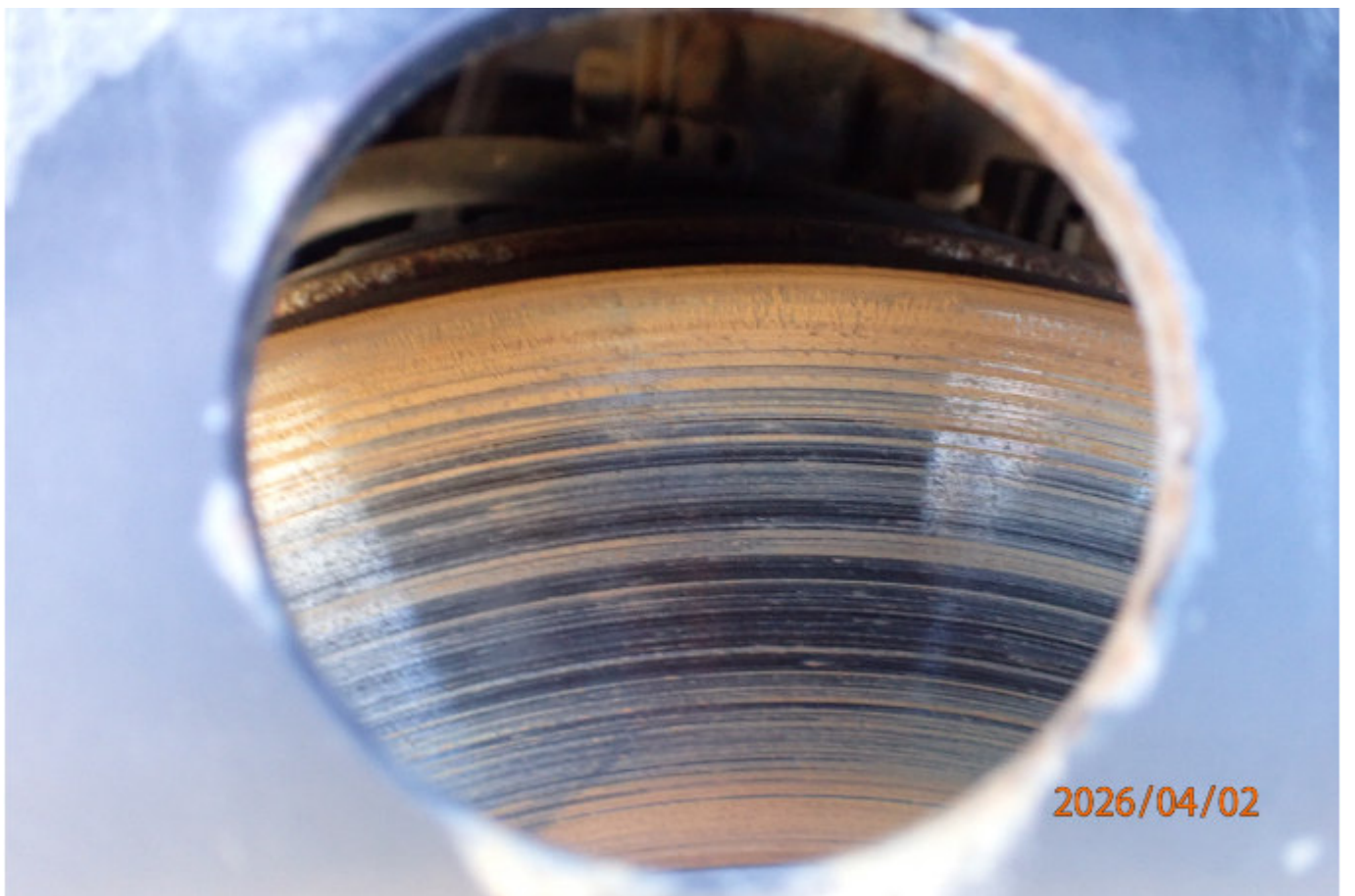

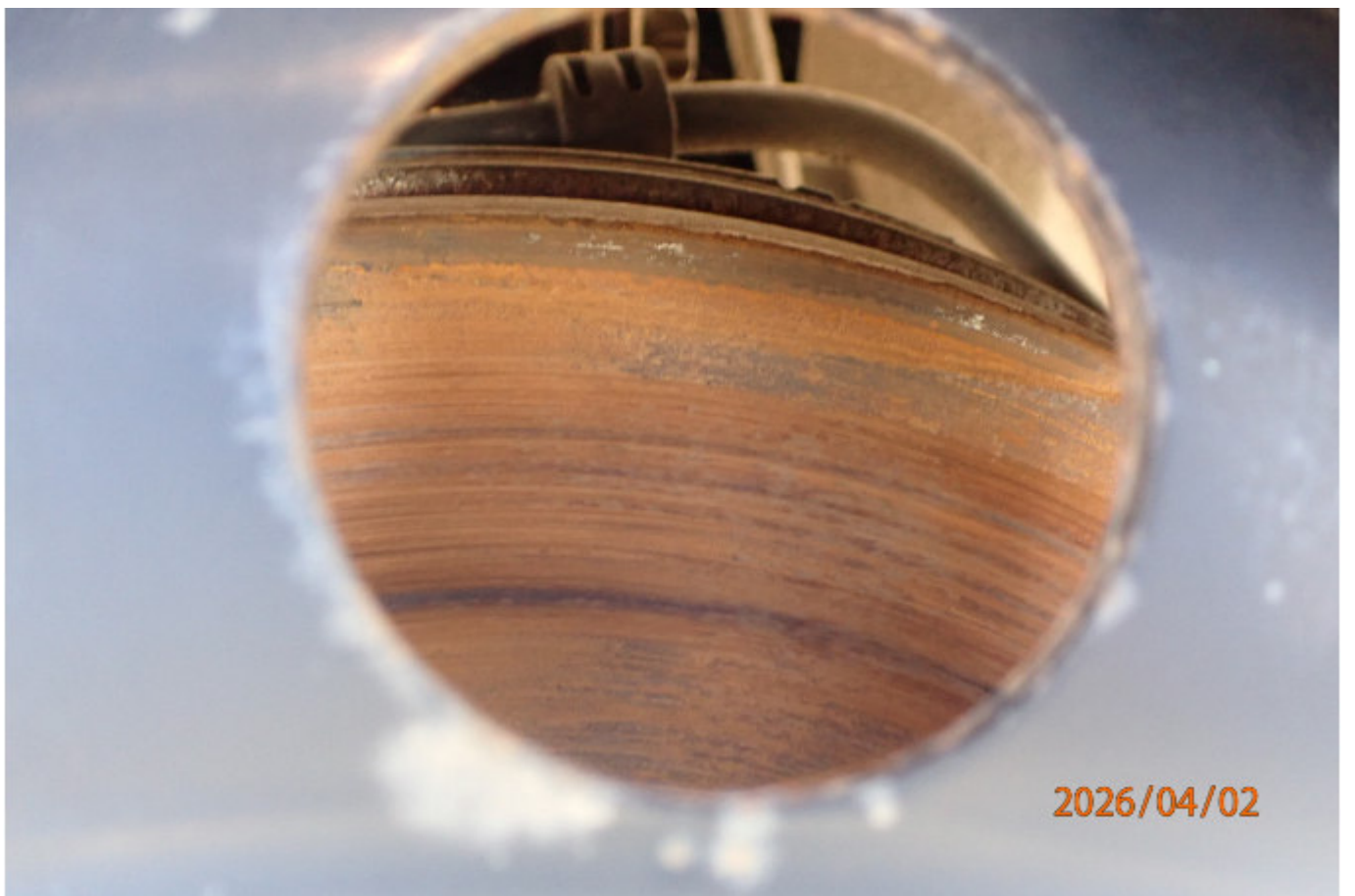

















2026/04/02



2026/04/02









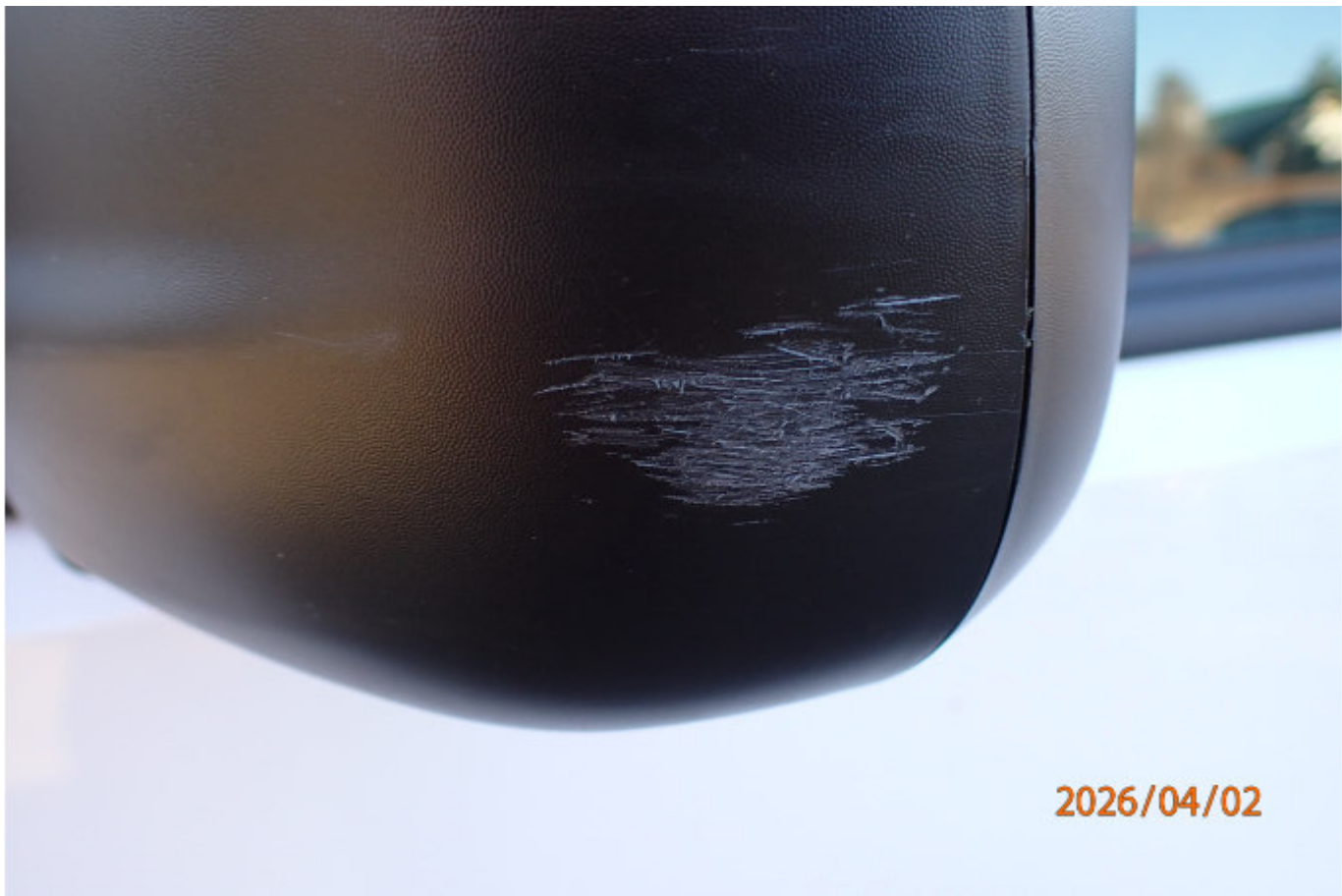

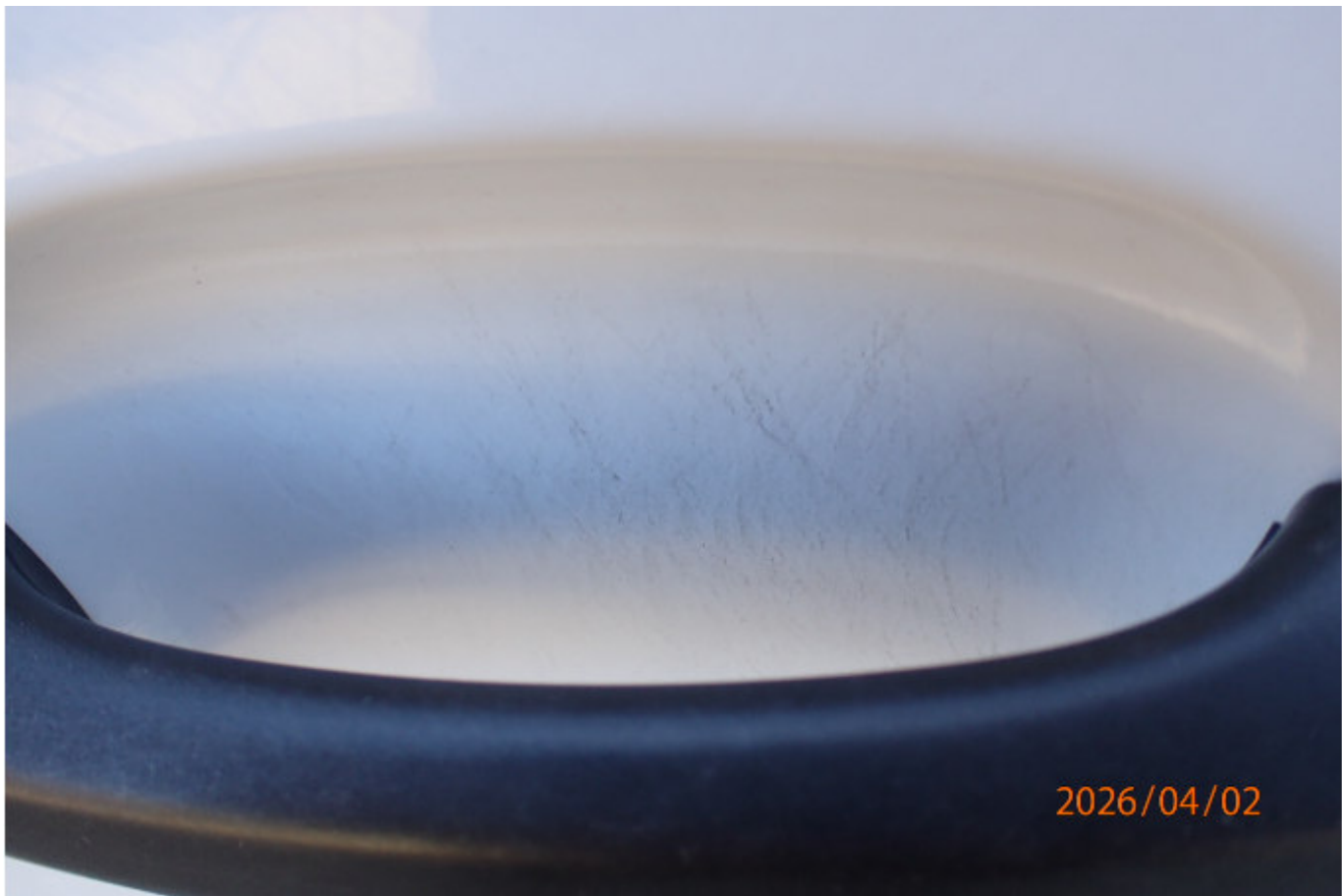



2026/04/02



2026/04/02









2026/04/02



2026/04/02





2026/04/02



2026/04/02

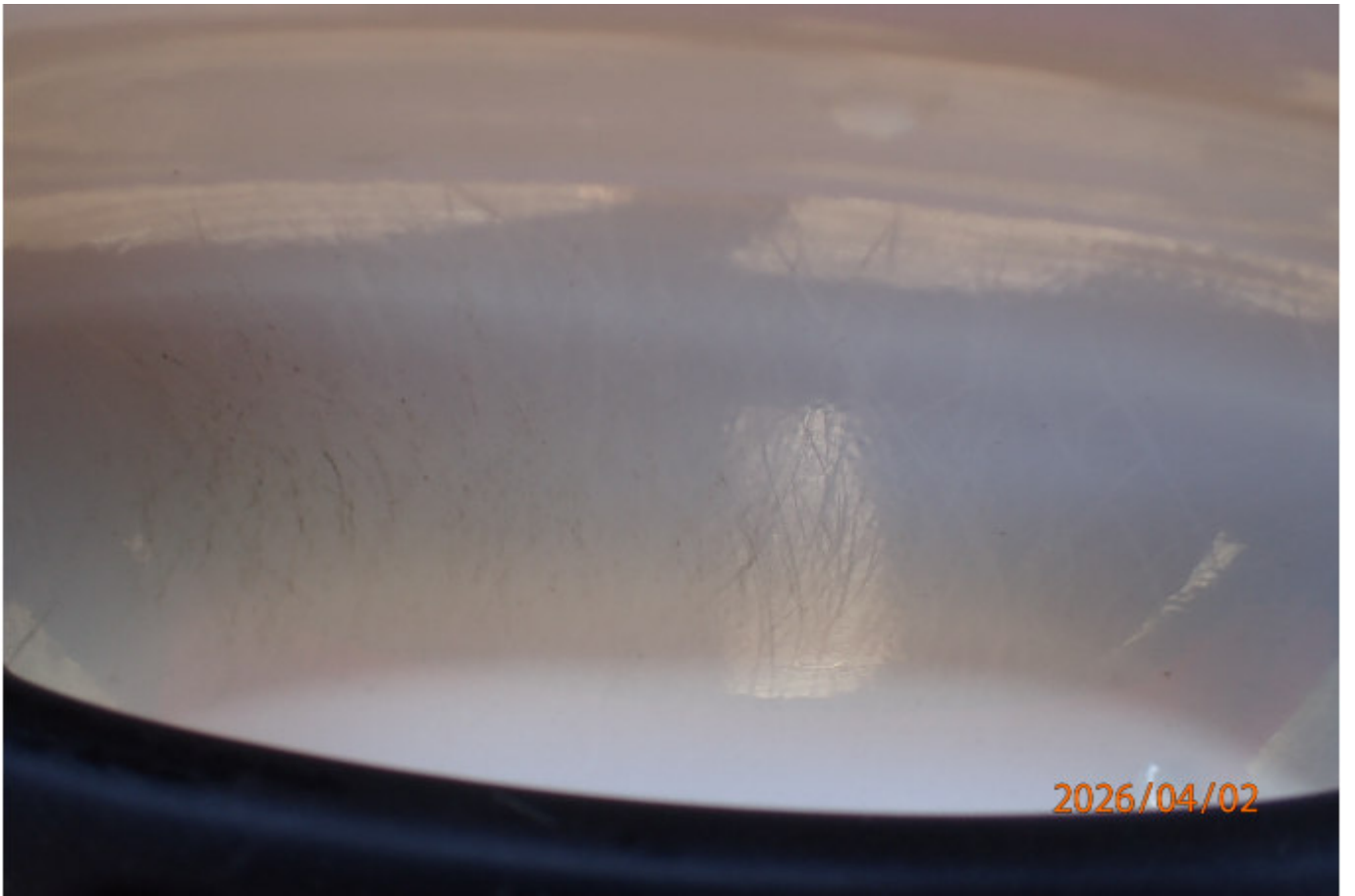



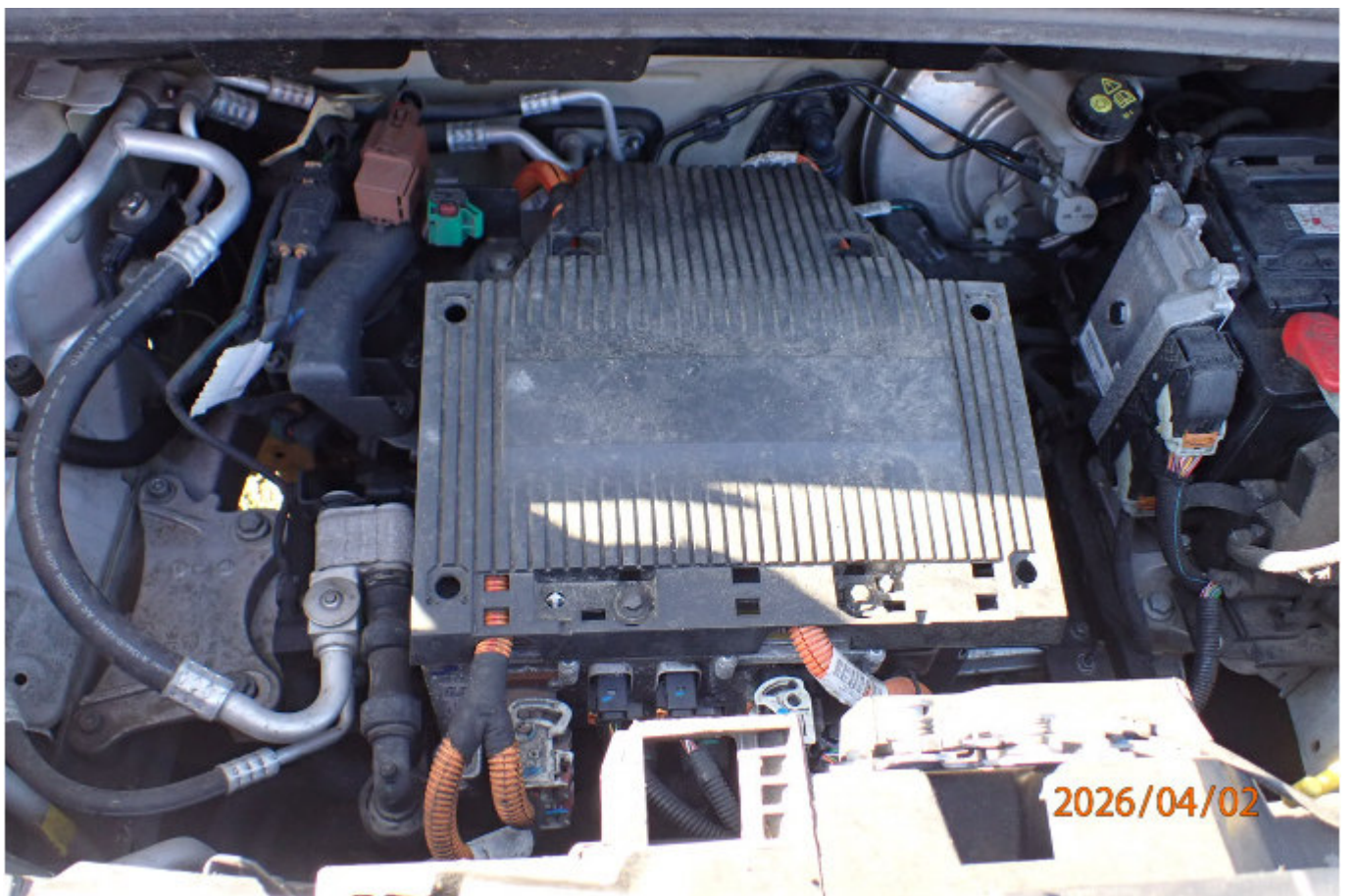































2026/04/02



2026/04/02









2026/04/02



2026/04/02









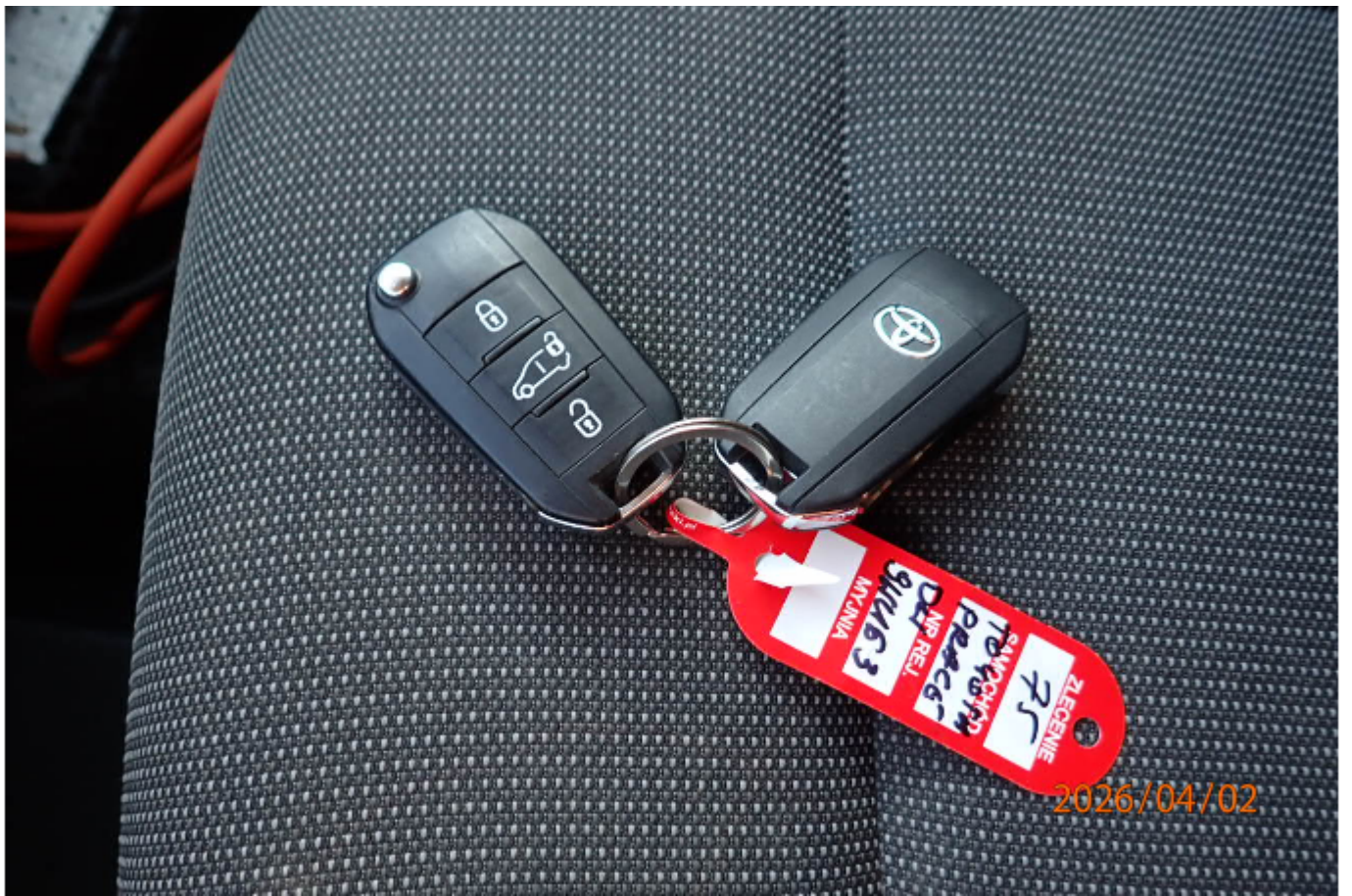







2026/04/02



2026/04/02



2026/04/02



2026/04/02













Dane identyfikacyjne pojazdu

Kod modelu

Nr rejestracyjny

Nr silnika

Nr księgi gwarancyjnej

Kod koloru

Kod koloru tapicerki

Data wydania

Nr VIN

Kod modelu: 8075A3L 118120W

Nr VIN: 98EFA000208097194

Nr silnika: 20WZ 1051160001190

Nr księgi gwarancyjnej: C1727544007018

Kod koloru: 1P8

Kod koloru tapicerki: 04FY

Data wydania: 12 grudnia 2023 r.

Dobry dzień: 12 December 2023 y

Ze względu na bezpieczeństwo Toyota nie zamierza w książce gwarancyjnej szczegółowych informacji. Takie postępowanie zabezpiecza przed możliwością dostania się tych ważkich informacji w niepowołane ręce w przypadku włamania do samochodu lub jego kradzieży. Radzimy również naszym klientom, aby nie zostawiali w samochodzie innych dokumentów, takich jak np. ubezpieczenie czy dowód rejestracyjny.

Pieczętka seryjowa



Kontakt do oddziału obsługi posprzedażnej

Centrum Obsługi Klienta
Toyota
 Pieczętka seryjowa
 ul. Główna 10, Biłogaj, Wielkopolskie
 tel. +48 71 799 40 60, fax +48 71 799 40 61
 NIP: 88423032208

Rejestracja online



2026/04/02

Przebieg	Data	Przebieg	Data	Przebieg	Data	Przebieg	Data	Przebieg	Data	Przebieg	Data

Podтверждение выполнения przeglądu кончается, если только в присутствии владельца транспортного средства не используется электронная регистрация. Подтверждение выполнения przeglądu кончается, если только в присутствии владельца транспортного средства не используется электронная регистрация.

2026/04/02









