

Raport z oględzin pojazdu

| | | | |
|---------------|--|------------------|----------------------------------|
| Numer raportu | 218782/3/26-11401 | Data raportu | 23-03-2026 |
| Rzeczoznawcy | Maciej Gruszczyński mgr inż. Przemysław Ostap | Data oględzin | 19-03-2026 |
| Nr zlecenia | PKOM(DZS)/GDA/23003/26/03/16 | Miejsce oględzin | AUTOMARKET WOLA, PRYMASA TYSI... |

Dane pojazdu

| | |
|-----------------------------|---------------------------|
| Numer identyfikacyjny (VIN) | ZFA35600006P92106 |
| Marka, model | FIAT Tipo Hatchback 16-20 |
| Typ, wersja | Tipo 1.4 16v Pop EU6d |
| Numer rejestracyjny | BIA0157A |
| Silnik (rodz./poj./moc) | benz./1368 ccm/70 kW |
| Stan licznika | 142 630 km |
| Data 1. rej./rok prod. | 19-12-2019/2019 |
| Data nast. bad. techn. | 30-01-2027 |
| Nadwozie | hatchback 5/5 |
| Lakier | srebrny/METALIK |
| Skrzynia biegów | manualna |



Wyposażenie pojazdu

ABS, Airbag 7 sztuk: poduszki powietrzne czołowe, przednie boczne, kurtynowe, Czujnik temperatury zewnętrznej, Elektryczne podnoszenie szyb, przód, Felgi aluminiowe 15 z ogumieniem, Fotel kierowcy z mech. regulacją wysokości, Gniazdo 12V, Kierownica ze sterowaniem radia, Klimatyzacja manualna, Kolumna kierownicy z regulacją wysokości, Radio Uconnect (bez CD) z portem USB, Bluetooth, System ESC (zawiera PBA, TCS, ERM, HSA, TSC), System Stop & Start, System kontroli ciśnienia w oponach, Tapicerka materiałowa, Tyłne oparcie składane, dzielone 60/40, Wspomaganie kierownicy - elektryczne Dualdrive, Wyświetlacz TFT 3,5" monochromatyczny, Zamek centralny, Zderzaki w kolorze nadwozia, Światła do jazdy dziennej (DRL), Czujniki parkowania - tył, Dywaniki podłogowe - przód, Koło zapasowe, pełnowymiarowe, Lakier metalizowany, Czujniki parkowania - przód

Ogumienie

| Oś | Koło | Producent, typ | Rozmiar | Profil zmierzony |
|----------|-------|-------------------|---------------|------------------|
| przednia | prawe | DEBICA, FRIGO HP2 | 195/65 15 91H | 6,0 mm |
| | lewe | DEBICA, FRIGO HP2 | 195/65 15 91H | 7,0 mm |
| tylna | prawe | DEBICA, FRIGO HP2 | 195/65 15 91H | 6,0 mm |
| | lewe | DEBICA, FRIGO HP2 | 195/65 15 91H | 6,0 mm |

Dokumenty i akcesoria

[Dokumenty rej.] - POLISA UBEZP. (Nie.), Kluczyki (TAK - 2), Tablice rejestracyjne (TAK - 2), Dowód rejestracyjny (TAK), Karta pojazdu (NIE)

Grubość powłoki lakierowej

W zakresie do 150 μ m

| Poz. | Nazwa części | Przedział grubości powłoki lakierowej [μ m] |
|------|---------------------------------------|--|
| 1 | Pokrywa komory silnika | do 150 |
| 2 | Błotnik przedni lewy | do 150 |
| 3 | Słupek przedni lewy | do 150 |
| 4 | Słupek środkowy lewy | do 150 |
| 5 | Słupek środkowy prawy | do 150 |
| 6 | Próg lewy | do 150 |
| 7 | Dach | do 150 |
| 8 | Drzwi przednie lewe | do 150 |
| 9 | Drzwi przednie prawe | do 150 |
| 10 | Drzwi tylne lewe | do 150 |
| 11 | Błotnik tylny lewy/ściana boczna lewa | do 150 |
| 12 | Pokrywa bagażnika | do 150 |

W zakresie do 200 μ m

| Poz. | Nazwa części | Przedział grubości powłoki lakierowej [μ m] |
|------|-----------------------|--|
| 1 | Błotnik przedni prawy | 150 - 200 |
| 2 | Słupek przedni prawy | 150 - 200 |

W zakresie do 300 μ m

| Poz. | Nazwa części | Przedział grubości powłoki lakierowej [μ m] |
|------|--------------|--|
| 1 | Próg prawy | 150 - 300 |

W zakresie do 500 μ m

| Poz. | Nazwa części | Przedział grubości powłoki lakierowej [μ m] |
|------|-------------------|--|
| 1 | Drzwi tylne prawe | 150 - 500 |

W zakresie do 2000 μ m

| Poz. | Nazwa części | Przedział grubości powłoki lakierowej [μ m] |
|------|---|--|
| 1 | Błotnik tylny prawy/ściana boczna prawa | 150 - 2000 |

Stwierdzone uszkodzenia

| Poz. | Nazwa pozycji | Opis uszkodzeń | Kwalifik. | Naprawa [rbg] |
|------|---------------------------------|---|-----------|---------------|
| 1 | Pokrywa przednia | rysa/odprysk, wgniecenie/odkształcenie | NA | 0.5 |
| 2 | Drzwi przednie (nieuzbrojone) R | rysa/odprysk, wgniecenie/odkształcenie | NA | 0.7 |
| 3 | Błotnik tylny R | rysa/odprysk, wgniecenie/odkształcenie, ślady korozji | NA | 0.8 |
| 4 | Pokrywa tylna | wgniecenie/odkształcenie | NA | 0.8 |
| 5 | Okładzina zderzaka przedniego | rysa/odprysk | | |
| 6 | Dach | rysa/odprysk | | |
| 7 | Drzwi przednie (nieuzbrojone) L | rysa/odprysk | | |
| 8 | Drzwi tylne (nieuzbrojone) L | rysa/odprysk | | |
| 9 | Drzwi tylne (nieuzbrojone) R | rysa/odprysk | | |
| 10 | Błotnik tylny L | rysa/odprysk | | |

DOKUMENTACJA FOTOGRAFICZNA



Fot. 1

Przekątna przednia lewa



Fot. 2

Przód

DOKUMENTACJA FOTOGRAFICZNA



Fot. 3

Przekątna przednia prawa



Fot. 4

Próg prawy (widok od przodu)

DOKUMENTACJA FOTOGRAFICZNA



Fot. 5

Bok prawy z przodu



Fot. 6

Bok prawy z tyłu

DOKUMENTACJA FOTOGRAFICZNA



Fot. 7

Przekątna tylna prawa



Fot. 8

Tył

DOKUMENTACJA FOTOGRAFICZNA



Fot. 9

Przekątna tylna lewa



Fot. 10

Bok lewy z tyłu

DOKUMENTACJA FOTOGRAFICZNA



Fot. 11

Bok lewy z przodu



Fot. 12

Próg lewy (widok od przodu)

DOKUMENTACJA FOTOGRAFICZNA



Fot. 13
Numer identyfikacyjny



Fot. 14
Tabliczka znamionowa

DOKUMENTACJA FOTOGRAFICZNA



Fot. 15

Zestaw wskaźników - przebieg



Fot. 16

Widok przez otwarte drzwi przednie lewe

DOKUMENTACJA FOTOGRAFICZNA



Fot. 17

Widok przez otwarte drzwi tylne lewe



Fot. 18

Widok z tylnej kanapy na deskę rozd.

DOKUMENTACJA FOTOGRAFICZNA



Fot. 19
Konsola środkowa



Fot. 20
Tuneł środkowy

DOKUMENTACJA FOTOGRAFICZNA



Fot. 21

Kierownica (na wprost)



Fot. 22

Kierownica z lewej strony

DOKUMENTACJA FOTOGRAFICZNA



Fot. 23
Komora silnika



Fot. 24
Bagażnik

DOKUMENTACJA FOTOGRAFICZNA



Fot. 25
Koło zapasowe



Fot. 26
Spód pojazdu przód

DOKUMENTACJA FOTOGRAFICZNA



Fot. 29
Dow. Rej. Str.2 i klucze



Fot. 30
Książka serwisowa – dane

DOKUMENTACJA FOTOGRAFICZNA

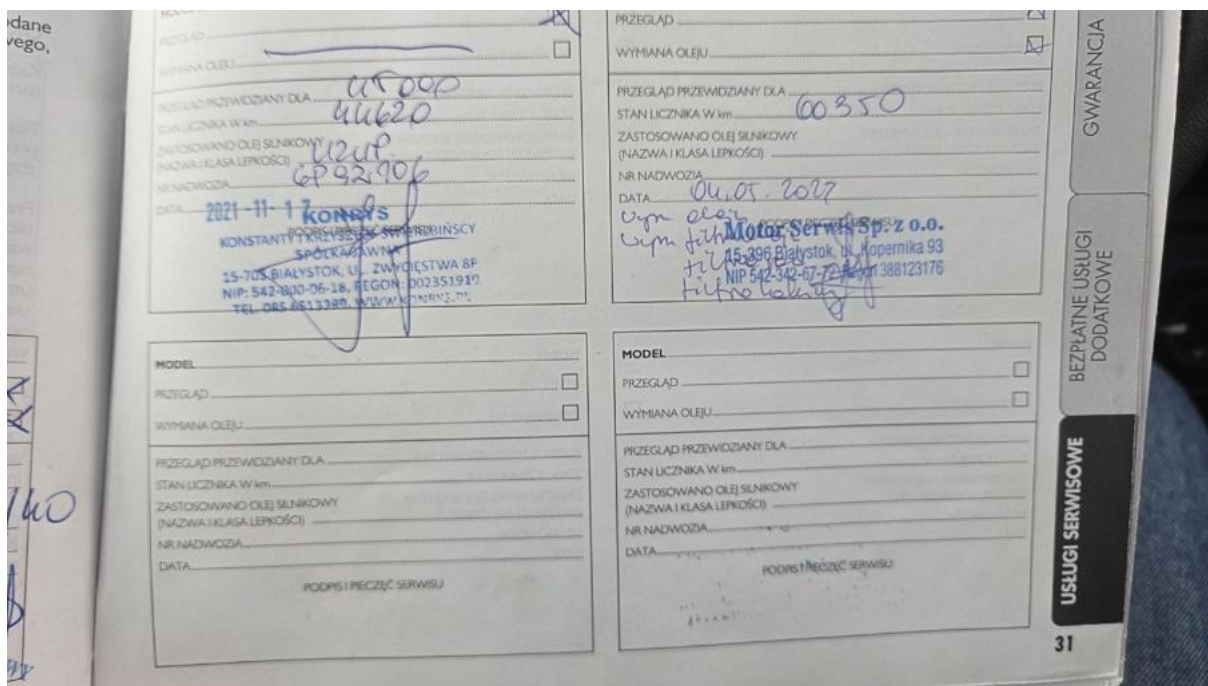

Fot. 31

Książka serwisowa – ostatni przegląd

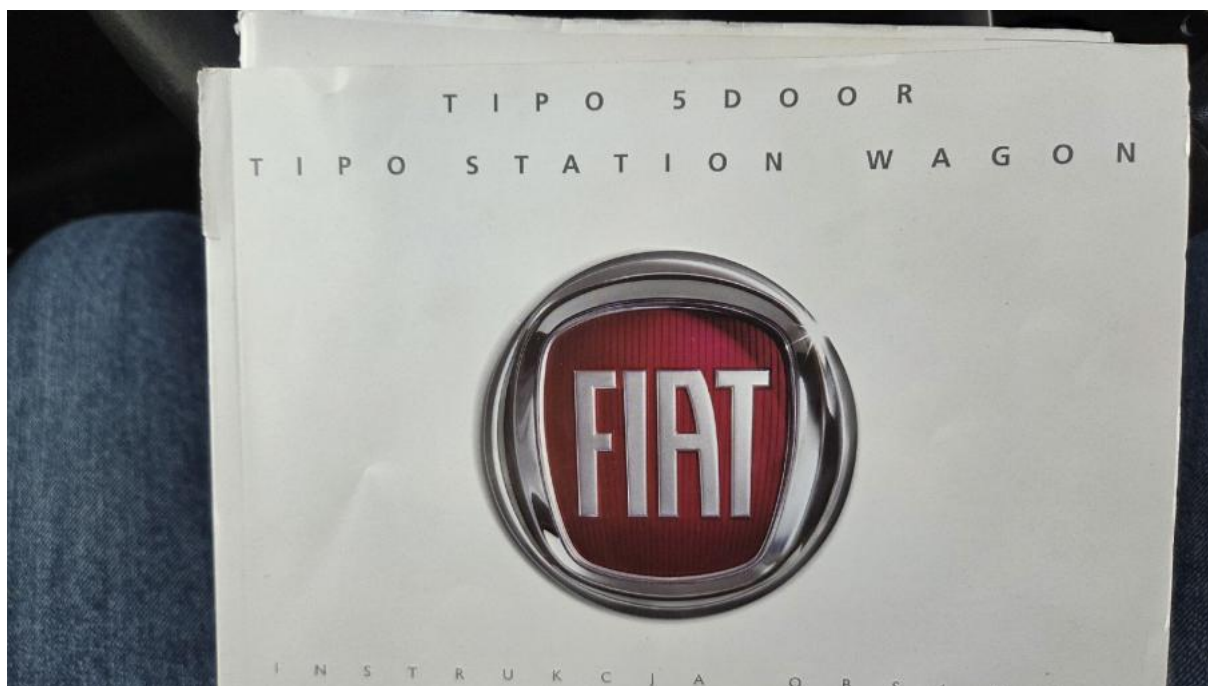

Fot. 32

Instrukcje

DOKUMENTACJA FOTOGRAFICZNA



Fot. 33

Pokrywa komory silnika - Rysa/odprysk 1



Fot. 34

Pokrywa komory silnika - Rysa/odprysk 2

DOKUMENTACJA FOTOGRAFICZNA



Fot. 37

Zderzak - Rysa/odprysk 1



Fot. 38

Zderzak - Rysa/odprysk 2

DOKUMENTACJA FOTOGRAFICZNA



Fot. 39

Drzwi przednie P - Rysa/odprysk 1



Fot. 40

Drzwi przednie P - Wgniecenie/odkształcenie 1

DOKUMENTACJA FOTOGRAFICZNA

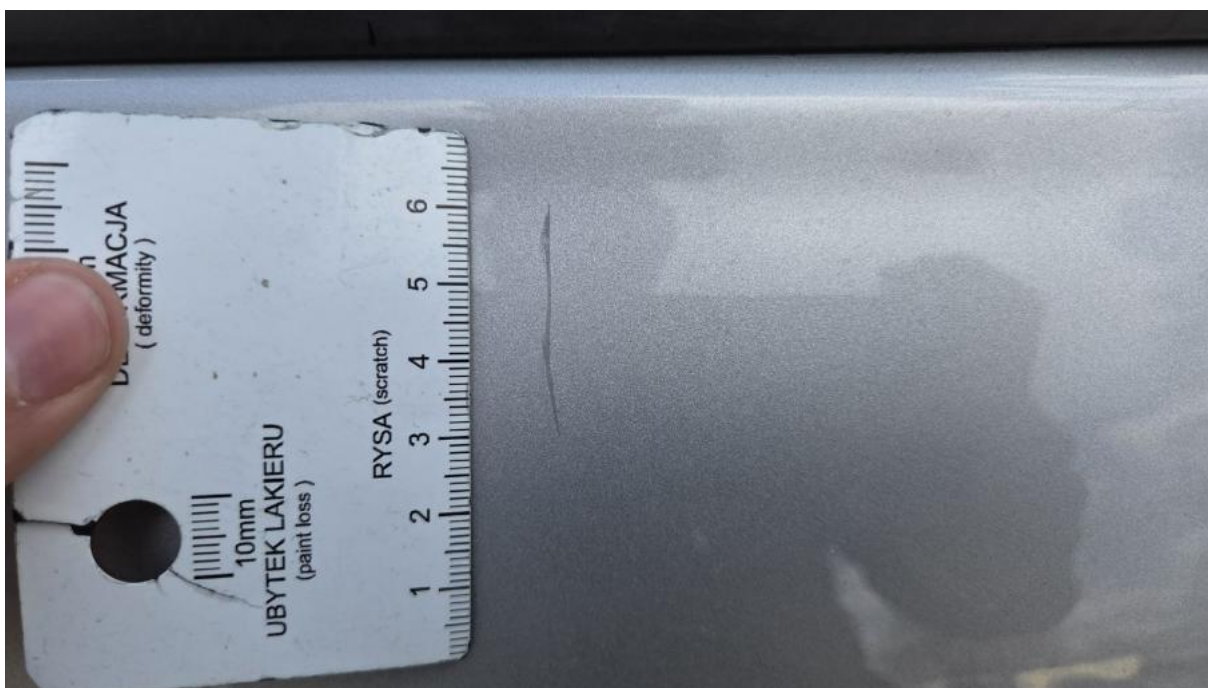

Fot. 41

Drzwi tylne P - Rysa/odprysk 1

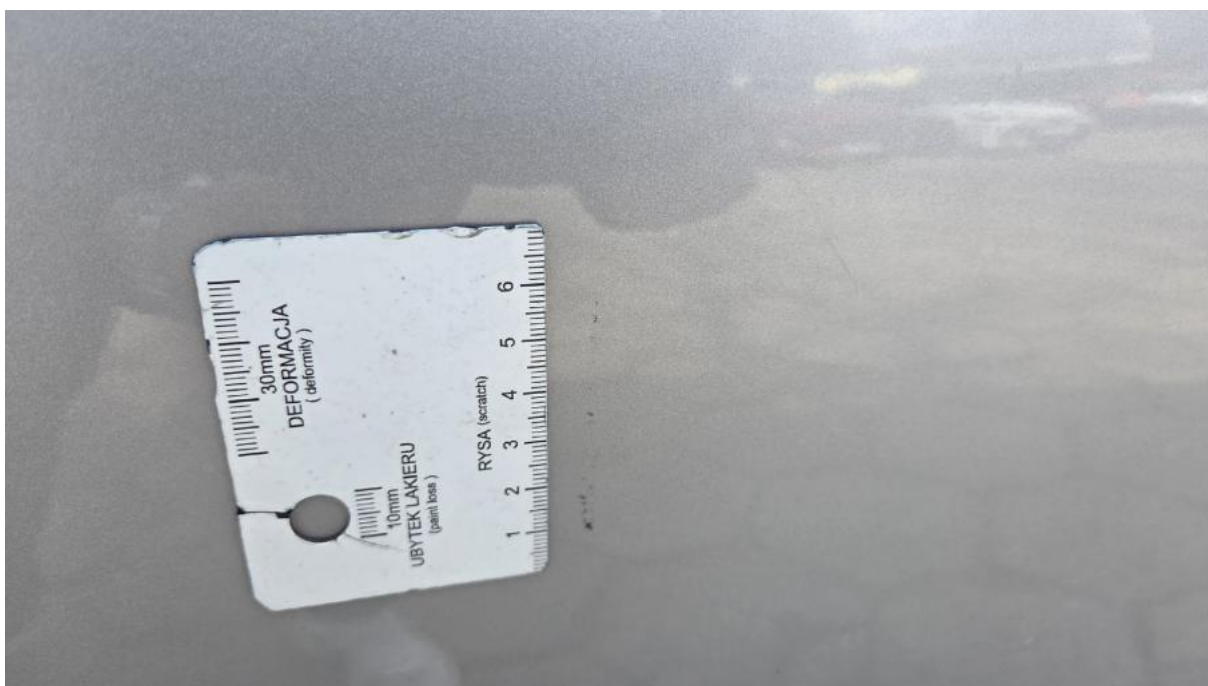

Fot. 42

Drzwi tylne P - Rysa/odprysk 2

DOKUMENTACJA FOTOGRAFICZNA



Fot. 43

Próg P - zdjęcie poglądowe 1



Fot. 44

Próg P - Inne 1

DOKUMENTACJA FOTOGRAFICZNA



Fot. 45

Błotnik tylny P / Ściana boczna P - Wgniecenie/odkształcenie 1



Fot. 46

Pokrywy bagażnika - Wgniecenie/odkształcenie 1

DOKUMENTACJA FOTOGRAFICZNA



Fot. 47

Dach - Rysa/odprysk 1

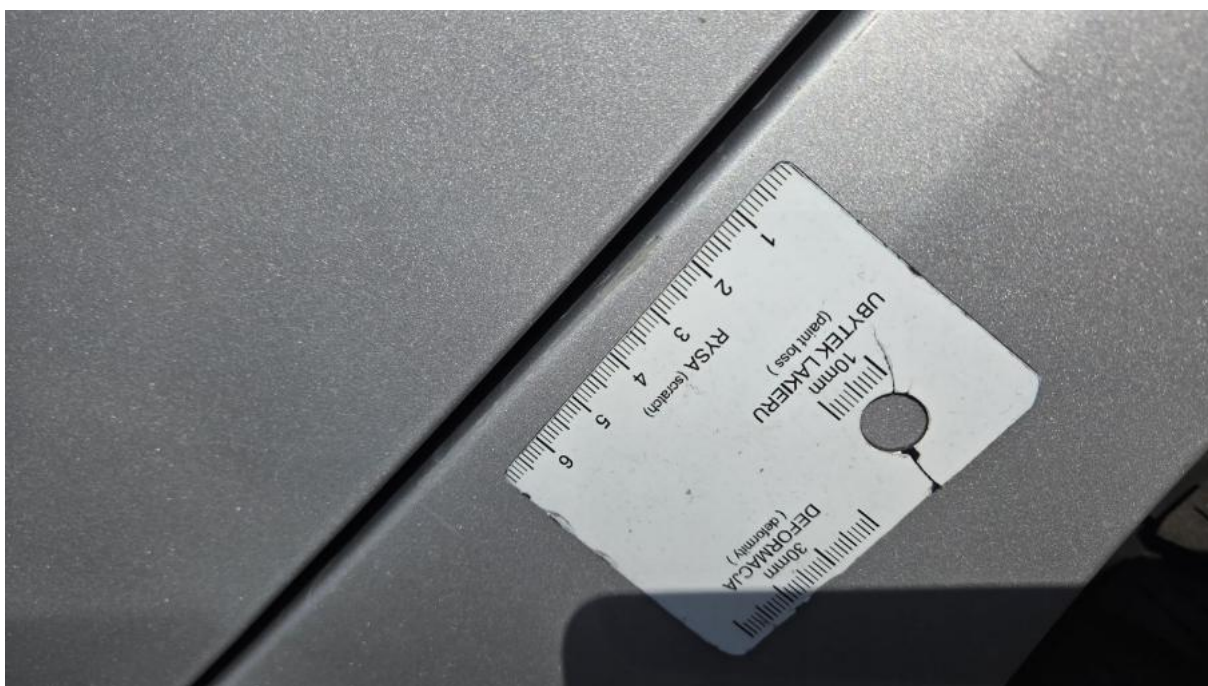

Fot. 48

Błotnik tylny L / Ściana boczna L - Rysa/odprysk 1

DOKUMENTACJA FOTOGRAFICZNA



Fot. 49

Drzwi przed L - Rysa/odprysk 1



Fot. 50

Drzwi przed L - Rysa/odprysk 2

DOKUMENTACJA FOTOGRAFICZNA

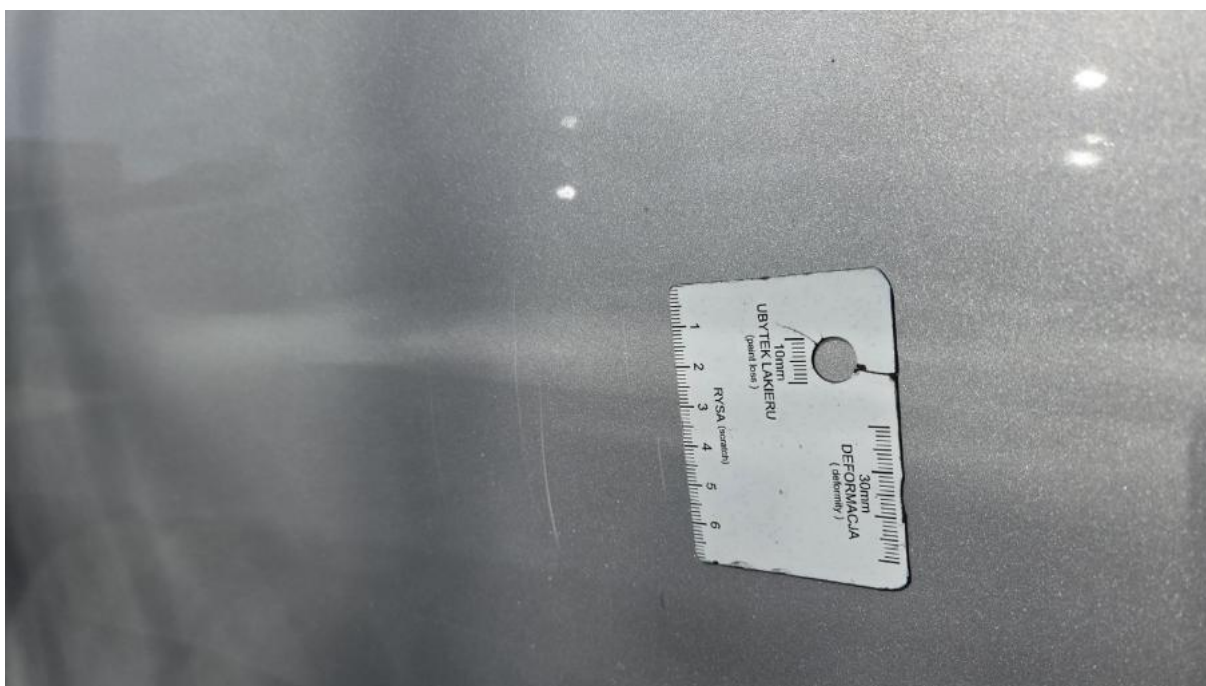

Fot. 51

Drzwi tylne L - Rysa/odprysk 1