

Nr zlecenia: 123/08/04/2026/CarArena STANDARD

z dnia: 2026/04/08

**Zleceniodawca:**

CARARENA - Aukcje Samochodowe  
ul. Budowlanych 7  
62-081 Baranowo

**Rzeczoznawca:**

Rafał Choroma ski/zatw. Pion Weryfikacyjny eRzeczoznawcy



## WYCENA WARTO CI

Zadanie: Ocena stanu technicznego i okre lenie warto ci rynkowej pojazdu

### DANE IDENTYFIKACYJNE POJAZDU

Dane: [O] IV-2026

Rodzaj pojazdu: <b>Samochód osobowy</b>	VIN: <b>S B 1 Z A 3 B E 8 0 E 0 2 1 7 9 6</b>
Marka: <b>TOYOTA</b>	Nr rejestracyjny: <b>PO6TS28</b>
Model pojazdu: <b>Corolla 1.2 Turbo MR`19 E6</b>	Nr Info-Ekspert: <b>037-03149</b>
Wersja: <b>Active</b>	Rok produkcji: <b>2021</b>

Wskazanie drogomierza	235701 km
Data pierwszej rejestracji	2021/04/09
Data wa no ci badania technicznego	2026/04/08
Rodzaj nadwozia	kombi (uniwersalne) 5 drzwiowe
Dop. masa całk.	1850 kg*
Jednostka nap dowy	z zapłonem iskrowym (wtrysk)
Pojemno / Moc silnika	1197 ccm / 85kW (116KM)
Doładowanie	Turbosp. z chłodn. powietrza
Liczba cylindrów / Układ cylindrów / Liczba zaworów	4 / rz dowy / 16
Rodzaj skrzyni biegów	manualna
Rodzaj nap du	przedni (4x2)
Kolor powłoki lakierowej, (rodzaj lakieru)	Biały 2-warstwowy typu uni

### WYPOSA ENIE STANDARDOWE

L.p.	Nazwa elementu wyposażenia	L.p.	Nazwa elementu wyposażenia	
1	ABS - system zapobiegaj cy blokowaniu kół	35	Sterowanie telefonem w kierownicy	
2	Antena radiowa "płetwa rekina"	36	Sygnalizacja niezapi tych pasów	
3	Bluetooth	37	bezpiecze stwa przednich	
4	Czujnik zmierzchu	38	System "Follow-me home"	
5	Dyfuzor tylny w kolorze Piano Black	39	System Apple Carplay/Android Auto	
6	Fotel kierowcy z regulacj wysoko ci	40	System automatycznego powiadamiania	
			ratunkowego eCall	
			40	System dystrybucji siły hamowania
				elektroniczny EBD

7	Gniazdo 12V	41	System kontroli trakcji TRC
8	Gniazdo 12V w baga niku	42	System monitorowania ci nienia powietrza w oponach
9	Hamulec postojowy elektryczny	43	System multimedialny Toyota Touch 2
10	Immobilizer	44	System rozpoznawania znaków drogowych RSA
11	Kamera cofania	45	System stabilizacji toru jazdy VSC
12	Kierownica multifunkcyjna	46	System sygnalizacji opuszczenia pasa ruchu (LDA)
13	Klamki zewn trzne lakierowane	47	System wczesnego reagowania w razie ryzyka zderzenia PCS
14	Klimatyzacja	48	System wspomagania nagłego hamowania
15	Kolumna kierownicy z regulacj wysoko ci i gło boko ci	49	System wspomagania ruszania na wzniesieniu HAC
16	Komputer pokładowy	50	System wykrywania zm czenia kierowcy SWS
17	Kurtyny powietrzne boczne	51	Szyby przednie automatycznie opuszczane i podnoszone
18	Lusterka zewn trzne podgrzewane elektrycznie	52	Szyby przednie regulowane elektrycznie
19	Lusterka zewn trzne regulowane elektrycznie	53	Szyby tylne automatycznie opuszczane i podnoszone
20	Lusterka zewn trzne w kolorze nadwozia	54	Szyby tylne regulowane elektrycznie
21	Mocowanie fotelika dzieci cego ISOFIX na tylnych skrajnych siedzeniach	55	wiatła do jazdy dziennej LED
22	Ogranicznik pr dko ci automatyczny ASL	56	wiatła drogowe automatyczne AHB
23	Podłokietnik przedni	57	wiatła tylne LED
24	Podsufitka tekstylna w ciemnej tonacji	58	Tapicerka tekstylna
25	Poduszka powietrzna kierowcy	59	Tempomat adaptacyjny
26	Poduszka powietrzna kolanowa kierowcy	60	Tuner radiowy cyfrowy DAB
27	Poduszka powietrzna pasa era z mo liwo ci odł czenia	61	Wspomaganie układu kierowniczego
28	Poduszki powietrzne boczne przednie	62	Wy wietlacz wska ników kierowcy 4,2"
29	Pokrywa baga nika otwierana przyciskiem	63	Zabezpieczenie drzwi tylnych przed otwarciem od wewn trz
30	Przyciski sterowania na kierownicy	64	Zamek centralny zdalnie sterowany
31	Reflektory przednie LED	65	Zestaw naprawczy opon
32	Roleta do baga nika	66	Zł cze "AUX"
33	Spoiler tylny	67	Zł cze "USB"
34	Sterowanie systemem audio w kierownicy		

#### L.p. Nazwa pakietu / elementu pakietu wyposa enia standardowego

- 1 Radioodtworacz CD + MP3 + Bluetooth + 4 gło niki
  - Gło niki 4 szt.
  - Radioodtworacz CD + MP3
  - System Bluetooth
- 2 Siedzenia tylne dzielone i składane 60/40
  - Siedzenia tylne dzielone
  - Siedzenia tylne składane
- 3 Systemy VSC + TRC
  - System kontroli trakcji TRC
  - System stabilizacji toru jazdy VSC
- 4 Tarcze kół stalowe 15" opony 195/65
  - Opony 195/65 R15
  - Tarcze kół stalowe

### WYPOSA ENIE DODATKOWE

#### L.p. Nazwa elementu wyposa enia

- 1 Pakiet Business
  - Koło zapasowe dojazdowe
  - Kierownica pokryta skór
  - wiatła p/mgielne przednie LED

**OPIS ZAMONTOWANEGO W POJE DZIE OGUMIENIA**

Koło	Marka, typ	Bieżnik [mm]
Przednie lewe:	CONTINENTAL 195/65 R15 91H ECO CONTACT 5 TL	4,0
Przednie prawe:	CONTINENTAL 195/65 R15 91H ECO CONTACT 5 TL	4,0
Tylne lewe:	CONTINENTAL 195/65 R15 91H ECO CONTACT 5 TL	4,0
Tylne prawe:	CONTINENTAL 195/65 R15 91H ECO CONTACT 5 TL	4,0

**KOREKTY WARTO CI POJAZDU**

KOREKTA ZA PIERWSZ REJESTRACJ	(-)
KOREKTA ZA WYPOSA ENIE	(+)
KOREKTA ZA PRZEBIEG	(-)
KOREKTY RÓ NE:	
Zadana szacunkowa korekta z tytułu wcze niejszych napraw	(-)
Aktualno bada technicznych	(-)
Stan utrzymania i dbała o pojazd	(-)
Weryfikacja serwisowa	(-)
KOREKTY RÓ NE RAZEM	(-)
KOREKTA ZA OGUMIENIE	(-)

**UWAGI RZECZOZNAWCY DOTYCZ CE WYCENY**

Dokonano sprawdzenia historii pojazdu w bazie CEPiK.

Badanie techniczne: brak informacji o wa nym badaniu technicznym

Okresowe badanie techniczne wa ne było do 08.04.2026r.

Ogl dziny wykonywał: Janusz Chomicz

Wycen wykonał: Rafał Choroma ski

**OPIS STANU TECHNICZNEGO ZESPOŁÓW POJAZDU****NADWOZIE - Szkielet i poszycia zewn trzne**

L.p.	Nazwa elementu	L / P	Rodzaj uszkodzenia	Opis	Fot. nr
1	Drzwi boczne przednie	L	Wgniecenie, zarysowania lakieru		
2	Drzwi boczne tylne	P	Zarysowania powłoki lakierowej		
3	Dach		Wgniecenie, zarysowania lakieru		
4	Błotnik tylny	L	Zarysowania powłoki lakierowej, ogniska korozji		

Na pozostałych elementach oblachowania bryły nadwozia stwierdzono równie typowe dla jego okresu eksploatacji uszkodzenia powłoki lakierowej ( zarysowania, odpryski, itp.).

Szczegółowy stan pojazdu zobrazowany w dokumentacji zdj ciowej.



## NADWOZIE – Opis powłoki lakierowej

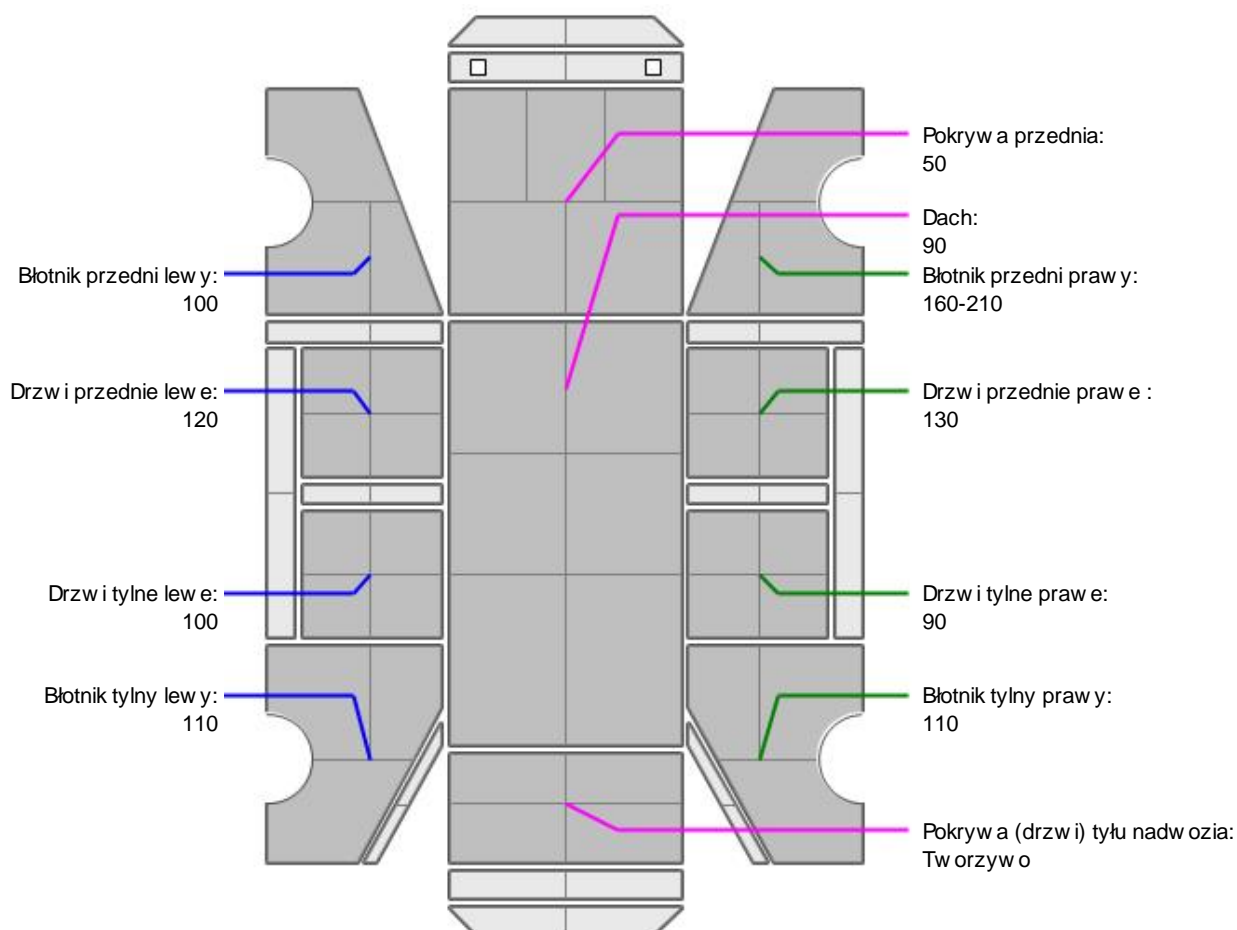

L.p.	Nazwa elementu	L / P	Grubość powłoki [µm]	Opis
1	Pokrywa przednia		50	
2	Dach		90	
3	Błotnik przedni	L	100	
4	Drzwi przednie	L	120	
5	Drzwi tylne	L	100	
6	Błotnik tylny	L	110	
7	Błotnik przedni	P	160-210	
8	Drzwi przednie	P	130	
9	Drzwi tylne	P	90	
10	Błotnik tylny	P	110	
11	Pokrywa (drzwi) tyłu nadwozia		Tworzywo	

Podane przedziały grubości powłoki lakierowej poszczególnych elementów dotyczą wyłącznie punktów pomiarowych, tj. trzech wybranych miejsc na danym elemencie nadwozia. Nie oznacza to, że w pozostałych obszarach danego elementu grubość powłoki jest jednakowa ani że nie może wykraczać poza wskazane zakresy. Pomiary wykonano urządzeniem bezdźwiękowym w posiadaniu rzeczoznawcy. Pomiar wykonany innym przyrządem może się różnić.

**NADWOZIE – Wyposa enie zewn trzne**

L.p.	Nazwa elementu	L / P	Rodzaj uszkodzenia	Opis	Fot. nr
1	Zderzak przedni		Zarysowany		
2	Zderzak tylny		Zarysowany		

**NADWOZIE – Wyposa enie wewn trzne**

Wn trze pojazdu nosi typowe dla jego okresu eksploatacji zabrudzenia oraz zu ycie wszystkich elementów.

**SILNIK z osprz tem, układem paliwowym i wydechowym**

Aktywna kontrolka silnika "check engine" - konieczna weryfikacja serwisowa.

**JAZDA KONTROLNA**

1	Gło no pracy silnika	BEZ UWAG
2	Praca układu kierowniczego	BEZ UWAG
3	Gło no (stuk) zawieszenia	BEZ UWAG
4	Zmiana biegów, działanie sprz gła	BEZ UWAG
5	Gło no skrzyni biegów / bloku nap dowego	BEZ UWAG
6	Skuteczno hamulca zasadniczego	BEZ UWAG
7	Skuteczno hamulca pomocniczego	BEZ UWAG

Próba ruchowa przeprowadzona na niewielkim dystansie, na zimnym silniku, w warunkach parkingowych, z pr dko ci do 15 km/h.

**POZOSTAŁE INFORMACJE****1 Pochodzenie pojazdu**

Krajowy

**2 Badanie poprawno ci numerów identyfikacyjnych**

Numer VIN wybity na karoserii oraz numer VIN tabliczki znamionowej zgodny z dowodem rejestracyjnym.

**3 Weryfikacja odczytanego stanu drogomierza**

Odczytany z licznika.

**Zastrze enia ograniczaj ce opini .**

ü Zawarte w niniejszej Wycenie/Raporcie informacje (w tym dotycz ce wyposa enia) słu jedynie ogólnym celom informacyjnym. Wycena/Raport nie mo e by zatem traktowana jako oferta w rozumieniu przepisów Kodeksu Cywilnego oraz opisu towaru ani zapewnienia w rozumieniu art. 4 Ustawy z dnia 27 lipca 2002 roku o szczególnych warunkach sprzeda y konsumenckiej.

ü Wycena/Raport została sporz dzona w celu ustalenia istnienia albo nieistnienia uszkodze nieakceptowalnych pozako czeniu umowy korzystania z samochodu lub innych okoliczno ci uzgodnionych w zleceniu. Wycena/Raport nie obejmuje typowych uszkodze wynikaj cych z eksploatacji samochodu oraz jego standardowego zu ycia.

ü Je li chcesz traktowa ten dokument jako ródo wiedzy o samochodzie przy jego zakupie, czynisz to na własną odpowiedzialno . eRzeczoznawcyp.j. nie ponosi odpowiedzialno ci za takie u ycie tej Wyceny/Raporu

ü Niniejsza wycena słu y wyłącznie do oszacowania warto ci rynkowej przedmiotu wyceny i nie mo e by wykorzystywana do adnego innego celu, ni wymieniony powy ej. W szczególno ci wycena nie mo e stanowi podstawy do oceny cech i stanu wycenianego obiektu przy jego zakupie.

ü Rzeczoznawca nie bierze na siebie odpowiedzialno ci za wady ukryte (prawne i fizyczne) oraz ewentualne skutki wynikaj cez dalszego u ytkowania przedmiotu wyceny, a tak e za skutki wykorzystania samej wyceny.

ü Powy sza wycena nie jest ekspertyz stanu technicznego przedmiotu wyceny i za tak nie mo e by uznawana, w

szczerólno ci nie mo e by traktowana jako gwarancja sprzeda y przedmiotu wyceny za oszacowan warto .

ü Wycen przeprowadzono w oparciu o dostarczon dokumentacj oraz badanie organoleptyczne wycenianego obiektu. Nie prowadzono bada diagnostycznych oraz weryfikacji warsztatowej przedmiotu wyceny.

ü Nie stwierdzono dodatkowych niesprawno ci i/lub uszkodze i/lub braków w zakresie mo liwym do ustalenia w warunkach ogl dzin tj. bez dost pu do spodu pojazdu, specjalistycznego sprz tu diagnostycznego, jazdy próbnej wykonanej w warunkach drogowych z obci eniem.

ü Rzeczoznawca podczas ogl dzin poza warszatem nie jest w stanie stwierdzi wypadkowej przeszło ci pojazdu. W przypadku podwy szonych warto ci pomiarów powłoki lakierowej, konieczna jest ekspertyza w warunkach warsztatowych.

ü Rok produkcji pojazdu - nie weryfikowano. Przyj to w oparciu o dane przekazane przez Zleceniodawc .

ü Niniejsza wycena nie mo e by publikowana w cało ci w jakimkolwiek dokumencie bez zgody wykonawców i bez uzgodnienia z nimi formy i tre ci takiej publikacji. Zakaz publikacji nie dotyczy postugiwania si wycen w umowach cywilno-prawnych zawieranych przez zleceniodawc i dotycz cych przedmiotu

ü Przed odbiorem pojazdu, kupuj cy zobowi zany jest do konfrontacji rzeczywistego stanu z informacjami zawartymi w wycenie. Odbiór przedmiotu jest równoznaczny ze zrzeczeniem si wszelkich roszcze , co do stanu technicznego.

ü Nie badano poprawno ci i/lub budowy numerów identyfikacyjnych/seryjnych obiektu oraz nie weryfikowano prawdziwo ci danych obiektu.

ü Niniejsza wycena nie mo e by traktowana jako gwarancja sprzeda y przedmiotu wyceny za oszacowan warto .

ü W przypadku ujawnienia dodatkowych informacji dotycz cych przedmiotowego pojazdu, niedost pnych w czasie wykonywania niniejszej opinii, zaprezentowane stanowisko mo e ulec zmianie.

ü W opinii zało ono, e nie wykryto adnych faktów, które mogłyby istotnie wpływa na warto wycenionego pojazdu, je li w opisie pojazdu nie widnieje inaczej.

ü Rzeczoznawca nie ponosi odpowiedzialno ci za ewentualne bł dy wynikaj ce z przedstawionych informacji otrzymanych od u ytkownika/sprzedawcy/zamawiaj cego wycen , je li brak podstaw do kwestionowania ich zgodno ci ze stanem rzeczywistym lub te ustalenie stanu rzeczywistego przez rzeczoznawc było niemo liwe lub znacznie utrudnione.

ü Wyposa enie standardowe wg. Info - Ekspert. Rzeczoznawca nie ponosi odpowiedzialno ci za ewentualne bł dy programu. Lista wyposa enia w wycenie ma charakter pogl dowy i nie potwierdza kompletno ci. Aby ustali specyfikacje fabryczn wyposa enia nale y zwróci si do dealera.

ü W warunkach, w jakich przeprowadzono ogl dziny rzeczoznawca nie miał mo liwo ci zweryfikowania poprawno ci działania całego wyposa enia.

ü Opis stanu technicznego pojazdu jest wa ny na dzie ogl dzin. Rzeczoznawca nie bierze odpowiedzialno ci za zmiany stanu pojazdu wynikaj ce z dalszej eksploatacji lub postoj (np. uszkodzenie akumulatora, powi kszenie lub powstanie ognisk korozji, uszkodzenie układu hamulcowego, itp.) – zaleca si sprawdzenie daty wyceny

ü Je eli elementy jednostki nap dowej, układu przeniesienia nap du itp., s rozmontowane, rzeczoznawca nie weryfikuje kompletno ci poszczególnych układów. Mo liwo wyst pienia braków w kompletacji (np. ze wzgl du na wykorzystanie unieruchomionego pojazdu jako „dawcy cz ci”).

ü Nie weryfikowano odczytanego stanu drogomierza z zapisami w urz dzeniach elektronicznych pojazdu. Rzeczoznawca nie dokonuje oceny autentyczno ci przebiegu.

ü W przypadku pojazdów z niesprawnym akumulatorem lub bez niego - podł czenie sprawnego akumulatora nie gwarantuje sprawno ci technicznej pojazdu. W zwi zku z tym przyjmuje si i stan techniczny pojazdu jest nieznan, istnieje ryzyko ujawnienia wad ukrytych i dodatkowych uszkodze .

ü Nie weryfikowano gwarancji, statusu pakietów serwisowych i kompletno ci w zakresie osprz tu dodatkowego, z którym przedmiot był zamówiony.

*Dokument wystawiony elektronicznie, wa ny bez podpisu*

DOKUMENTACJA FOTOGRAFICZNA



Fot. nr 1



Fot. nr 2



Fot. nr 3



Fot. nr 4



Fot. nr 5



Fot. nr 6

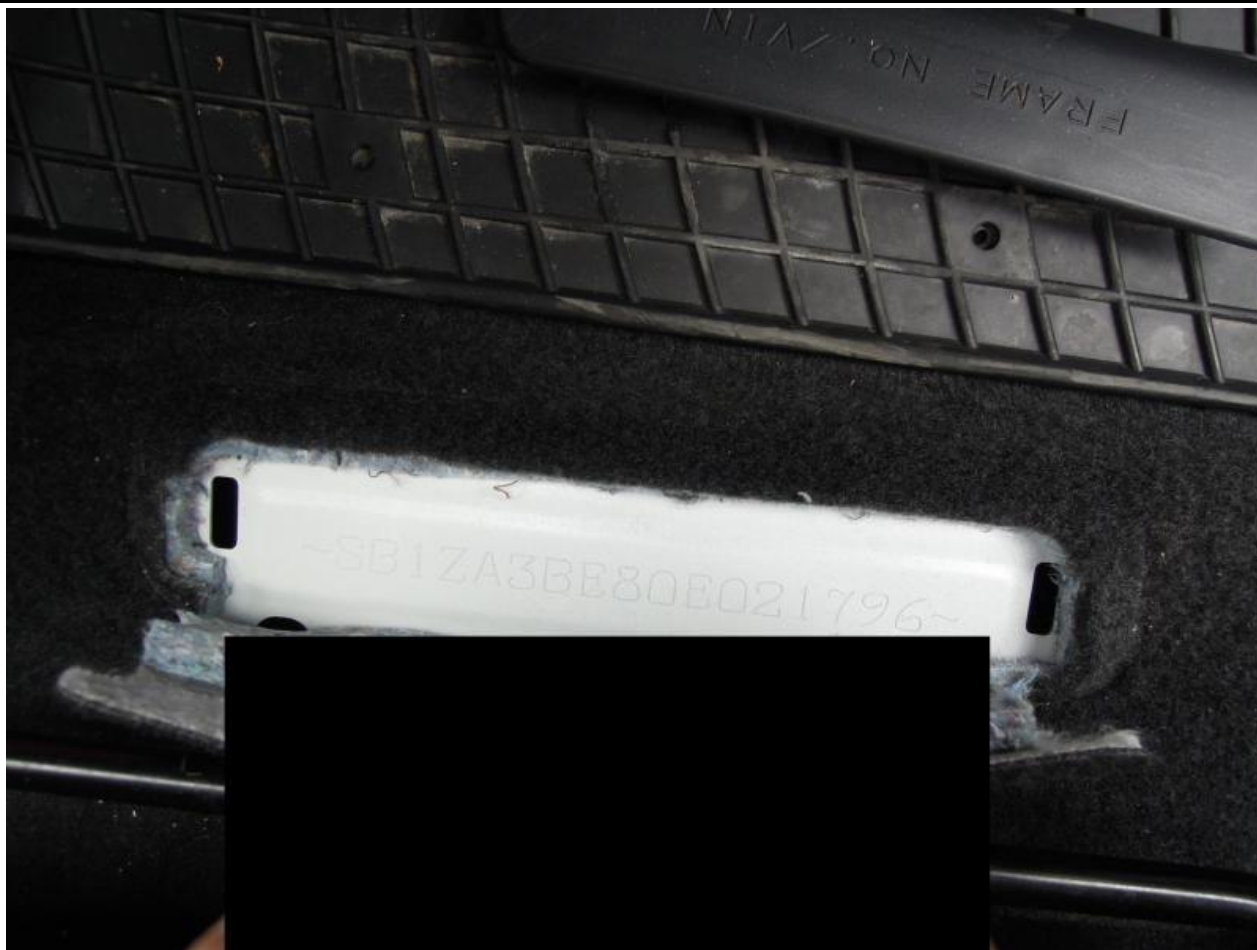

Fot. nr 7

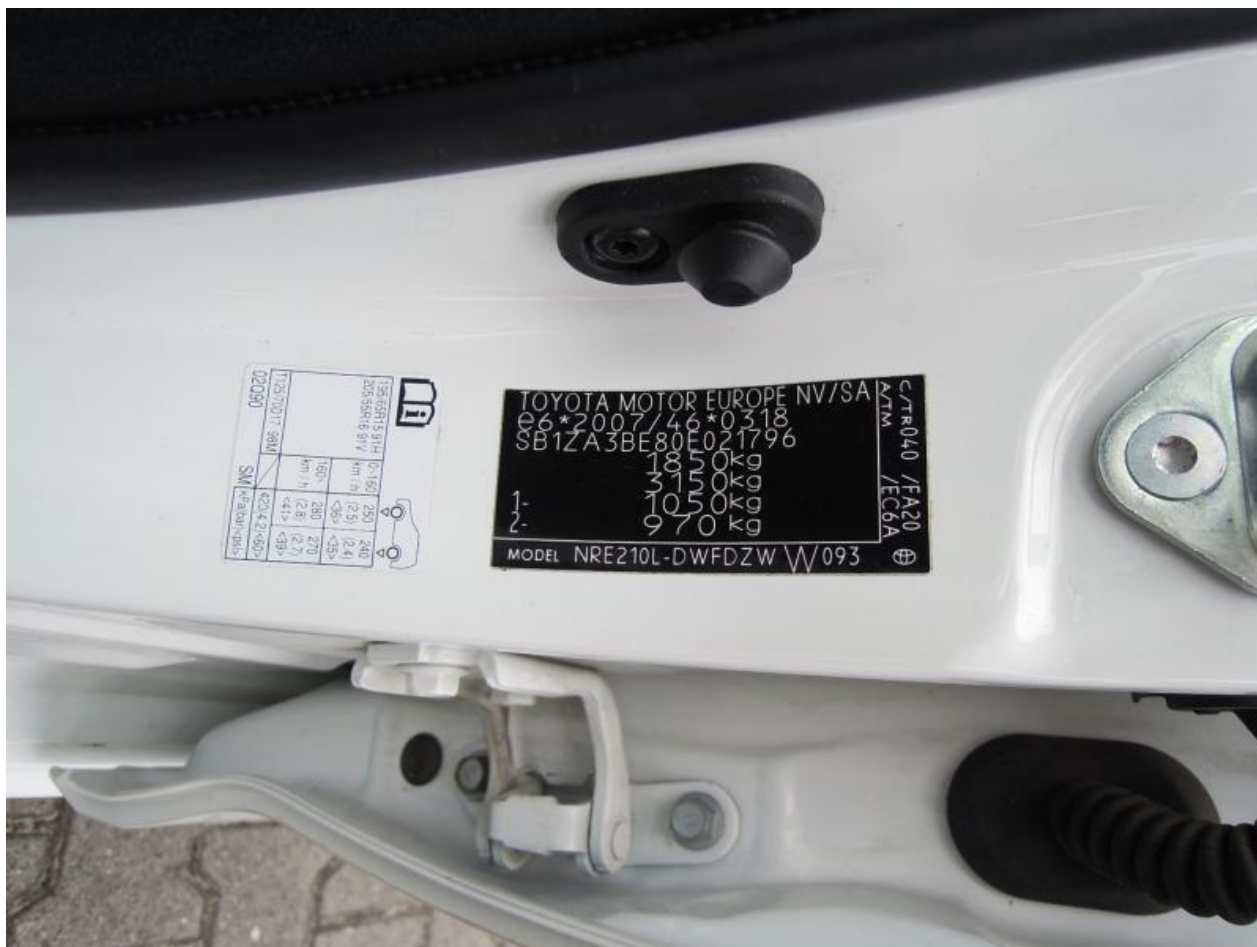

Fot. nr 8



Fot. nr 9



Fot. nr 10



Fot. nr 11



Fot. nr 12



Fot. nr 13



Fot. nr 14



Fot. nr 15



Fot. nr 16



Fot. nr 17



Fot. nr 18



Fot. nr 19



Fot. nr 20



Fot. nr 21



Fot. nr 22



Fot. nr 23



Fot. nr 24



Fot. nr 25



Fot. nr 26



Fot. nr 27



Fot. nr 28



Fot. nr 29



Fot. nr 30



Fot. nr 31



Fot. nr 32



Fot. nr 33



Fot. nr 34



Fot. nr 35



Fot. nr 36



Fot. nr 37



Fot. nr 38



Fot. nr 39



Fot. nr 40



Fot. nr 41



Fot. nr 42



Fot. nr 43



Fot. nr 44



Fot. nr 45



Fot. nr 46



Fot. nr 47



Fot. nr 48



Fot. nr 49



Fot. nr 50



Fot. nr 51

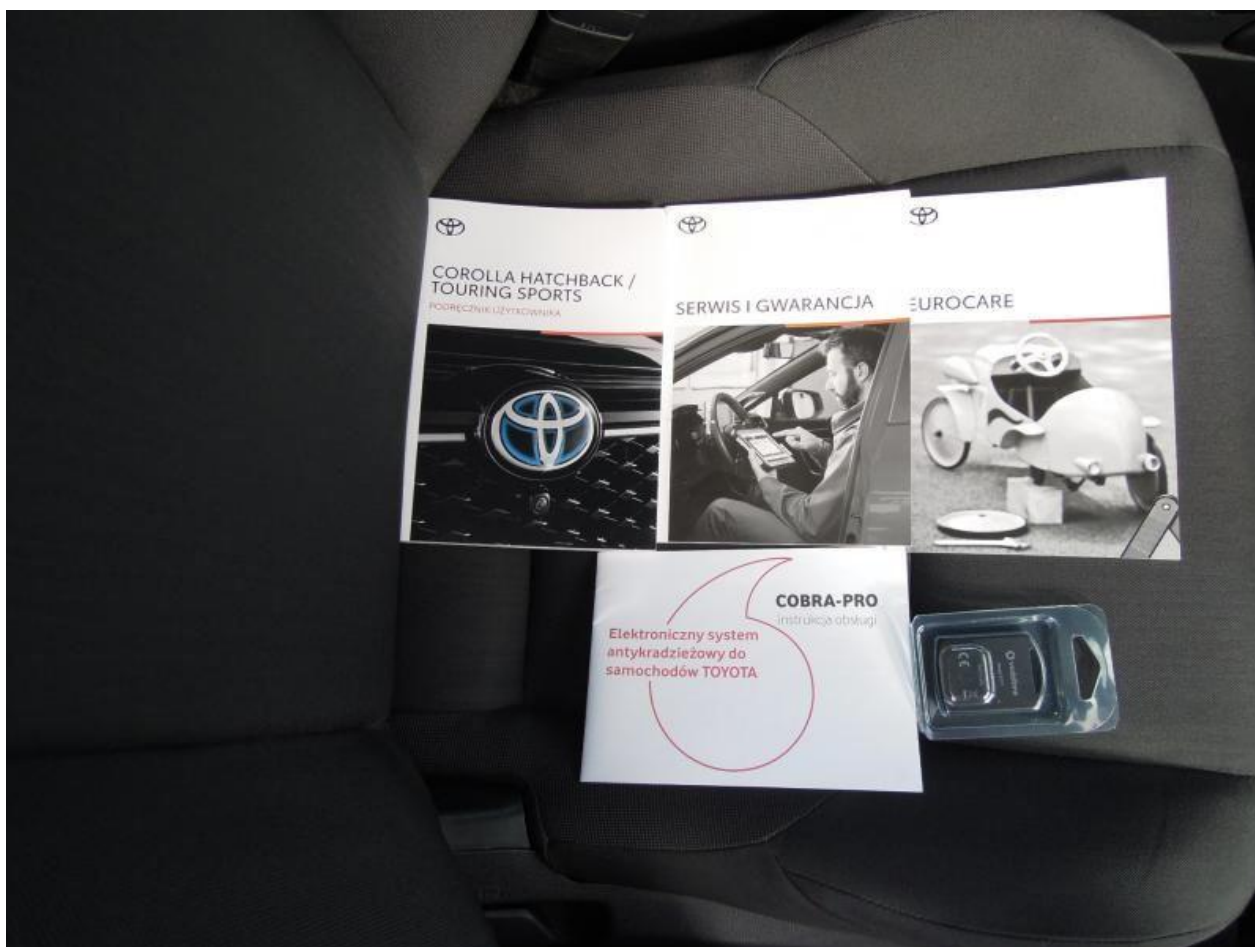

Fot. nr 52



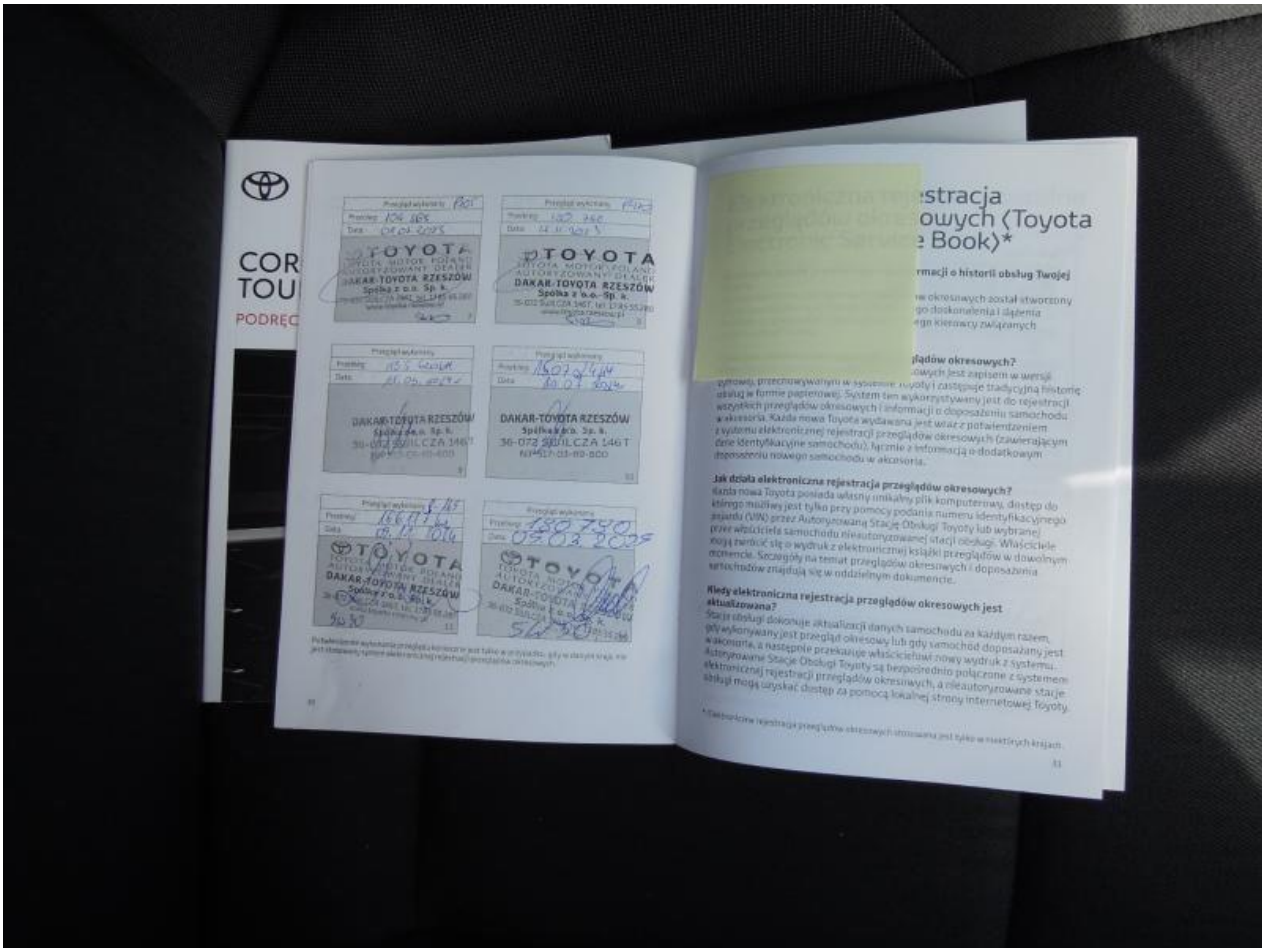

Fot. nr 55



Fot. nr 56



Fot. nr 57

*Dokument wystawiony elektronicznie, wa ny bez podpisu*