

Raport z oględzin pojazdu

Numer raportu	216440/9/25-11401	Data raportu	23-09-2025
Rzeczoznawcy	Marcin Wilga mgr inż. Przemysław Ostap	Data oględzin	18-09-2025
Nr zlecenia	PCM(DZS)/GDA/70428/25/09/18	Miejsce oględzin	AUTOMARKET OŻARÓW MAZOWIECK...

Dane pojazdu

Numer identyfikacyjny (VIN)	WF0PXXGCHPKU39209
Marka, model	FORD Focus Kombi 18-21
Typ, wersja	Focus 2.0 EcoBlue Titanium B...
Numer rejestracyjny	WT4801A
Silnik (rodz./poj./moc)	diesel/1997 ccm/110 kW
Stan licznika	154 056 km
Data 1. rej./rok prod.	06-12-2019/2019
Data nast. bad. techn.	06-12-2025
Nadwozie	KOM 5/5
Lakier	biały/UNI
Skrzynia biegów	automatyczna



Wyposażenie pojazdu

Czujniki odległości przy parkowaniu, przód i tył, Dach lakierowany w kolorze nadwozia, Dywaniki welurowe z przodu i z tyłu, E-shifter - pokrętło do sterowania skrzynią biegów, ESP - układ stabilizacji toru jazdy, TSC, TA EBA i wspom. ruszania pod górę HSA, Felgi aluminiowe 16 (wzór 5-ramienny) z ogumieniem 205/60, FordPass Connect z modemem GSM (Zdalne zamyk. otw. zamk., funkc. lokal. pojazdu, Live Traffic, WiFi), Fotel kierowcy - ręczna regulacja pochylecia oparcia, Fotel kierowcy regul. elektrycznie w 4 kierunkach, Fotel kierowcy z regulacją lędźwiową, Fotel pasażera - ręczna regulacja pochylecia oparcia, Fotel pasażera z regulacją lędźwiową, Fotel pasażera z regulacją w 6 kierunkach, Fotele przednie - styl sportowy, Gniazdko 12V w bagażniku, Hamulec postojowy - sterowany elektrycznie z funkcją Auto Hold, Immobilizer, Inteligentny ogranicznik prędkości, Kierownica 3-ramienna, skórzana, Kieszenie w oparciach foteli przednich, Klamki zewnętrzne drzwi - lakierowane w kolorze nadwozia, Klimatyzacja dwustrefowa z automatyczną regulacją temperatury (DEATC), Kluczyk Ford My Key, Kolumna kierownicy regulowana w dwóch płaszczyznach, Komputer pokładowy, Konsola centralna Premium z przesuwającym podłokietnikiem, schowek zamykany roletą i gniazdko 12V, Konsola dachowa - krótka, ze schowkiem na okul. na śred. dług. z lampkami LED w 1 i 2 rzędzie siedzeń, Koło zapasowe dojazdowe, Lampy tylne LED, Lane Keeping Alert, Listwa wzdłuż dolnej linii szyb bocznych - w kolorze chromu, Listwy progowe - w kolorze tworzywa, Lusterka boczne regulowane elektrycznie i ogrzewane, w kolorze nadwozia, z kierunkowskazami, Lusterka boczne skład. elektrycznie, lampki do podłoża, Blind Spot Information, bagażnik elektryczny, Lusterko wsteczne przyciemniające się automatycznie, Nakładki na progi przednich drzwi - z aluminiowym wykończeniem, z logo 'Ford', Oświetlenie wnętrza diodami LED z elementami nastrojowego oświetlenia, Podsufitka w jasnej tonacji, Poduszki powietrzne boczne kurtyny 1 i 2 rząd, Poduszki powietrzne - poduszki boczne dla kierowcy i pasażera z przodu, Poduszki powietrzne - poduszki czołowe dla kierowcy i pasażera z przodu, Radio SYNC3, DAB, nawigacja, wysł. 8", Applink 3.0, ACP, AA, Bluetooth, 2 USB, z ster. kierow. głośniki, wysł. 4,2", Reflektory automatyczne, włączające się w zależności od poziomu natężenia światła, Relingi bagażnika dachowego z wykończeniem w kolorze srebrnym, Roleta zasłaniająca przestrzeń bagażową, Spojler tylny w kolorze nadwozia, System Auto-Start-Stop, System bezkorkowego wlewu paliwa - Ford Easy Fuel, System monitorowania ciśnienia w ogumieniu (TPMS), System przypominający o zapieciu pasów dla wszystkich foteli, System wspomagający kierowcę w unikaniu lub zmniejszaniu skutków kolizji Pre-Collision Assist, Szyba przednia z dodatkową warstwą akustyczną, Szyby przednie i tylne elektryczne z syst. automatycznego zamykania z czujnikiem przeszkody, Tapicerka materiałowa Ray, Tempomat, Tylne oparcie składane, dzielone w proporcji 60:40, Uchwyty ISOFIX do mocowania fotelika dziecięcego na tylnej kanapie, Wspomaganie układu kierowniczego, elektryczne EPAS, Wybór trybu jazdy - Standardowy, Sportowy, Eco, Wycieraczki przedniej szyby sterowane automatycznie z czujnikiem deszczu, Wyłącznik poduszki powietrznej pasażera z przodu, Wyświetlacz kolorowy 4.2" na tablicy zegarów, Zamek centralny z elektronicznym kluczem FordKeyFree, Zamek centralny z pilotem, Zderzaki - górna część lakierowana w kolorze nadwozia, dolna w kolorze tworzywa, Światła przeciwmgielne ze statycznym doświetlaniem zakrętów, Światła przeciwmgielne, tylne, Lakier zwykły, Frozen White, Ogrzewane fotele przednie, Reflektory - Full LED statyczne, zawiera: (Światła do jazdy dziennej LED - przód i tył), Szyby tylne dodatkowo przyciemniane

Ogumienie

Oś	Koło	Producent, typ	Rozmiar	Profil zmierzony
przednia	prawe	KLEBER, QUADRAXER 3	205/60 16 96H	6,0 mm
	lewe	KLEBER, QUADRAXER 3	205/60 16 96H	6,0 mm
tylna	prawe	KLEBER, QUADRAXER 3	205/60 16 96H	7,0 mm
	lewe	KLEBER, QUADRAXER 3	205/60 16 96H	7,0 mm

Dokumenty i akcesoria

[Dokumenty rej.] - POLISA UBEZP. (Nie.), Kluczyki (TAK - 2), Tablice rejestracyjne (TAK - 2), Dowód rejestracyjny (TAK), Karta pojazdu (NIE)

Grubość powłoki lakierowej

W zakresie do 150 µm

Poz.	Nazwa części	Przedział grubości powłoki lakierowej [µm]
1	Pokrywa komory silnika	do 150
2	Błotnik przedni lewy	do 150
3	Błotnik przedni prawy	do 150
4	Słupek przedni lewy	do 150
5	Słupek przedni prawy	do 150
6	Słupek środkowy lewy	do 150
7	Słupek środkowy prawy	do 150
8	Próg lewy	do 150
9	Próg prawy	do 150
10	Dach	do 150
11	Drzwi przednie lewe	do 150
12	Drzwi przednie prawe	do 150
13	Drzwi tylne lewe	do 150

14	Drzwi tylne prawe	do 150
15	Błotnik tylny lewy/ściana boczna lewa	do 150
16	Błotnik tylny prawy/ściana boczna prawa	do 150
17	Pokrywa bagażnika	do 150

Stwierdzone uszkodzenia

Poz.	Nazwa pozycji	Opis uszkodzeń	Kwalifik.	Naprawa [rbg]
1	Nakładka konsoli środkowej tył	nawiercony(e) otwór/otwory	WY	0.1
2	Błotnik przedni L	rysa/odprysk, ślady korozji	NA	0.5
3	Pokrywa przednia	rysa/odprysk, ślady korozji	NA	0.5
4	Dach	rysa/odprysk, ślady korozji	NA	0.3
5	Drzwi przednie (nieuzbrojone) L	rysa/odprysk, wgniecenie/odkształcenie, ślady korozji	NA	0.5
6	Okładzina zderzaka tylnego	rysa/odprysk, wgniecenie/odkształcenie	NA	1
7	Tarcza koła aluminiowa przód L	rysa/odprysk, ubytki materiału	NA	2
8	Tarcza koła aluminiowa tył L	rysa/odprysk, ubytki materiału	NA	2
9	Okładzina zderzaka przedniego	rysa/odprysk		
10	Szyba przednia barwiona/ogrzew.	rysa/odprysk		
11	Rama drzwi, przód L	wgniecenie/odkształcenie		
12	Próg L	rysa/odprysk		
13	Próg R	rysa/odprysk		
14	Błotnik tylny R	rysa/odprysk		
15	Boczek tapicerski drzwi kpl. L	wgniecenie/odkształcenie		
16	Boczek tapicerski drzwi kpl. R	wgniecenie/odkształcenie		
17	Nakładka pokrywy tylnej dół	zarysowanie		

DOKUMENTACJA FOTOGRAFICZNA



Fot. 1
Przekątna przednia lewa



Fot. 2
Przód

DOKUMENTACJA FOTOGRAFICZNA



Fot. 3

Przekątna przednia prawa



Fot. 4

Próg prawy (widok od przodu)

DOKUMENTACJA FOTOGRAFICZNA



Fot. 5

Bok prawy z przodu



Fot. 6

Bok prawy z tyłu

DOKUMENTACJA FOTOGRAFICZNA



Fot. 7

Przekątna tylna prawa



Fot. 8

Tył

DOKUMENTACJA FOTOGRAFICZNA



Fot. 9

Przekątna tylna lewa



Fot. 10

Bok lewy z tyłu

DOKUMENTACJA FOTOGRAFICZNA



Fot. 11

Bok lewy z przodu



Fot. 12

Próg lewy (widok od przodu)

DOKUMENTACJA FOTOGRAFICZNA



Fot. 13
Numer identyfikacyjny



Fot. 14
Tabliczka znamionowa

DOKUMENTACJA FOTOGRAFICZNA



Fot. 15

Zestaw wskaźników - przebieg



Fot. 16

Widok przez otwarte drzwi przednie lewe

DOKUMENTACJA FOTOGRAFICZNA



Fot. 17

Widok przez otwarte drzwi tylne lewe



Fot. 18

Widok z tylnej kanapy na deskę rozd.

DOKUMENTACJA FOTOGRAFICZNA



Fot. 19
Konsola środkowa



Fot. 20
Tuneł środkowy

DOKUMENTACJA FOTOGRAFICZNA



Fot. 21

Kierownica (na wprost)



Fot. 22

Kierownica z lewej strony

DOKUMENTACJA FOTOGRAFICZNA



Fot. 23
Komora silnika



Fot. 24
Bagażnik

DOKUMENTACJA FOTOGRAFICZNA



Fot. 25

Koło zapasowe



Fot. 26

Spód pojazdu przód

DOKUMENTACJA FOTOGRAFICZNA



Fot. 27
Spód pojazdu tył



Fot. 28
Dowód rej. Str. 1

DOKUMENTACJA FOTOGRAFICZNA



Fot. 29
Dow. Rej. Str.2 i klucze

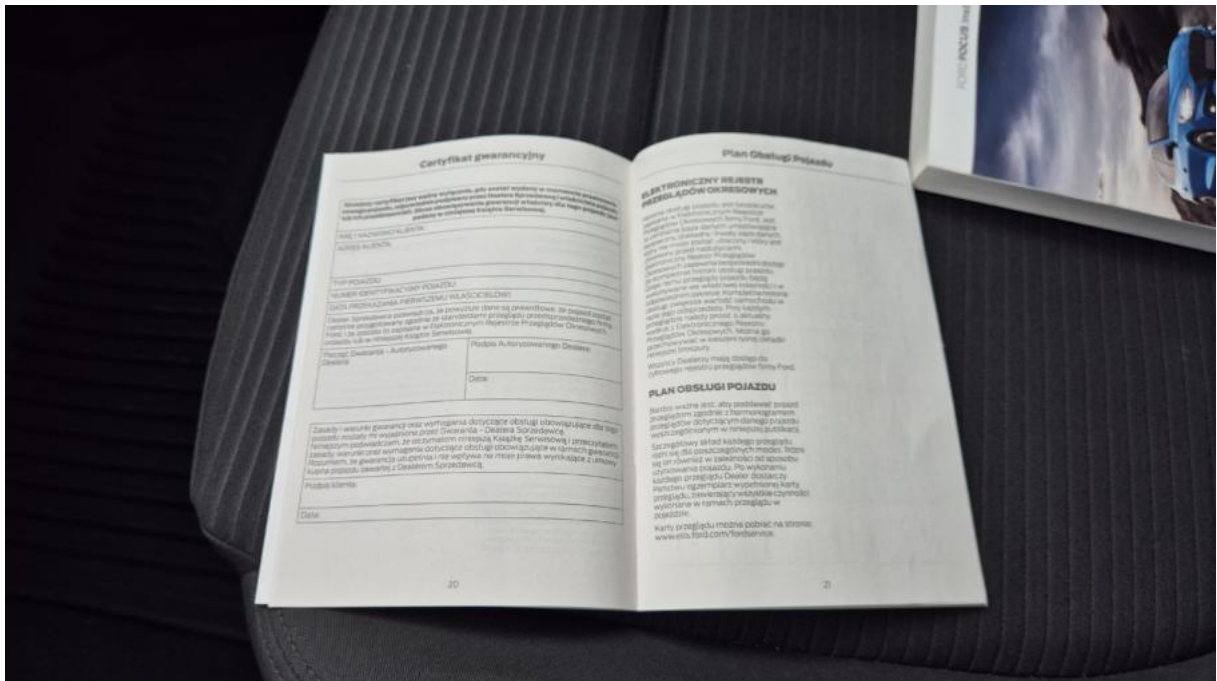

Fot. 30
Książka serwisowa – dane

DOKUMENTACJA FOTOGRAFICZNA

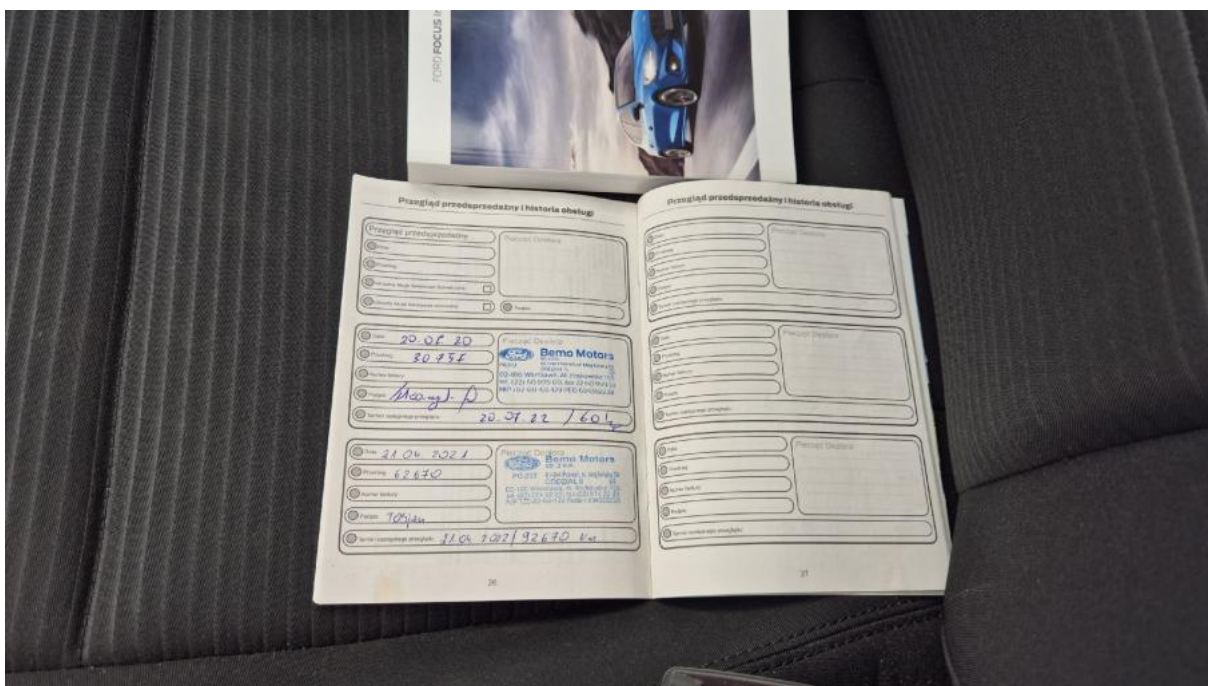

Fot. 31

Książka serwisowa – ostatni przegląd



Fot. 32

Instrukcje

DOKUMENTACJA FOTOGRAFICZNA



Fot. 33

Pokrywa komory silnika - zdjęcie poglądowe 1

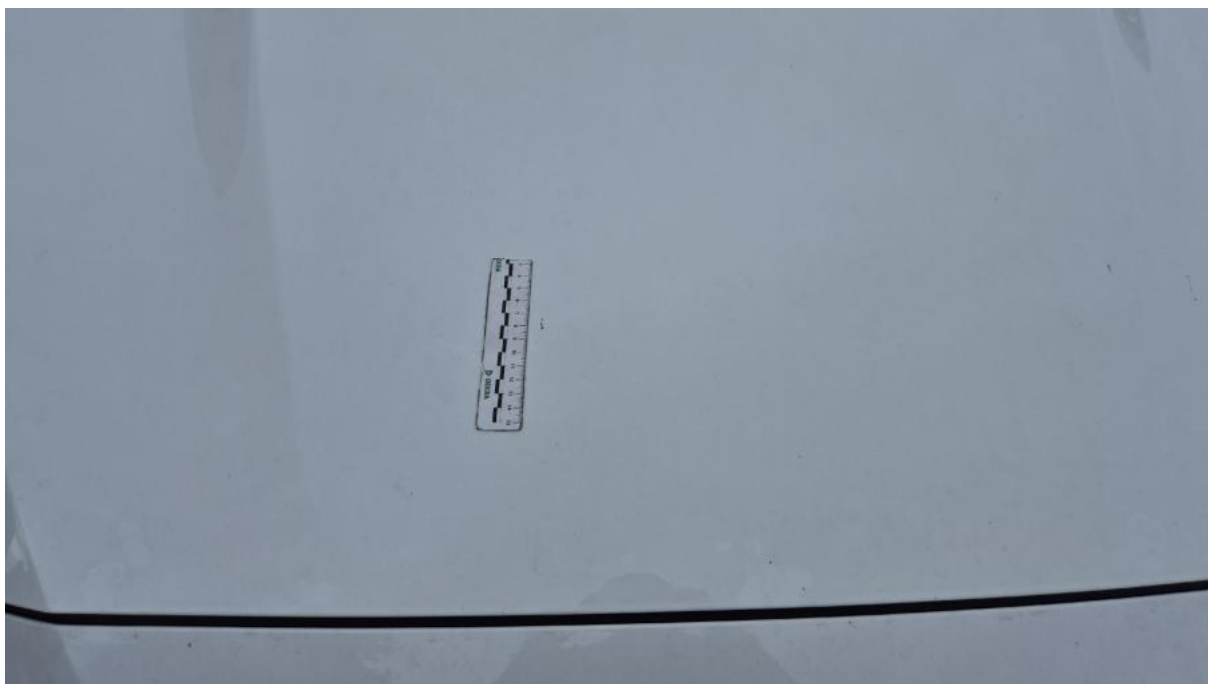

Fot. 34

Pokrywa komory silnika - Inne 1

DOKUMENTACJA FOTOGRAFICZNA



Fot. 35

Szyba czołowa - Rysa/odprysk 1



Fot. 36

Zderzak - Rysa/odprysk 1

DOKUMENTACJA FOTOGRAFICZNA



Fot. 37

Zderzak - Rysa/odprysk 2



Fot. 38

Próg P - Rysa/odprysk 1

DOKUMENTACJA FOTOGRAFICZNA



Fot. 39

Błotnik tylny P / Ściana boczna P - Rysa/odprysk 1



Fot. 40

Zderzak tylny - Rysa/odprysk 1

DOKUMENTACJA FOTOGRAFICZNA



Fot. 41

Zderzak tylny - Rysa/odprysk 2



Fot. 42

Zderzak tylny - Wgniecenie/odkształcenie 1

DOKUMENTACJA FOTOGRAFICZNA



Fot. 43

Dach - Inne 1



Fot. 44

Felga tylna L - Rysa/odprysk 1

DOKUMENTACJA FOTOGRAFICZNA



Fot. 45

Drzwi przed L - zdjęcie poglądowe 1



Fot. 46

Drzwi przed L - Rysa/odprysk 1

DOKUMENTACJA FOTOGRAFICZNA



Fot. 47

Drzwi przed L - Wgniecenie/odkształcenie 1



Fot. 48

Drzwi przed L - Inne 1

DOKUMENTACJA FOTOGRAFICZNA



Fot. 49

Próg L - Rysa/odprysk 1



Fot. 50

Próg L - Rysa/odprysk 2

DOKUMENTACJA FOTOGRAFICZNA



Fot. 51

Słupek środkowy L - Wgniecenie/odkształcenie 1



Fot. 52

Błotnik przedni L - zdjęcie poglądowe 1

DOKUMENTACJA FOTOGRAFICZNA



Fot. 53

Błotnik przedni L - Inne 1



Fot. 54

Felga przednia L - Rysa/odprysk 1

DOKUMENTACJA FOTOGRAFICZNA



Fot. 55

Konsola tunelu śr. - zdjęcie poglądowe 1



Fot. 56

Konsola tunelu śr. - Inne 1

DOKUMENTACJA FOTOGRAFICZNA



Fot. 57

Tapicerka drzwi tylnych L - Wgniecenie/odkształcenie 1



Fot. 58

Tapicerka drzwi tylnych P - Wgniecenie/odkształcenie 1

DOKUMENTACJA FOTOGRAFICZNA



Fot. 59

Wykładzina pokrywy tylnej - Rysa/odprysk 1