

## Raport z oględzin pojazdu

Numer raportu	07597/10/25-15201	Data raportu	10-10-2025
Rzeczoznawcy	Maciej Wiącek (NEW) mgr inż. Paweł Barszcz (NEW)	Data oględzin	01-10-2025
Nr zlecenia	PCM(DZS)/GDA/72282/25/09/24	Miejsce oględzin	AUTOMARKET OŻARÓW MAZOWIECK...

### Dane pojazdu

Numer identyfikacyjny (VIN)	<b>W0VBD8EC8K8052923</b>
Marka, model	OPEL Astra V Sports Tourer 1...
Typ, wersja	Astra V 1.4 T GPF Enjoy S&S aut
Numer rejestracyjny	WD7217M
Silnik (rodz./poj./moc)	benz./1399 ccm/110 kW
Stan licznika	170 363 km
Data 1. rej./rok prod.	28-06-2019/2019
Data nast. bad. techn.	25-01-2026
Nadwozie	KOM 5/5
Lakier	czarny/2-warstwowy metalizowany
Skrzynia biegów	automatyczna



### Wyposażenie pojazdu

ABS, Airbag 6 sztuk: poduszki powietrzne czołowe i boczne dla kierowcy i pasażera, kurtyny powietrzne, Chromowana listwa z logo na osłonie chłodnicy, ESP + TCS, Elektryczne szyby przednie, Elektryczne szyby, tył, Elektryczny podajnik pasa bezpieczeństwa, Felgi stalowe 15 z ogumieniem, Fotel kierowcy z regulacją wysokości, Kierownica skórzana, Klimatyzacja, Kolumna kierownicy z regulacją położenia w dwóch płaszczyznach, Komputer pokładowy, Lakier uni, Lusterka boczne regulowane elektrycznie i ogrzewane, Lusterka boczne w kolorze nadwozia, Mocowania fotelików dziecięcych ISOFIX w 2. rzędzie foteli, Nawiew wentylacji-ogrzewania w drugim rzędzie siedzeń, Przyciski sterowania na kierownicy, Relingi dachowe, czarne, Spojler tylny, System monitorujący ciśnienie w oponach, System multimedialny R4.0 IntelliLink (Bluetooth, 4 głośniki, ekran dotykowy 7 cali), Tapicerka materiałowa czarna, Tempomat z ogranicznikiem prędkości, Tylnie oparcie składane, dzielone 60:40, Układ wspomagania ruszania pod górę HSA, Wyświetlacz graficzny wskaźników kierowcy, Zestaw do naprawy przebitej opony, Światła do jazdy dziennej LED, Czujniki odległości przy parkowaniu - przód i tył, Felgi aluminiowe 16 z ogumieniem, Klimatyzacja automatyczna, 2-strefowa, sterowana elektronicznie z czujnikiem wilgotności, Konsola centralna przesuwana z podłokietnikiem i zamykanym schowkiem, Koło zapasowe dojazdowe, Lakier metalik, Pakiet Dobrej Widoczności, Pakiet Oświetlenie Wnętrza, Pakiet Zimowy, Światła przeciwmgielne z przodu

### Ogumienie

Oś	Koło	Producent, typ	Rozmiar	Profil zmierzony
przednia	prawe	KLEBER, ALL SEASON	205/55 R16 91V	7,0 mm
	lewe	KLEBER, ALL SEASON	205/55 R16 91V	7,3 mm
tylna	prawe	KLEBER, ALL SEASON	205/55 R16 91V	7,4 mm
	lewe	KLEBER, ALL SEASON	205/55 R16 91V	7,6 mm

### Dokumenty i akcesoria

[Dokumenty rej.] - POLISA UBEZP. (Nie.), Kluczyki (TAK - 1), Tablice rejestracyjne (TAK - 2), Dowód rejestracyjny (TAK), Karta pojazdu (NIE)

### Grubość powłoki lakierowej

W zakresie do 150 µm

Poz.	Nazwa części	Przedział grubości powłoki lakierowej [µm]
1	Pokrywa komory silnika	do 150
2	Błotnik przedni lewy	do 150
3	Błotnik przedni prawy	do 150
4	Słupek przedni lewy	do 150
5	Słupek przedni prawy	do 150
6	Słupek środkowy lewy	do 150
7	Słupek środkowy prawy	do 150
8	Próg lewy	do 150
9	Próg prawy	do 150
10	Dach	do 150
11	Drzwi przednie lewe	do 150
12	Drzwi przednie prawe	do 150
13	Drzwi tylne lewe	do 150
14	Drzwi tylne prawe	do 150
15	Błotnik tylny lewy/ściana boczna lewa	do 150
16	Błotnik tylny prawy/ściana boczna prawa	do 150
17	Pokrywa bagażnika	do 150

### Stwierdzone uszkodzenia

Poz.	Nazwa pozycji	Opis uszkodzeń	Kwalifik.	Naprawa [rbg]
1	Szyba przednia barwiona	pęknięcie	WY	1.5
2	Kpl.montażowy/naprawczy-kpl.do klejenia		WY	
3	Podkładki dystansujące szyby przedniej		WY	
4	Pokrywa przednia	odpryski lakieru	NA	
5	Poszycie drzwi przednich L	liczne, zarysowanie	NA	

6	Poszycie drzwi tylnych L	liczne, zarysowanie, wgniecenie	NA	2
7	Okładzina zderzaka tylnego	liczne, zarysowanie	NA	
8	Błotnik tylny L	zarysowanie, zarysowanie, wgniecenie	NA	1.2
9	Błotnik przedni L	odpryski lakieru, zarysowanie		
10	Błotnik przedni R	zarysowanie, odpryski lakieru		
11	Słupek przedni (A) z progami L	odpryski lakieru		
12	Klamka zewnętrzna drzwi przednich L	zarysowanie		
13	Poszycie drzwi tylnych R	zarysowanie, wgniecenie		
14	Rama drzwi góra, L	wgniecenie		
15	Rama drzwi góra, R	zarysowanie, odpryski lakieru		
16	Próg L	zarysowanie		
17	Błotnik tylny R	zarysowanie		
18	Kierownica przystosowana do Airbag	zarysowania eksploatacyjne		
19	Tarcza koła aluminiowa przód L	zarysowanie		
20	Tarcza koła aluminiowa przód R	zarysowanie		
21	Tarcza koła aluminiowa tył R	zarysowanie		
22	Nakładka pokrywy tylnej dół	zarysowanie		

DOKUMENTACJA FOTOGRAFICZNA



**Fot. 1**  
Przekątna przednia lewa



**Fot. 2**  
Przód

DOKUMENTACJA FOTOGRAFICZNA



**Fot. 3**  
Przekątna przednia prawa



**Fot. 4**  
Próg prawy (widok od przodu)

DOKUMENTACJA FOTOGRAFICZNA



**Fot. 5**  
Bok prawy z przodu



**Fot. 6**  
Bok prawy z tyłu

DOKUMENTACJA FOTOGRAFICZNA



**Fot. 7**  
Przekątna tylna prawa



**Fot. 8**  
Tył

DOKUMENTACJA FOTOGRAFICZNA



**Fot. 9**  
Przekątna tylna lewa



**Fot. 10**  
Bok lewy z tyłu

DOKUMENTACJA FOTOGRAFICZNA



**Fot. 11**  
Bok lewy z przodu



**Fot. 12**  
Próg lewy (widok od przodu)

DOKUMENTACJA FOTOGRAFICZNA



**Fot. 13**  
Numer identyfikacyjny



**Fot. 14**  
Tabliczka znamionowa

DOKUMENTACJA FOTOGRAFICZNA



**Fot. 15**  
Zestaw wskaźników - przebieg



**Fot. 16**  
Zestaw wskaźników - serwis

DOKUMENTACJA FOTOGRAFICZNA



**Fot. 17**

Widok przez otwarte drzwi przednie lewe



**Fot. 18**

Widok przez otwarte drzwi tylne lewe

DOKUMENTACJA FOTOGRAFICZNA



**Fot. 19**

Widok z tylnej kanapy na deskę rozd.



**Fot. 20**

Konsola środkowa

DOKUMENTACJA FOTOGRAFICZNA

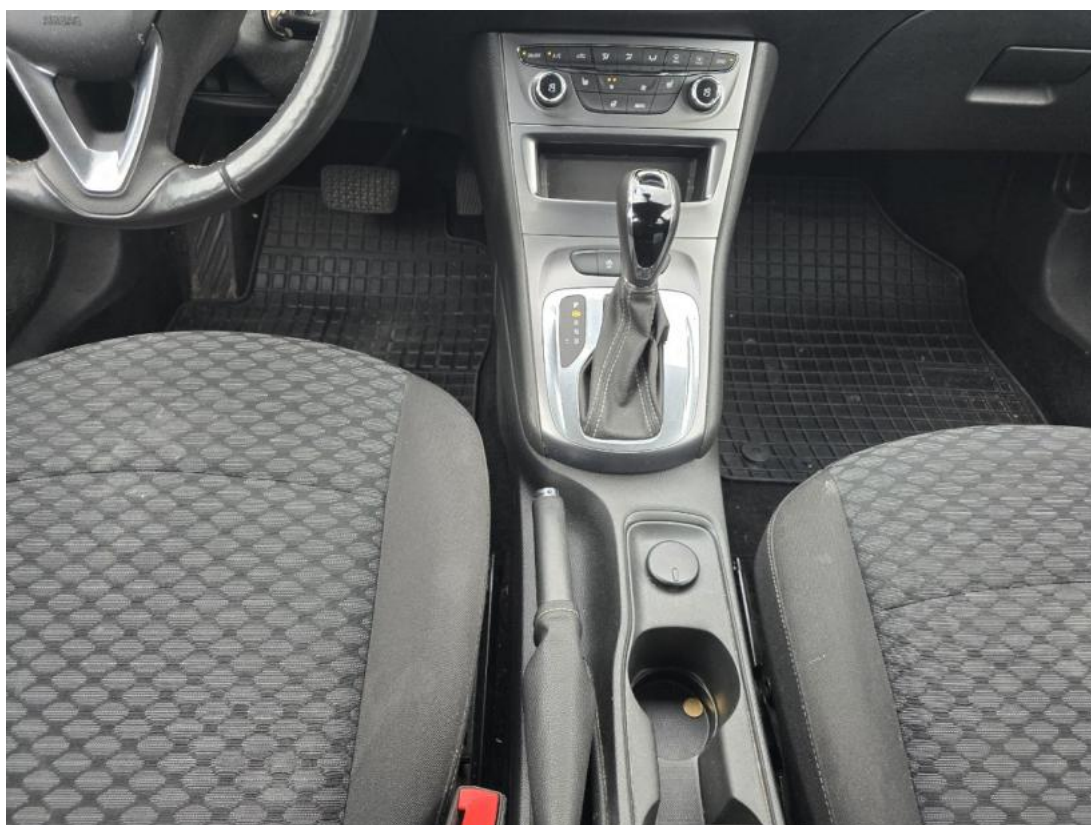

**Fot. 21**  
Tunel środkowy



**Fot. 22**  
Kierownica (na wprost)

DOKUMENTACJA FOTOGRAFICZNA



**Fot. 23**  
Kierownica z lewej strony



**Fot. 24**  
Komora silnika

DOKUMENTACJA FOTOGRAFICZNA



**Fot. 25**  
Bagażnik



**Fot. 26**  
Koło zapasowe

DOKUMENTACJA FOTOGRAFICZNA



**Fot. 27**  
Spód pojazdu przód



**Fot. 28**  
Spód pojazdu tył

DOKUMENTACJA FOTOGRAFICZNA



**Fot. 29**  
Tarcza hamulcowa przednia lewa

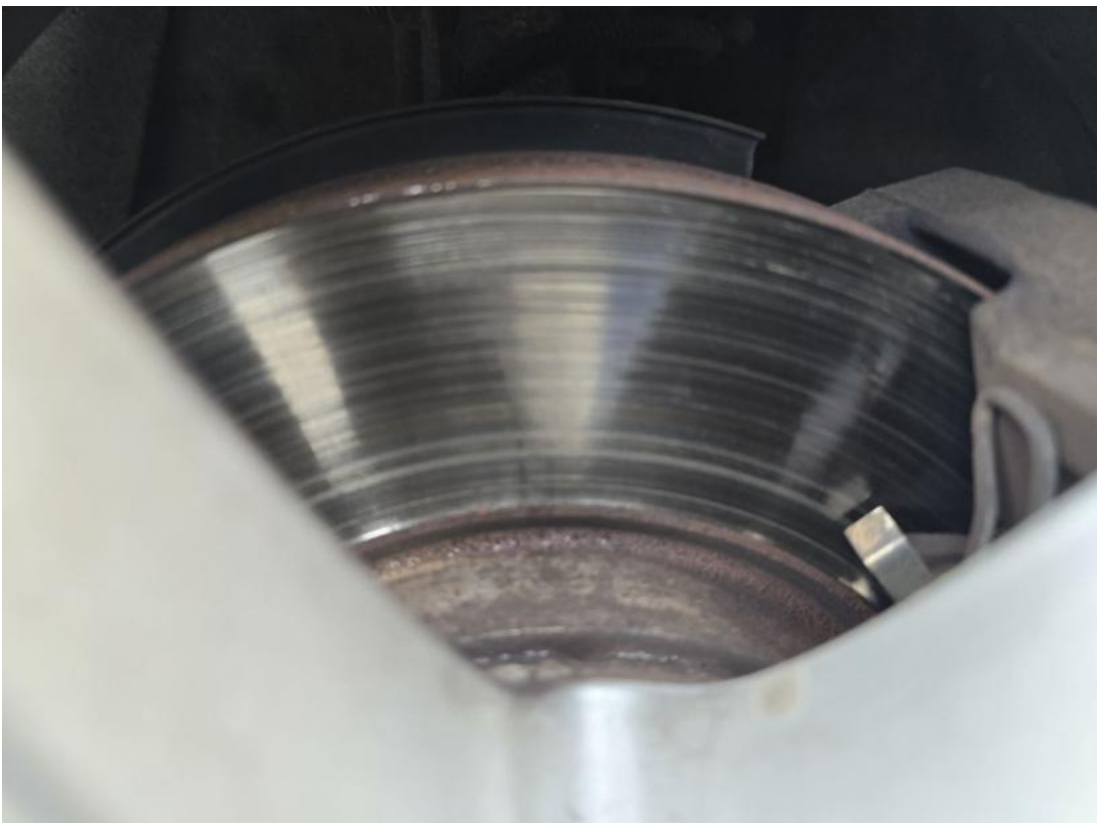

**Fot. 30**  
Tarcza hamulcowa przednia prawa

DOKUMENTACJA FOTOGRAFICZNA



**Fot. 31**  
Tarcza hamulcowa tylna prawa



**Fot. 32**  
Tarcza hamulcowa tylna lewa

DOKUMENTACJA FOTOGRAFICZNA



**Fot. 33**  
Dowód rej. Str. 1

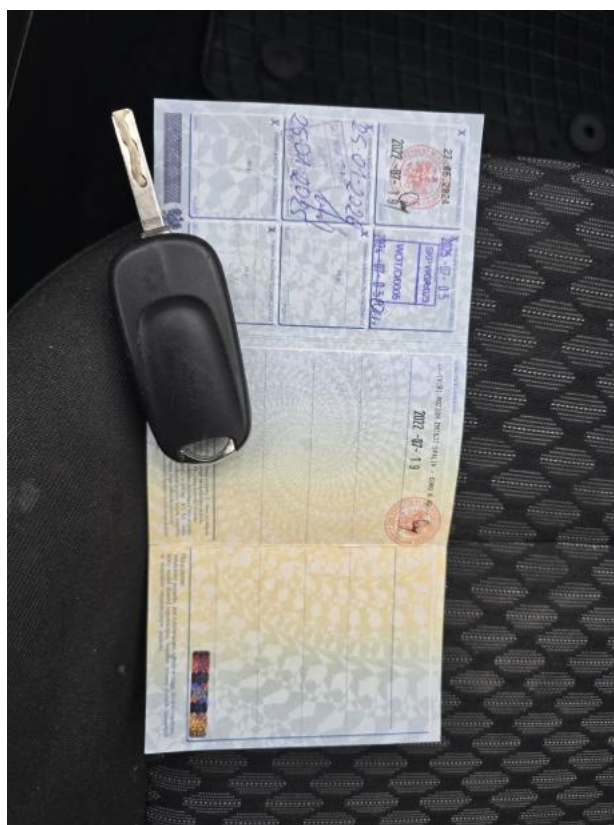

**Fot. 34**  
Dow. Rej. Str.2 i klucze



DOKUMENTACJA FOTOGRAFICZNA

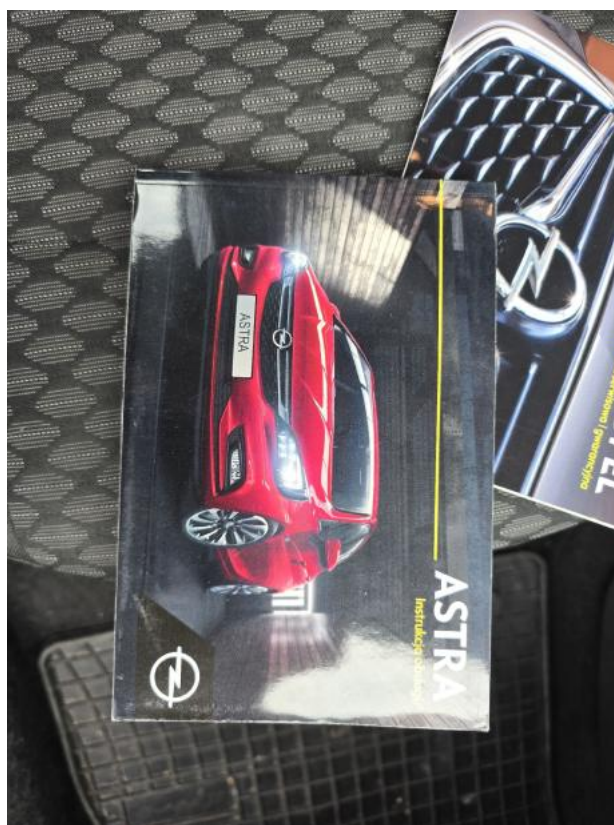

**Fot. 37**  
Instrukcje



**Fot. 38**  
kluczyk

DOKUMENTACJA FOTOGRAFICZNA



**Fot. 39**

Pokrywa komory silnika - Rysa/odprysk 1



**Fot. 40**

Pokrywa komory silnika() - Rysa/odprysk 3

DOKUMENTACJA FOTOGRAFICZNA



**Fot. 41**

Szyba czołowa - Rysa/odprysk 1



**Fot. 42**

Błotnik przedni P - Rysa/odprysk 1

DOKUMENTACJA FOTOGRAFICZNA



**Fot. 43**

Błotnik przedni P - Rysa/odprysk 2



**Fot. 44**

Błotnik przedni P() - Rysa/odprysk 3

DOKUMENTACJA FOTOGRAFICZNA



**Fot. 45**

Felga aluminiowa przednia P - Rysa/odprysk 1



**Fot. 46**

Drzwi przednie P - zdjęcie pogładowe 2

DOKUMENTACJA FOTOGRAFICZNA



**Fot. 47**  
Drzwi przednie P - Rysa/odprysk 1



**Fot. 48**  
Drzwi przednie P - Rysa/odprysk 2

DOKUMENTACJA FOTOGRAFICZNA



**Fot. 49**

Drzwi przednie P() - Rysa/odprysk 3



**Fot. 50**

Drzwi tylne P - Rysa/odprysk 1

DOKUMENTACJA FOTOGRAFICZNA



**Fot. 51**  
Drzwi tylne P - Rysa/odprysk 2



**Fot. 52**  
Drzwi tylne P() - Rysa/odprysk 3

DOKUMENTACJA FOTOGRAFICZNA

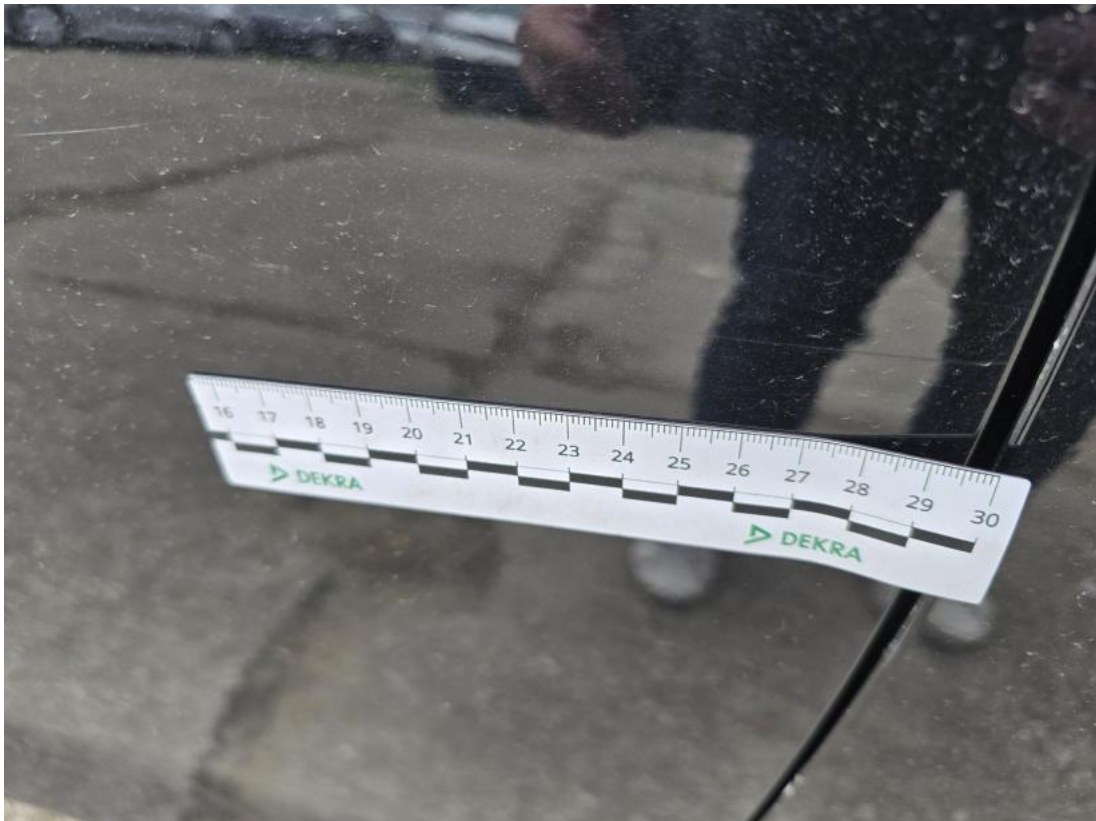

**Fot. 53**  
Drzwi tylne P - Wgniecenie/odkształcenie 1



**Fot. 54**  
Błotnik tylny P / Ściana boczna P - Rysa/odprysk 1

DOKUMENTACJA FOTOGRAFICZNA



**Fot. 55**

Błotnik tylny P / Ściana boczna P - Rysa/odprysk 2



**Fot. 56**

Błotnik tylny P / Ściana boczna P() - Rysa/odprysk 3

DOKUMENTACJA FOTOGRAFICZNA



**Fot. 57**

Felga aluminiowa tylna P - Inne 1



**Fot. 58**

Zderzak tylny - zdjęcie poglądowe 1

DOKUMENTACJA FOTOGRAFICZNA

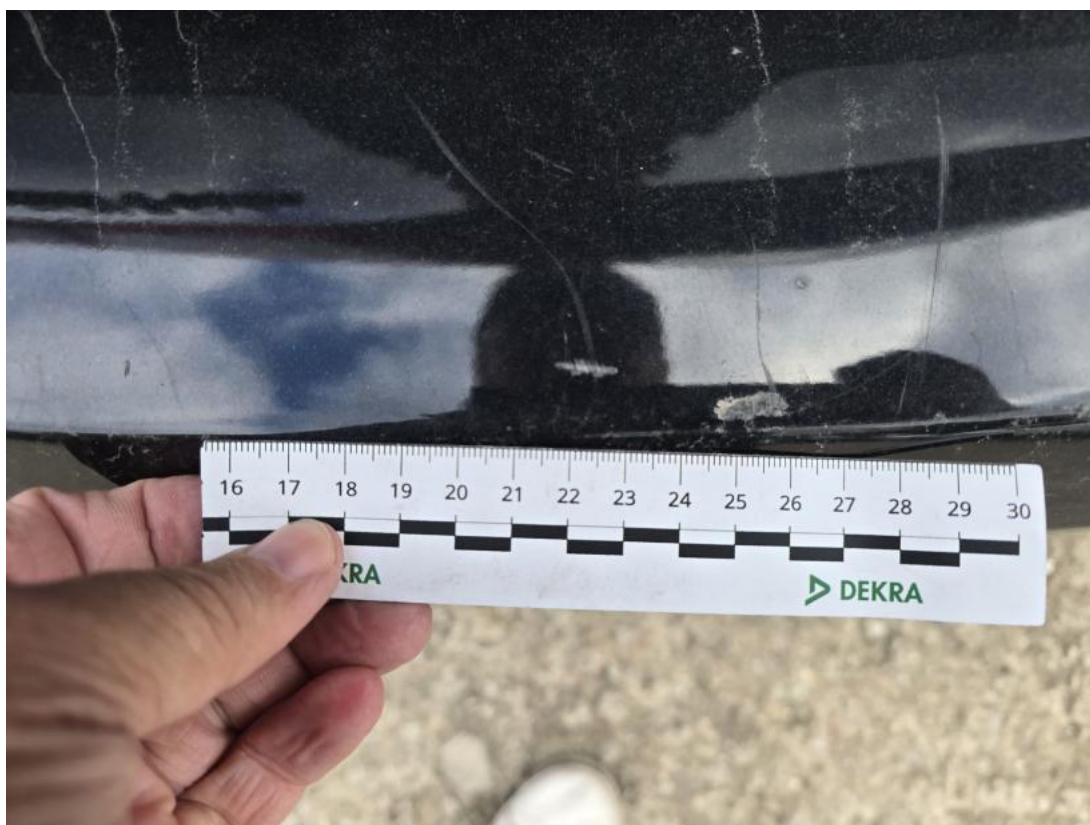

**Fot. 59**

Zderzak tylny - zdjęcie poglądowe 2

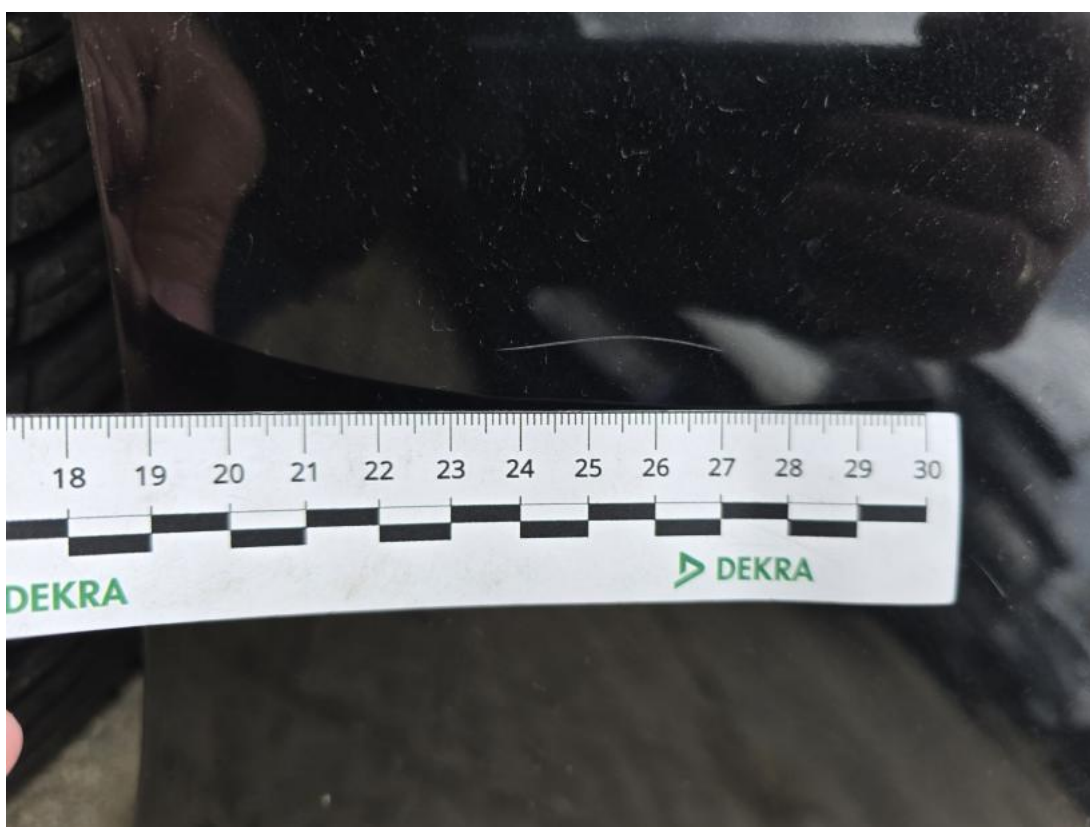

**Fot. 60**

Zderzak tylny - Rysa/odprysk 1

DOKUMENTACJA FOTOGRAFICZNA



**Fot. 61**  
Zderzak tylny - Rysa/odprysk 2



**Fot. 62**  
Zderzak tylny() - Rysa/odprysk 3

DOKUMENTACJA FOTOGRAFICZNA



**Fot. 63**  
Zderzak tylny - Inne 1



**Fot. 64**  
Rama dachu L - Wgniecenie/odkształcenie 1

DOKUMENTACJA FOTOGRAFICZNA



**Fot. 65**

Błotnik tylny L / Ściana boczna L - zdjęcie poglądowe 2



**Fot. 66**

Błotnik tylny L / Ściana boczna L - Rysa/odprysk 1

DOKUMENTACJA FOTOGRAFICZNA



**Fot. 67**

Błotnik tylny L / Ściana boczna L - Rysa/odprysk 2



**Fot. 68**

Błotnik tylny L / Ściana boczna L() - Rysa/odprysk 3

DOKUMENTACJA FOTOGRAFICZNA



**Fot. 69**

Błotnik tylny L / Ściana boczna L - Wgniecenie/odkształcenie 1



**Fot. 70**

Drzwi przed L - Rysa/odprysk 1

DOKUMENTACJA FOTOGRAFICZNA



**Fot. 71**  
Drzwi tylne L - Rysa/odprysk 1



**Fot. 72**  
Drzwi tylne L - Rysa/odprysk 2

DOKUMENTACJA FOTOGRAFICZNA



**Fot. 73**  
Drzwi tylne L() - Rysa/odprysk 3



**Fot. 74**  
Klamka drzwi prz L - Rysa/odprysk 1

DOKUMENTACJA FOTOGRAFICZNA



**Fot. 75**

Próg L - Rysa/odprysk 1



**Fot. 76**

Słupek przedni L - Rysa/odprysk 1

DOKUMENTACJA FOTOGRAFICZNA



**Fot. 77**

Słupek przedni L() - Rysa/odprysk 3



**Fot. 78**

Błotnik przedni L - Rysa/odprysk 1

DOKUMENTACJA FOTOGRAFICZNA



**Fot. 79**

Błotnik przedni L() - Rysa/odprysk 3



**Fot. 80**

Felga Aluminiowa przednia L - Rysa/odprysk 1

DOKUMENTACJA FOTOGRAFICZNA



**Fot. 81**

Koło kierownicy - Rysa/odprysk 1



**Fot. 82**

Wykładzina pokrywy tylnej - Rysa/odprysk 1

DOKUMENTACJA FOTOGRAFICZNA



**Fot. 83**

Wykładzina pokrywy tylnej() - Rysa/odprysk 3