

Raport z oględzin pojazdu

Numer raportu	217567/12/25-11401	Data raportu	22-12-2025
Rzeczoznawcy	mgr inż. Piotr Mirkowski mgr inż. Przemysław Ostap	Data oględzin	15-12-2025
Nr zlecenia	PCM(DZS)/GDA/97261/25/12/10		Miejsce oględzin
			MDM AUTO (MAKURAT), ZAWODNIKÓ...

Dane pojazdu

Numer identyfikacyjny (VIN)	YARVFEHTMGZ208735
Marka, model	TOYOTA Proace 2.0 D4-D Eur...
Typ, wersja	Proace 2.0 D-4D Long 3,1t Acti...
Numer rejestracyjny	GD8A249
Silnik (rodz./poj./moc)	diesel/1997 ccm/106 kW
Stan licznika	187 955 km
Data 1. rej./rok prod.	04-02-2022/2021
Data nast. bad. techn.	03-02-2027
Nadwozie	FUR 4/6
Lakier	biały/UNI
Skrzynia biegów	manualna



Wyposażenie pojazdu

2 rząd siedzeń: kanapa 3-os., ABS, BA - asystent wspomagania hamowania awaryjnego, Blokada otwarcia drzwi od środka, Czujnik deszczu, Czujnik zmierzchu, Czujniki parkowania z tyłu, Drzwi boczne odsuwane po prawej stronie, przeszklone, Drzwi tylne uchylane na boki, przeszklone, Dywaniki gumowe, Felgi stalowe 16 z ogumieniem 215/65, Fotel kierowcy regulowany na wysokość, Fotel kierowcy z podłokietnikiem, Gniazdo 12V na desce rozdzielczej, w schowku i tylnej części pojazdu, Gniazdo USB, tył, Kanapa pasażera dwumiejscowa, Klimatyzacja manualna, Kluczyki - 2 szt (2 ze zdalnym sterowaniem), Koło zapasowe pełnowymiarowe, Kołpaki pełne, Lakier uni, Lampki dachowe w kabinie pasażerskiej, Lusterka zewnętrzne regulowane elektrycznie i ogrzewane, Lusterko wsteczne, Podsufitka materiałowa w 2. rzędzie, Poduszki powietrzne czołowe dla kierowcy i 2 pasażerów, Podłokietniki, tył, Przygotowanie do montażu haka, Radioodbiornik zdalnie sterowany ze zintegrowany wyświetlaczem (Bluetooth, USB) + 4 głośniki, Schowek pasażera, zamknięty, podświetlany, Schowek w centralnej części deski rozdzielczej, otwarty, Schowki w drzwiach przednich, System Start&Stop, System odciążenia paliwa w przypadku uderzenia, System wspomagający pokonywanie podjazdów (HAC), Szyba przednia akustyczna, Szyby (II rząd) akustyczne i przyciemnione, Szyby stałe (II rząd), panele metalowe (III rząd), Szyby sterowane elektrycznie, sekwencyjne, Tapicerka materiałowa, Tempomat z ogranicznikiem prędkości, Uchwyty do mocowania ładunku, VSC - Układ kontroli stabilności, Wskaźnik wyboru optymalnego biegu (GSI), Wykończenie deski rozdzielczej dwukolorowe (grafitowe/szare), Wyłożenie podłogi przestrzeni ładunkowej płytą ze sklejki, Wyłożenie podłogi w przestrzeni pasażerskiej plastikiem, Wyświetlacz pomiędzy zegarami, Zagłówki z regulacją wysokości, tył, Zamek centralny, Światła do jazdy dziennej

Ogumienie

Oś	Koło	Producent, typ	Rozmiar	Profil zmierzony
przednia	prawe	FIRESTONE, VANHAWK 2	215/65 16 106T	6,0 mm
	lewe	FIRESTONE, VANHAWK 2	215/65 16 106T	6,0 mm
tylna	prawe	FIRESTONE, VANHAWK 2	215/65 16 106T	5,0 mm
	lewe	FIRESTONE, VANHAWK 2	215/65 16 106T	5,0 mm

Dokumenty i akcesoria

[Dokumenty rej.] - POLISA UBEZP. (Nie.), Kluczyki (TAK - 2), Tablice rejestracyjne (TAK - 2), Dowód rejestracyjny (TAK), Karta pojazdu (NIE)

Grubość powłoki lakierowej

W zakresie do 150 µm

Poz.	Nazwa części	Przedział grubości powłoki lakierowej [µm]
1	Pokrywa komory silnika	do 150
2	Błotnik przedni lewy	do 150
3	Błotnik przedni prawy	do 150
4	Słupek przedni lewy	do 150
5	Słupek przedni prawy	do 150
6	Słupek środkowy lewy	do 150
7	Słupek środkowy prawy	do 150
8	Próg lewy	do 150
9	Próg prawy	do 150
10	Dach	do 150
11	Drzwi przednie lewe	do 150
12	Drzwi przednie prawe	do 150
13	Drzwi tylne prawe	do 150
14	Błotnik tylny lewy/ściana boczna lewa	do 150
15	Błotnik tylny prawy/ściana boczna prawa	do 150
16	Pokrywa bagażnika	do 150

Stwierdzone uszkodzenia

Poz.	Nazwa pozycji	Opis uszkodzeń	Kwalifik.	Naprawa [rbg]
1	Róg zderzaka boczny L	zarysowanie, wgniecenie/odkształcenie	WY	1
2	Róg zderzaka boczny R	zarysowanie, wgniecenie/odkształcenie	WY	0,2
3	Uszczelka wew. drzwi tylnych R	rozerwanie	WY	0,3
4	Zderzak, środek	zarysowanie, wgniecenie/odkształcenie	WY	1,1

5	Czujnik odstępny tylny, boczny wew. R	brak	WY	
6	Opona przód R	rozerwanie	WY	0,3
7	Opona tył R	rozerwanie	WY	0,3
8	Drzwi przednie (nieuzbrojone) L	rysa/odprysk	NA	0,5
9	Rama drzwi, przód R	rysa/odprysk, wgniecenie/odkształcenie	NA	1,5
10	Tylny panel boczny z ramą drzwi R	wgniecenie/odkształcenie	NA	1,2
11	Drzwi tylne, skrzydło lewe L	rysa/odprysk, wgniecenie/odkształcenie	NA	1
12	Obudowa przednia	rysa/odprysk		
13	Pokrywa przednia	rysa/odprysk		
14	Dach, przód	wgniecenie/odkształcenie		
15	Ośłona lusterka zewnętrznego R	zarysowanie		
16	Rama drzwi, przód L	rysa/odprysk		
17	Zderzak, róg L	zarysowanie		
18	Szkielet błotnika tylnego R	rysa/odprysk		
19	Drzwi tylne, skrzydło prawe R	rysa/odprysk		

DOKUMENTACJA FOTOGRAFICZNA



Fot. 1

Przekątna przednia lewa



Fot. 2

Przód

DOKUMENTACJA FOTOGRAFICZNA



Fot. 3
Przekątna przednia prawa



Fot. 4
Próg prawy (widok od przodu)

DOKUMENTACJA FOTOGRAFICZNA



Fot. 5
Bok prawy z przodu



Fot. 6
Bok prawy z tyłu

DOKUMENTACJA FOTOGRAFICZNA



Fot. 7
Przekątna tylna prawa



Fot. 8
Tyl

DOKUMENTACJA FOTOGRAFICZNA

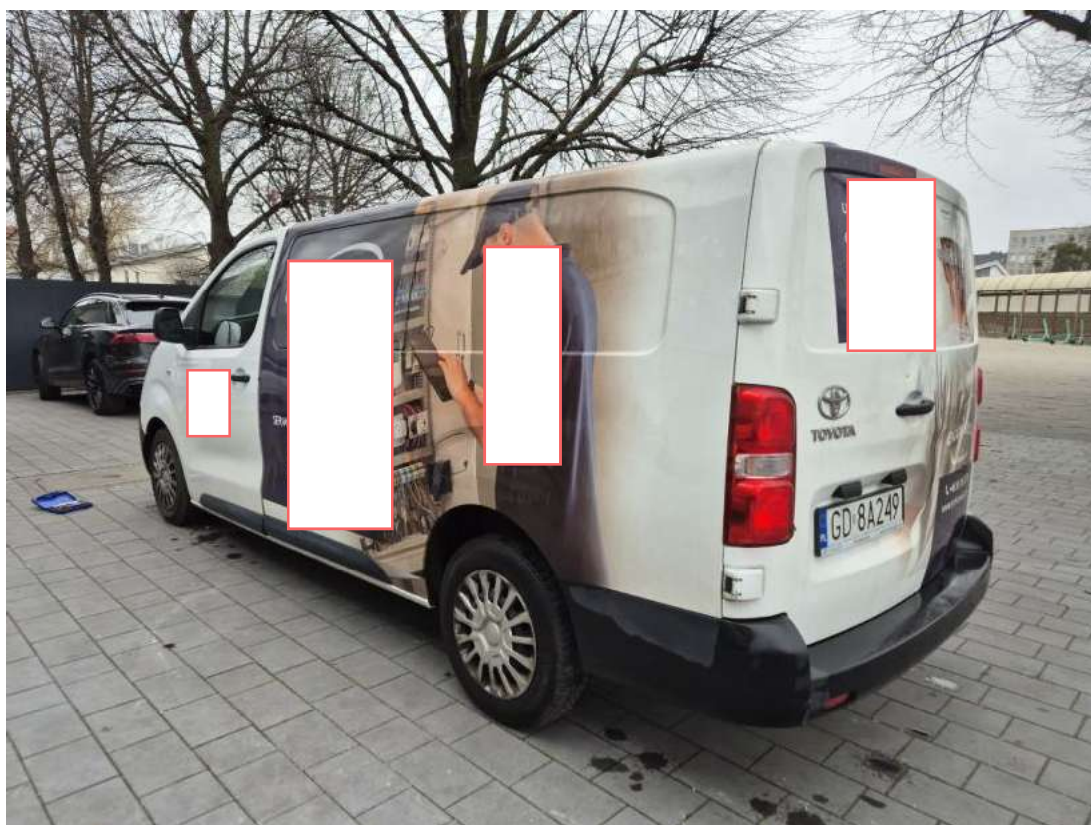

Fot. 9
Przekątna tylna lewa

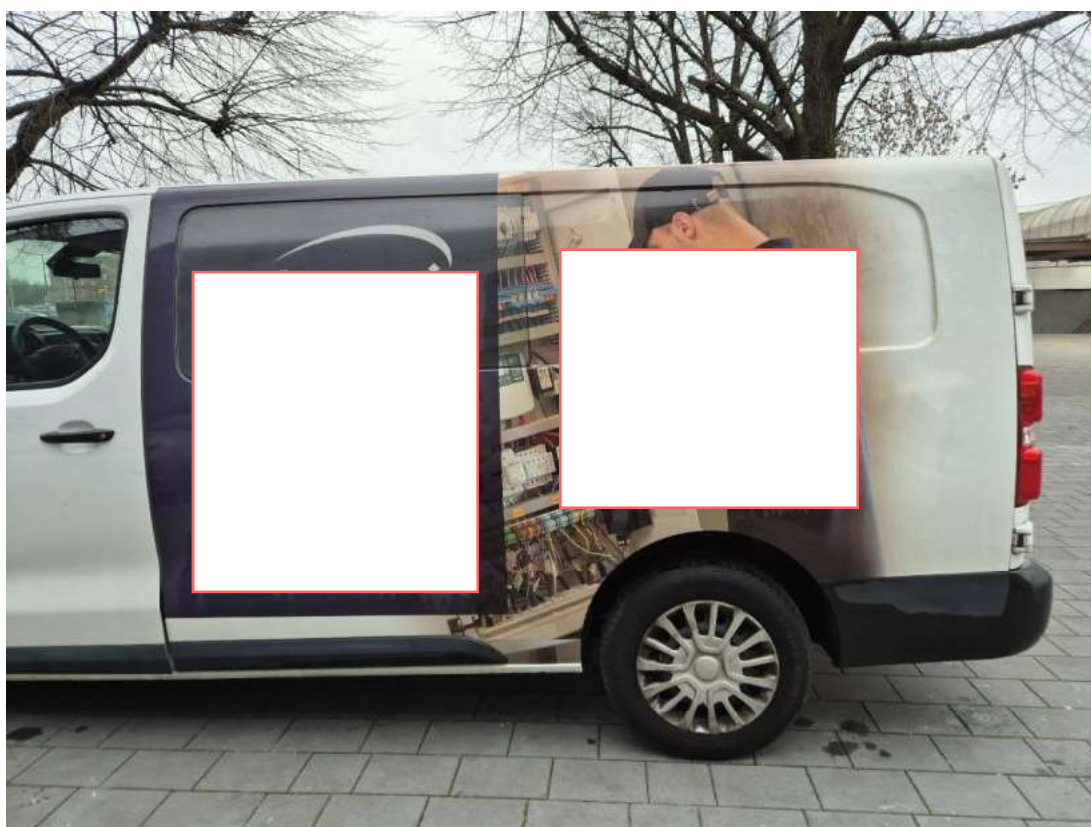

Fot. 10
Bok lewy z tyłu

DOKUMENTACJA FOTOGRAFICZNA



Fot. 11
Bok lewy z przodu



Fot. 12
Próg lewy (widok od przodu)

DOKUMENTACJA FOTOGRAFICZNA



Fot. 13
Numer identyfikacyjny

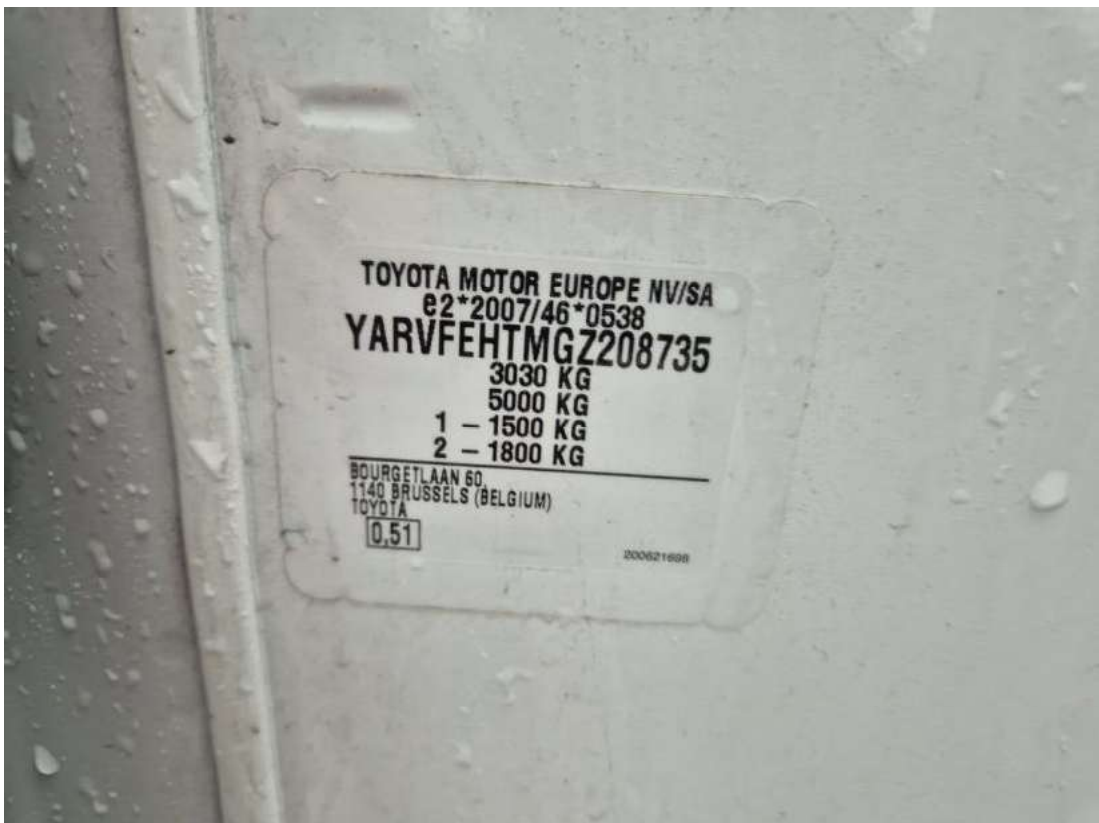

Fot. 14
Tabliczka znamionowa

DOKUMENTACJA FOTOGRAFICZNA



Fot. 15
Zestaw wskaźników - przebieg



Fot. 16
Widok przez otwarte drzwi przednie lewe

DOKUMENTACJA FOTOGRAFICZNA



Fot. 17

Widok przez otwarte drzwi tylne lewe



Fot. 18

Widok z tylnej kanapy na deskę rozd.

DOKUMENTACJA FOTOGRAFICZNA



Fot. 19
Konsola środkowa



Fot. 20
Tuneł środkowy

DOKUMENTACJA FOTOGRAFICZNA



Fot. 21

Kierownica (na wprost)



Fot. 22

Kierownica z lewej strony

DOKUMENTACJA FOTOGRAFICZNA



Fot. 23
Komora silnika



Fot. 24
Bagażnik

DOKUMENTACJA FOTOGRAFICZNA



Fot. 25
Koło zapasowe



Fot. 26
Spód pojazdu przód

DOKUMENTACJA FOTOGRAFICZNA



Fot. 29
Dow. Rej. Str.2 i klucze

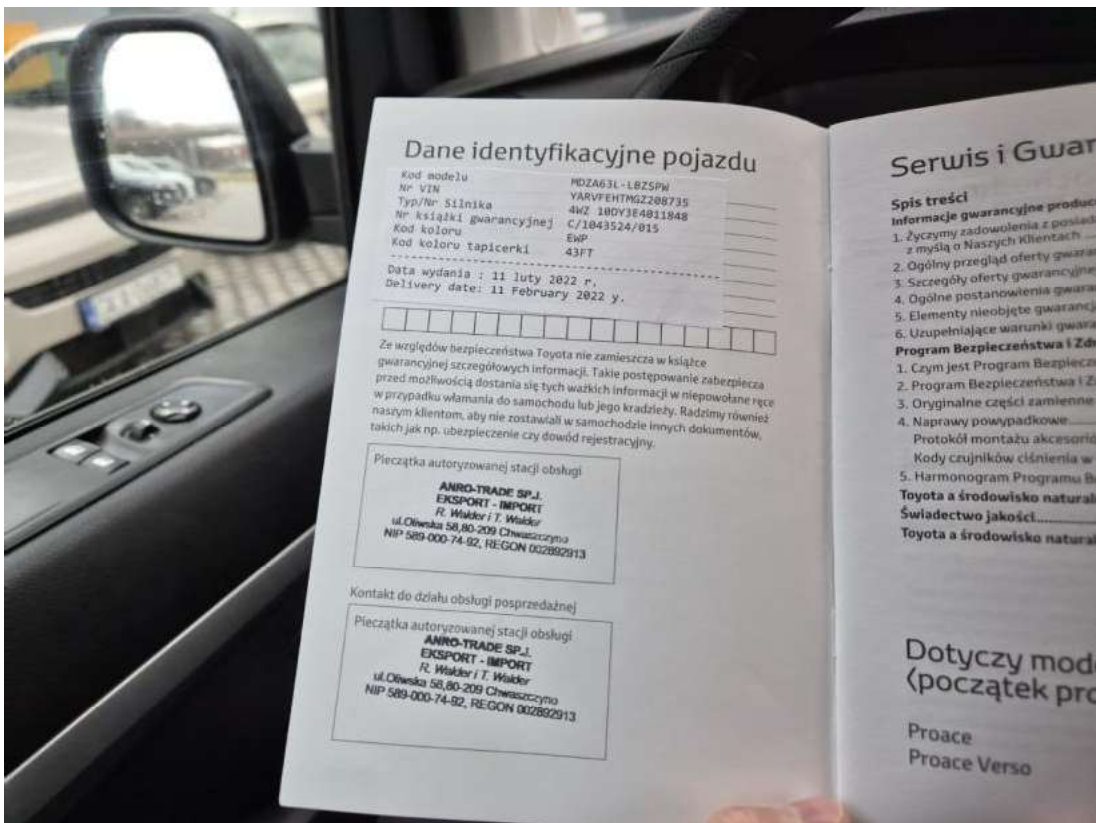

Fot. 30
Książka serwisowa – dane

DOKUMENTACJA FOTOGRAFICZNA

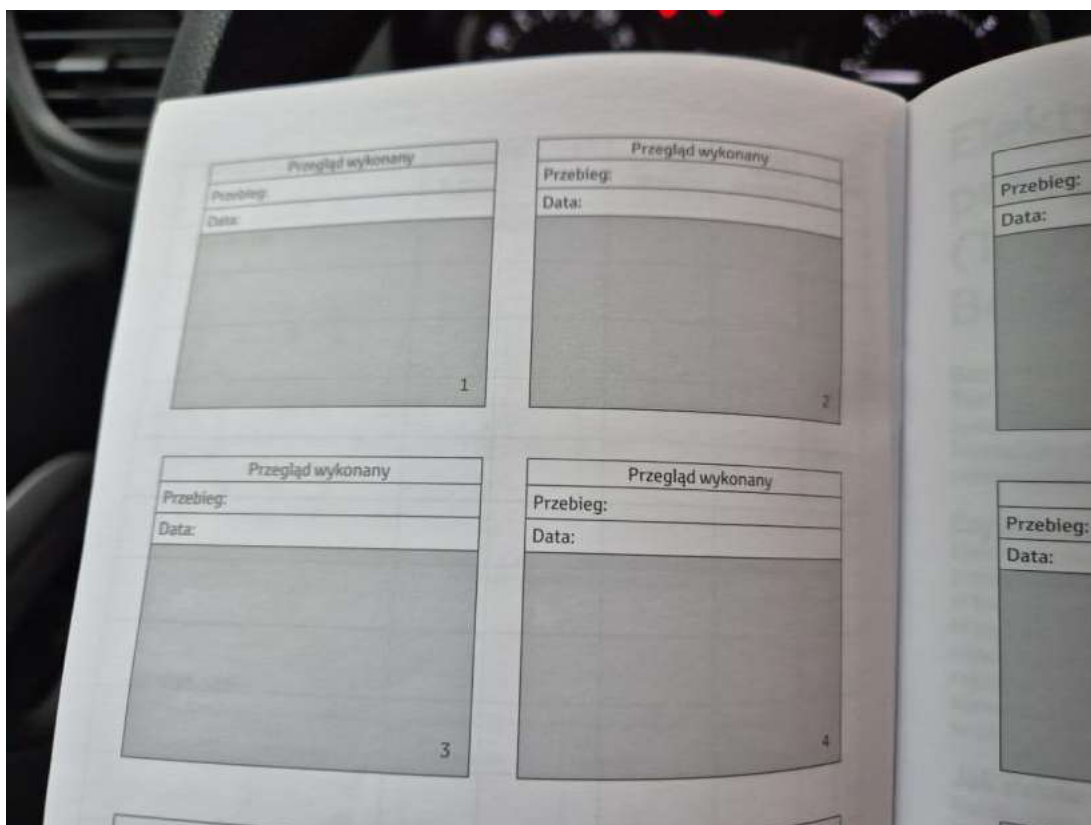

Fot. 31

Książka serwisowa – ostatni przegląd



Fot. 32

Instrukcje

DOKUMENTACJA FOTOGRAFICZNA



Fot. 33

Pokrywa komory silnika - Rysa/odprysk 1



Fot. 34

Pokrywa komory silnika - Rysa/odprysk 2

DOKUMENTACJA FOTOGRAFICZNA



Fot. 35
Pokrywa komory silnika() - Rysa/odprysk 3



Fot. 36
Zderzak - Rysa/odprysk 1

DOKUMENTACJA FOTOGRAFICZNA



Fot. 37
Zderzak przedni cz dolna - Rysa/odprysk 1



Fot. 38
Zderzak przedni cz dolna - Rysa/odprysk 2

DOKUMENTACJA FOTOGRAFICZNA



Fot. 39
Zderzak przedni cz dolna - Wgniecenie/odkształcenie 1



Fot. 40
Zderzak przedni cz dolna - Wgniecenie/odkształcenie 2

DOKUMENTACJA FOTOGRAFICZNA



Fot. 41

Opona przednia P - Pęknięcie/rozerwanie 1

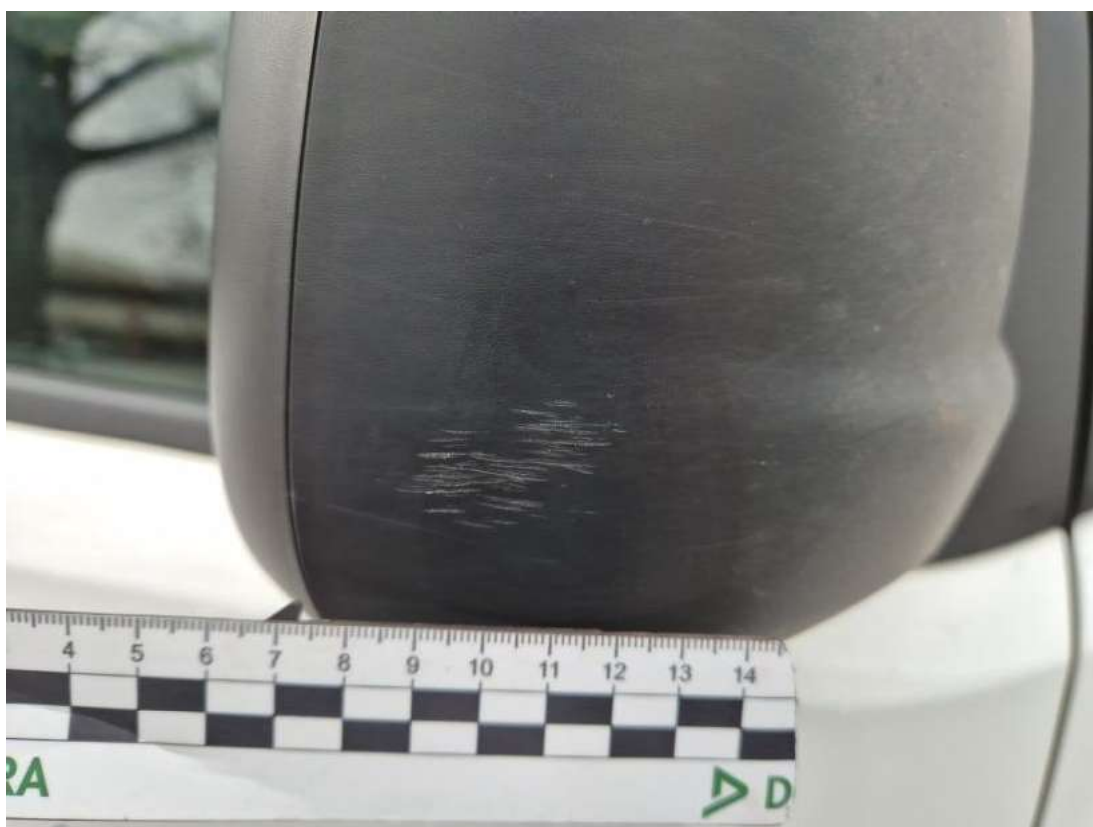

Fot. 42

Obudowa lusterka zew P - Rysa/odprysk 1

DOKUMENTACJA FOTOGRAFICZNA



Fot. 43

Próg P - Wgniecenie/odkształcenie 1



Fot. 44

Próg P - Wgniecenie/odkształcenie 2

DOKUMENTACJA FOTOGRAFICZNA



Fot. 45

Próg P() - Wgniecenie/odkształcenie 3



Fot. 46

Błotnik tylny P / Ściana boczna P - Wgniecenie/odkształcenie 1

DOKUMENTACJA FOTOGRAFICZNA

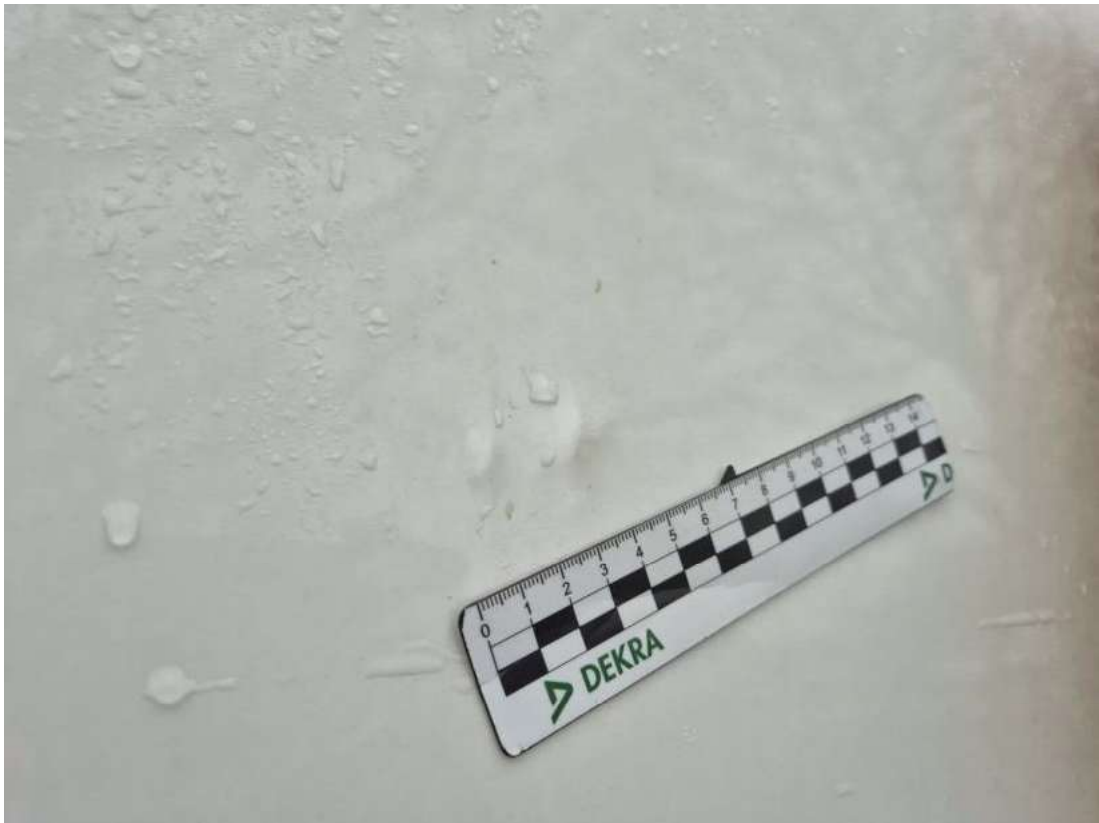

Fot. 47

Błotnik tylny P / Ściana boczna P - Wgniecenie/odkształcenie 2



Fot. 48

Opona tylna P - Pęknięcie/rozerwanie 1

DOKUMENTACJA FOTOGRAFICZNA



Fot. 49

Czujniki parkowania tył - Inne 1



Fot. 50

Zderzak tylny - Rysa/odprysk 1

DOKUMENTACJA FOTOGRAFICZNA



Fot. 51

Zderzak tylny - Wgniecenie/odkształcenie 1



Fot. 52

Zderzak tylny cz L - Rysa/odprysk 1

DOKUMENTACJA FOTOGRAFICZNA



Fot. 53

Dach - Wgniecenie/odkształcenie 1



Fot. 54

Drzwi przed L - Rysa/odprysk 1

DOKUMENTACJA FOTOGRAFICZNA



Fot. 55

Próg L - Rysa/odprysk 1



Fot. 56

Fotel prz. lew. - Inne 1

DOKUMENTACJA FOTOGRAFICZNA



Fot. 57
Fotel prz. praw. - Inne 1



Fot. 58
Uszczelka drzwi tylnych P - Pęknięcie/rozerwanie 1

DOKUMENTACJA FOTOGRAFICZNA



Fot. 59
Drzwi tyłu lewe - Wgniecenie/odkształcenie 1



Fot. 60
Drzwi tyłu prawe - Inne 1

DOKUMENTACJA FOTOGRAFICZNA



Fot. 61

Ściana prawa - Rysa/odprysk 1