

## Raport z oględzin pojazdu

Numer raportu	09864/2/26-15201	Data raportu	16-02-2026
Rzeczoznawcy	inż. Kamil Zareba (WSP) mgr inż. Paweł Barszcz (WSP)	Data oględzin	11-02-2026
Nr zlecenia	PCM(DZS)/GDA/08698/26/02/03		Miejsce oględzin
			MASTER1 POZNAŃ/KOMORNIKI, PLAT...

### Dane pojazdu

Numer identyfikacyjny (VIN)	<b>KNAGU417GL5385441</b>
Marka, model	KIA Optima Sedan 18-19
Typ, wersja	Optima 1.6 T-GDI L DCT
Numer rejestracyjny	GD658YL
Silnik (rodz./poj./moc)	benz./1591 ccm/132 kW
Stan licznika	137 374 km
Data 1. rej./rok prod.	27-11-2019/2019
Data nast. bad. techn.	12-11-2026
Nadwozie	sedan 4/5
Lakier	biały/2-warstwowy uni
Skrzynia biegów	automatyczna



### Wyposażenie pojazdu

ABS - system zapobiegający blokowaniu się kół podczas hamowania, Alarm obwodowy, Asystent utrzymania pasa ruchu, BAS - asystent układu hamulcowego, Bezprzewodowa, indukcyjna ładowarka do telefonu, Boczki drzwi wykończone skórą ekologiczną, Chromowana listwa wykończeniowa wokół górnej części szyb, Czujnik deszczu, Czujnik odległości przy parkowaniu - przód/tył, Czujnik zmiernych, ESC - układ stabilizacji toru jazdy, ESS - automatyczne włączanie świateł awaryjnych podczas gwałtownego hamowania, Felgi aluminiowe 17 z ogumieniem 215/55, Fotel kierowcy z elektryczną regulacją podparcia odcinka lędźwiowego, Fotel pasażera z regulacją wysokości, Fotele przednie ogrzewane z 3-stopniową regulacją, Funkcja oświetlania drogi do domu, Funkcja wyboru trybu jazdy : Normal, Eco, Sport, Smart, Gałka dźwigni zmiany biegów, skórzana, Gniazdo 12V oraz port USB do ładowania dla pasażerów tylnej kanapy, Gniazdo USB + AUX, HAC - system wspomagający pokonywanie podjazdów, Hamulec postojowy - elektryczny z Auto Hold, Immobilizer, Kia Driver Attention Alert - system ostrzegania o zmęczeniu kierowcy, Kia Smart Key - system otwierania pojazdu bez kluczyka, przycisk Start/Stop, Kierownica skórzana, Kierownica wielofunkcyjna, Kierownica z funkcją podgrzewania, Klamki wewnętrzne chromowane, Klimatyzacja automatyczna, Kluczyk składany, Kolumna kierownicy regulowana manualnie w dwóch płaszczyznach, Konsola centralna z podłokietnikiem oraz uchwyty na napoje pomiędzy fotelami, Konsola środkowa wykończona materiałem w kolorze czarnym o wysokim połysku, Koło zapasowe, dojazdowe, Lakier uni, Lampki do czytania z przodu, Lampy LED mijania oraz drogowe, funkcja samopoziomowania oraz dynamicznego doświetlania zakrętów, Lampy przednie LED, Lampy z funkcją dynamicznego doświetlania zakrętów, Lusterka boczne regulowane elektrycznie i podgrzewane, Lusterka boczne składane elektrycznie, Lusterka boczne z kierunkowskazami LED, Lusterko wsteczne elektrochromatyczne, Nawiew wentylacji na tylne miejsca, Poduszka powietrzna kolan kierowcy, Poduszki powietrzne 6 sztuk (czołowe poduszki kierowcy i pasażera, boczne poduszki - przód, kurtyny), Podłokietnik centralny tylnej kanapy z uchwytem na kubki, Popielniczka + zapalniczka, Regulacja podświetlenia deski rozdzielczej, gniazdo zasilania 12V w konsoli centralnej, Relingi dachowe, Schowek na okulary, Siatka do mocowania bagażu z uchwyty, System kontroli ciśnienia w oponach, System nawigacji KiaNaviSystem/ekran dot. 7 cali/Bluetooth/kamera cofania/MP3/AndroidAuto/AppleCar, System rozpoznawania znaków drogowych, Szyba przednia - termoizolacyjna, Szyby przednie i tylne sterowane elektrycznie, Szyby z powłoką hydrofobową dla kierowcy i pasażera, Tapicerka Premium (materiał/skóra ekologiczna), Tempomat + ogranicznik prędkości, Tylna kanapa składana, dzielona 60:40, Uchwyty ISOFIX do instalacji fotelika dziecięcego, VSM - system podpowiedzi ruchu kierowcy, Wspomaganie kierowcy - elektryczne, progresywne, Zamek centralny z pilotem, Zestaw głośnomówiący z Bluetooth, Zestaw zegarów z kolorowym wyświetlaczem komputera pokładowego LCD 4,3, Światła do jazdy dziennej LED, Światła przeciwmgielne LED, Lakier metalik/perły, System nawigacji KiaNaviSystem Plus z 8-calowym ekranem/Bluetooth/kamera cofania/Harman Kardon Audio

### Ogumienie

Oś	Koło	Producent, typ	Rozmiar	Profil zmierzony
przednia	prawe	FIRESTONE, WINTERHAWK 4	225/50 R17 98H	6,5 mm
	lewe	FIRESTONE, WINTERHAWK 4	225/50 R17 98H	7,0 mm
tylna	prawe	FIRESTONE, WINTERHAWK 4	225/50 R17 98H	6,5 mm
	lewe	FIRESTONE, WINTERHAWK 4	225/50 R17 98H	6,5 mm

### Dokumenty i akcesoria

[Dokumenty rej.] - POLISA UBEZP. (Nie.), Kluczyki (TAK - 2), Tablice rejestracyjne (TAK - 2), Dowód rejestracyjny (TAK), Karta pojazdu (NIE)

### Grubość powłoki lakierowej

W zakresie do 150 µm

Poz.	Nazwa części	Przedział grubości powłoki lakierowej [µm]
1	Słupek przedni lewy	do 150
2	Słupek przedni prawy	do 150
3	Słupek środkowy lewy	do 150
4	Słupek środkowy prawy	do 150
5	Próg lewy	do 150
6	Próg prawy	do 150
7	Dach	do 150

W zakresie do 200 µm

Poz.	Nazwa części	Przedział grubości powłoki lakierowej [µm]
1	Błotnik przedni lewy	150 - 200
2	Błotnik przedni prawy	150 - 200
3	Drzwi tylne lewe	150 - 200
4	Pokrywa bagażnika	150 - 200

## W zakresie do 300 µm

Poz.	Nazwa części	Przedział grubości powłoki lakierowej [µm]
1	Pokrywa komory silnika	150 - 300
2	Drzwi przednie lewe	150 - 300
3	Błotnik tylny lewy/ściana boczna lewa	150 - 300

## W zakresie do 500 µm

Poz.	Nazwa części	Przedział grubości powłoki lakierowej [µm]
1	Drzwi tylne prawe	200 - 500
2	Błotnik tylny prawy/ściana boczna prawa	150 - 500

## W zakresie do 1000 µm

Poz.	Nazwa części	Przedział grubości powłoki lakierowej [µm]
1	Drzwi przednie prawe	200 - 1000

**Stwierdzone uszkodzenia**

Poz.	Nazwa pozycji	Opis uszkodzeń	Kwalifik.	Naprawa [rbg]
1	Tarcza koła aluminiowa przód R	zarysowanie	WY	0.4
2	Tarcza koła aluminiowa tył L	zarysowanie	WY	0.4
3	Deska rozdzielcza	inne	WY	3.1
4	Nakładka konsoli środkowej	liczne, zarysowanie	WY	
5	Nakładka wew.pasa tylnego	zarysowanie	WY	0.2
6	Drzwi przednie (nieuzbrojone) L	odpryski lakieru, ślady korozji	NA	
7	Rama drzwi, przód R	odpryski lakieru	NA	
8	Pokrywa tylna	inne	NA	
9	Okładzina zderzaka przedniego	odpryski lakieru		
10	Błotnik tylny kpl. L	zarysowanie		
11	Błotnik tylny kpl. R	zarysowanie		
12	Kierownica przystosowana do Airbag	zarysowania eksploatacyjne		

DOKUMENTACJA FOTOGRAFICZNA



**Fot. 1**  
Przekątna przednia lewa



**Fot. 2**  
Przód

DOKUMENTACJA FOTOGRAFICZNA



**Fot. 3**  
Przekątna przednia prawa



**Fot. 4**  
Próg prawy (widok od przodu)

DOKUMENTACJA FOTOGRAFICZNA



**Fot. 5**  
Bok prawy z przodu



**Fot. 6**  
Bok prawy z tyłu

DOKUMENTACJA FOTOGRAFICZNA



**Fot. 7**  
Przekątna tylna prawa



**Fot. 8**  
Tył

DOKUMENTACJA FOTOGRAFICZNA



**Fot. 9**  
Przekątna tylna lewa



**Fot. 10**  
Bok lewy z tyłu

DOKUMENTACJA FOTOGRAFICZNA



**Fot. 11**  
Bok lewy z przodu



**Fot. 12**  
Próg lewy (widok od przodu)



DOKUMENTACJA FOTOGRAFICZNA



**Fot. 15**  
Zestaw wskaźników - przebieg



**Fot. 16**  
Widok przez otwarte drzwi przednie lewe

DOKUMENTACJA FOTOGRAFICZNA



**Fot. 17**

Widok przez otwarte drzwi tylne lewe



**Fot. 18**

Widok z tylnej kanapy na deskę rozdzielczą

DOKUMENTACJA FOTOGRAFICZNA



**Fot. 19**  
Konsola środkowa



**Fot. 20**  
Tuneł środkowy

DOKUMENTACJA FOTOGRAFICZNA



**Fot. 21**  
Kierownica (na wprost)



**Fot. 22**  
Kierownica z lewej strony

DOKUMENTACJA FOTOGRAFICZNA



**Fot. 23**  
Komora silnika



**Fot. 24**  
Bagażnik

DOKUMENTACJA FOTOGRAFICZNA



**Fot. 25**  
Koło zapasowe



**Fot. 26**  
Spód pojazdu przód

DOKUMENTACJA FOTOGRAFICZNA



**Fot. 27**  
Spód pojazdu tył



**Fot. 28**  
Tarcza hamulcowa przednia lewa

DOKUMENTACJA FOTOGRAFICZNA



**Fot. 29**

Tarcza hamulcowa przednia prawa



**Fot. 30**

Tarcza hamulcowa tylna prawa

**DOKUMENTACJA FOTOGRAFICZNA**



**Fot. 31**  
Tarcza hamulcowa tylna lewa



**Fot. 32**  
Dowód rej. Str. 1

**DOKUMENTACJA FOTOGRAFICZNA**



**Fot. 33**  
Dow. Rej. Str.2 i klucze

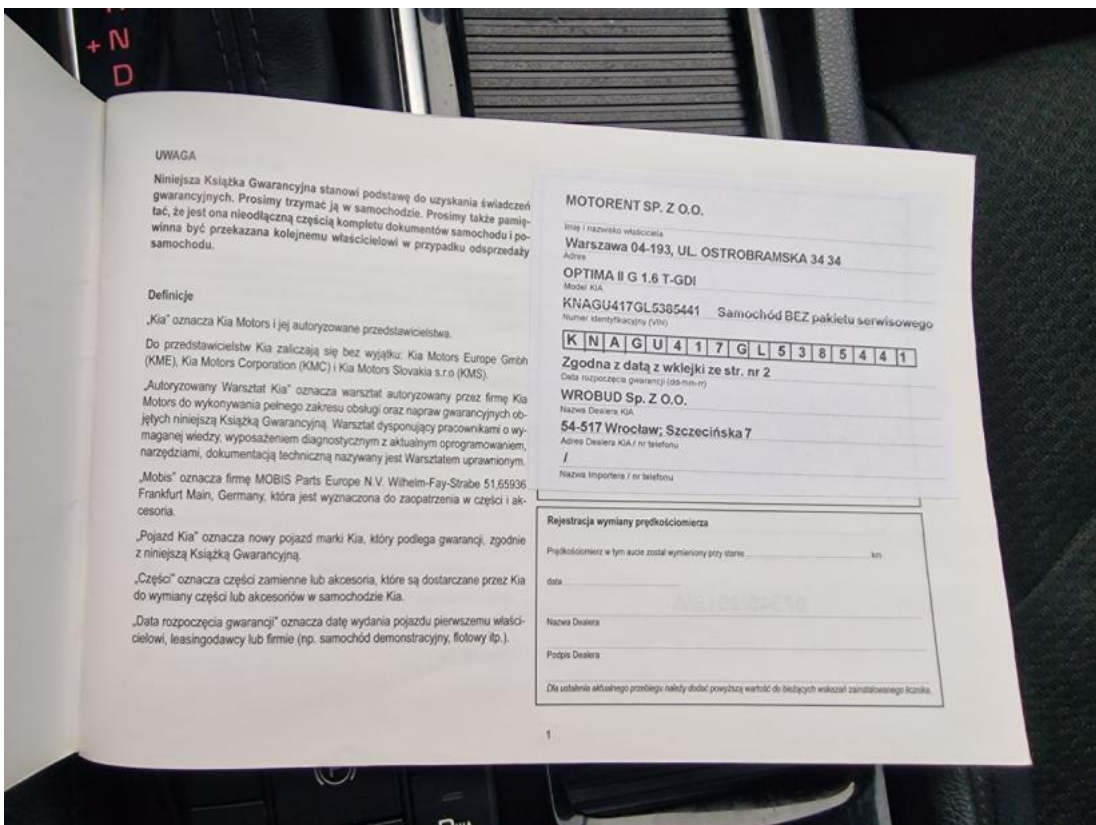

**Fot. 34**  
Książka serwisowa – dane

DOKUMENTACJA FOTOGRAFICZNA

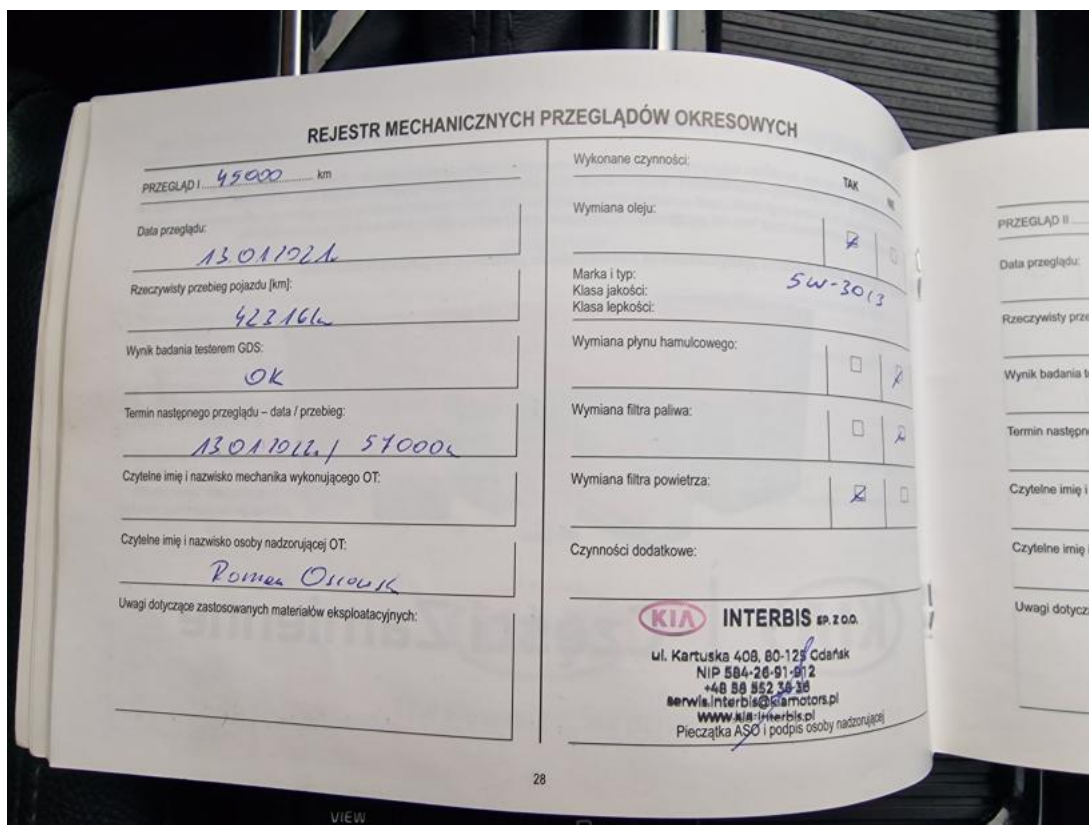

**Fot. 35**  
Książka serwisowa – ostatni przegląd



**Fot. 36**  
Instrukcje

DOKUMENTACJA FOTOGRAFICZNA



**Fot. 37**

Zderzak - zdjęcie poglądowe 1



**Fot. 38**

Zderzak - Rysa/odprysk 1

DOKUMENTACJA FOTOGRAFICZNA



**Fot. 39**  
Felga aluminiowa przednia P - zdjęcie poglądowe 1



**Fot. 40**  
Felga aluminiowa przednia P - zdjęcie poglądowe 2

DOKUMENTACJA FOTOGRAFICZNA



**Fot. 41**

Felga aluminiowa przednia P - Inne 1



**Fot. 42**

Felga aluminiowa przednia P - Inne 2

DOKUMENTACJA FOTOGRAFICZNA



**Fot. 43**

Błotnik tylny P / Ściana boczna P - zdjęcie poglądowe 1



**Fot. 44**

Błotnik tylny P / Ściana boczna P - Inne 1

DOKUMENTACJA FOTOGRAFICZNA



**Fot. 45**

Pokrywy bagażnika - zdjęcie pogładowe 1

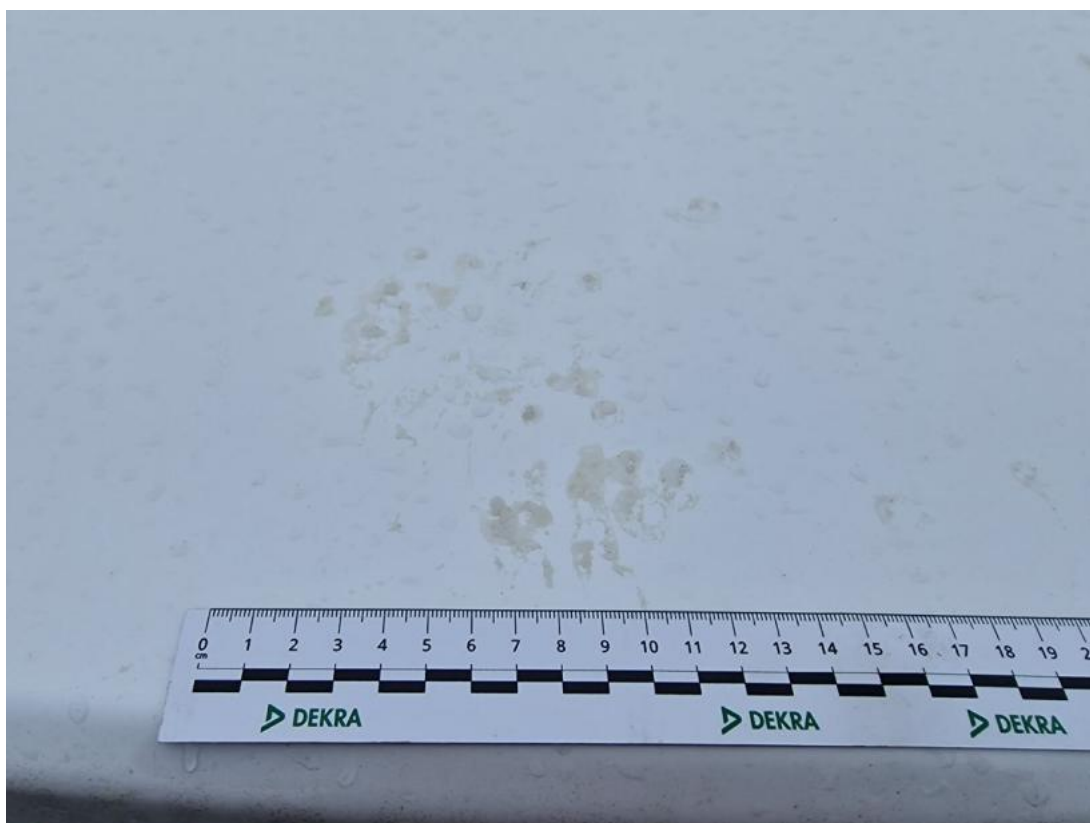

**Fot. 46**

Pokrywy bagażnika - Inne 1

DOKUMENTACJA FOTOGRAFICZNA



**Fot. 47**

Rama dachu P - zdjęcie poglądowe 1



**Fot. 48**

Rama dachu P - Inne 1

DOKUMENTACJA FOTOGRAFICZNA



**Fot. 49**

Błotnik tylny L / Ściana boczna L - zdjęcie poglądowe 1



**Fot. 50**

Błotnik tylny L / Ściana boczna L - Rysa/odprysk 1

DOKUMENTACJA FOTOGRAFICZNA



**Fot. 51**

Felga aluminiowa tylna L - zdjęcie poglądowe 1



**Fot. 52**

Felga aluminiowa tylna L - zdjęcie poglądowe 2

DOKUMENTACJA FOTOGRAFICZNA



**Fot. 53**  
Felga aluminiowa tylna L - Inne 1



**Fot. 54**  
Felga aluminiowa tylna L - Inne 2

DOKUMENTACJA FOTOGRAFICZNA



**Fot. 55**  
Drzwi przed L - zdjęcie poglądowe 1



**Fot. 56**  
Drzwi przed L - zdjęcie poglądowe 2

DOKUMENTACJA FOTOGRAFICZNA



**Fot. 57**  
Drzwi przed L - Inne 1



**Fot. 58**  
Drzwi przed L - Inne 2

DOKUMENTACJA FOTOGRAFICZNA



**Fot. 59**

Koło kierownicy - zdjęcie poglądowe 1



**Fot. 60**

Koło kierownicy - Rysa/odprysk 1

DOKUMENTACJA FOTOGRAFICZNA



**Fot. 61**

Konsola środkowa - zdjęcie poglądowe 1



**Fot. 62**

Konsola środkowa - zdjęcie poglądowe 2

DOKUMENTACJA FOTOGRAFICZNA



**Fot. 63**

Konsola środkowa - Inne 1



**Fot. 64**

Konsola tunelu śr. - zdjęcie poglądowe 1

DOKUMENTACJA FOTOGRAFICZNA



**Fot. 65**

Konsola tunelu śr. - Rysa/odprysk 1



**Fot. 66**

Wykładzina podłogi bagażnika - zdjęcie poglądowe 1

DOKUMENTACJA FOTOGRAFICZNA

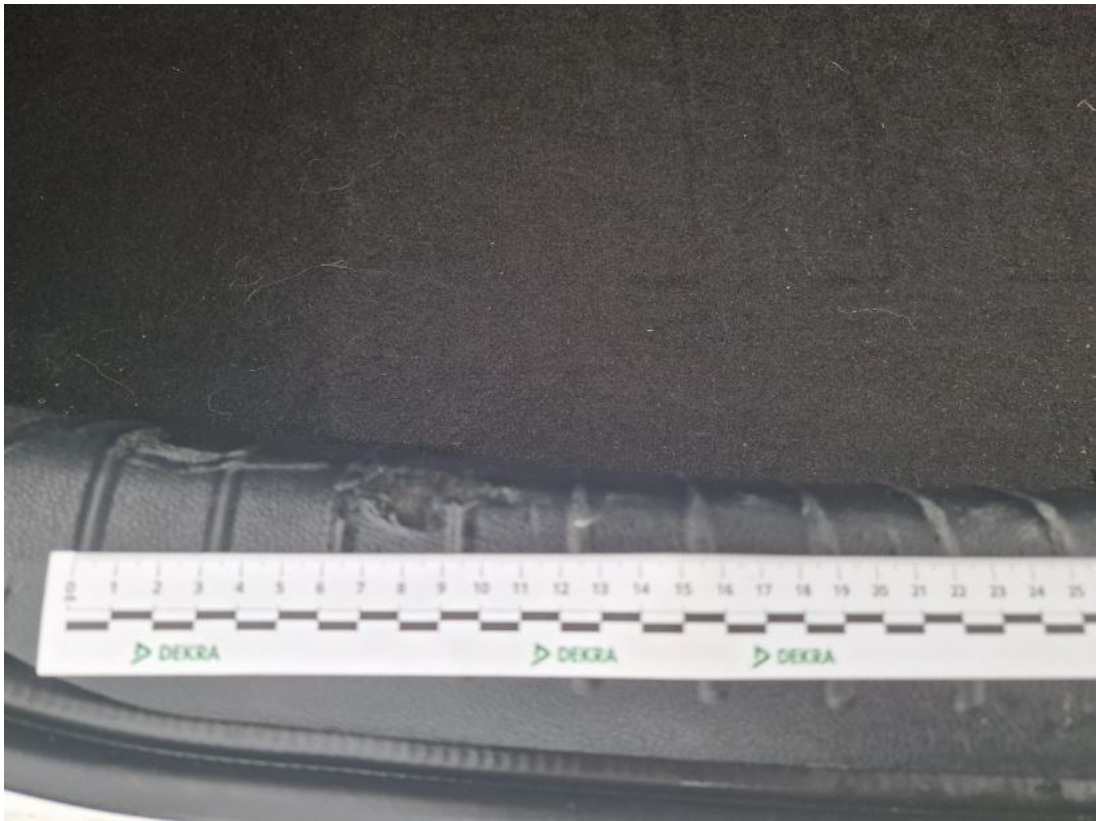

**Fot. 67**

Wykładzina podłogi bagażnika - zdjęcie poglądowe 2



**Fot. 68**

Wykładzina podłogi bagażnika - Rysa/odprysk 1

DOKUMENTACJA FOTOGRAFICZNA



**Fot. 69**

Wykładzina podłogi bagażnika - Rysa/odprysk 2