

Nr zlecenia: 22/01/04/2026/CarArena STANDARD

z dnia: 2026/04/01

Zleceniodawca:

CARARENA - Aukcje Samochodowe
ul. Budowlanych 7
62-081 Baranowo

Rzeczoznawca:

Rafał Choroma ski/zatw. Pion Weryfikacyjny eRzeczoznawcy



WYCENA WARTO CI

Zadanie: Ocena stanu technicznego i okre lenie warto ci rynkowej pojazdu

DANE IDENTYFIKACYJNE POJAZDU

Dane: [O] IV-2026

Rodzaj pojazdu: Samochód osobowy	VIN: TMAH351BAPJ210967
Marka: HYUNDAI	Nr rejestracyjny: WU7854R
Model pojazdu: i30 1.0 MR`20 E6	Nr Info-Ekspert: 016-02116
Wersja: Smart	Rok produkcji: 2023

Wskazanie drogomierza	42406 km
Data pierwszej rejestracji	2024/02/16
Data wa no ci badania technicznego	2027/02/15
Rodzaj nadwozia	hatchback 5 drzwiowy
Dop. masa całk.	1800 kg
Jednostka nap dowia	z zapłonem iskrowym (wtrysk)
Pojemno / Moc silnika	998 ccm / 88kW (120KM)
Doładowanie	Turbosp. z chłodn. powietrza
Liczba cylindrów / Układ cylindrów / Liczba zaworów	3 / rz dowy / 12
Rodzaj skrzyni biegów	manualna
Rodzaj nap du	przedni (4x2)
Kolor powłoki lakierowej, (rodzaj lakieru)	Srebrny 2-warstwowy z efektem metalicznym

WYPOSA ENIE STANDARDOWE

L.p. Nazwa elementu wyposażenia	L.p. Nazwa elementu wyposażenia
1 ABS - system zapobiegaj cy blokowaniu kół	40 O wietlenie przestrzeni baga owej
2 Asystent zapobiegania kolizji czołowych z wykrywaniem pieszych FCA	41 Podłoga baga nika dwupoziomowa
3 Autoalarm	42 Podłokietnik przedni ze schowkiem
4 Czujniki ci nienia w oponach	43 Podłokietnik tylny z uchwytem na napoje
5 Czujniki parkowania - tył	44 Poduszka powietrzna kierowcy
6 D wignia zmiany biegów pokryta skór	45 Poduszka powietrzna pasa era
7 Fotel kierowcy z 2-stopniow regulacj podparcia l d wiowego	46 Poduszki powietrzne boczne przednie

8	Fotel kierowcy z regulacją wysoko ci	47	Półka nad przestrzeni baga ow
9	Fotel pasażera z regulacją wysoko ci	48	Przygotowanie do montażu hak holowniczego
10	Głośniki w drzwiach przednich	49	Radio cyfrowe DAB
11	Głośniki w drzwiach tylnych	50	Schówek na okulary
12	Głośniki wysokotonowe	51	Siatka mocująca bagaż
13	Gniazdo 12V	52	Spoiler dachowy
14	Gniazdo 12V w bagażniku	53	Sterowanie systemem audio w kierownicy
15	Haczyki do mocowania bagażu	54	System automatycznego odparowania szyby
16	Immobilizer	55	System Bluetooth z obsługą komend głosowych
17	Integracja z telefonami mobilnymi Apple Car Play™ + Android Auto™	56	System do wietlania zakrętów statyczny
18	Kamera cofania	57	System kontroli podjazdu HAC
19	Kanapa tylna dzielona i składana w stosunku 60/40	58	System kontroli uwagi kierowcy DAW
20	Kierownica podgrzewana	59	System stabilizacji toru jazdy ESC
21	Kierownica pokryta skórą	60	System sygnalizacji odjechania poprzedzającego samochodu LVDA
22	Kieszenie w oparciach foteli przednich	61	System utrzymania pasa ruchu LKA
23	Klamki zewnętrzne w kolorze nadwozia	62	Szyba tylna podgrzewana z wyłaznikiem czasowym
24	Klimatyzacja automatyczna 2 strefowa	63	Szyby tylne przyciemniane
25	Kolumna kierownicy regulowana w 2 płaszczyznach	64	wiatła automatyczne
26	Koło zapasowe dojazdowe	65	wiatła do jazdy dziennej LED
27	Krata wlotu powietrza czarna z chromowanym wykończeniem	66	wiatła p/mgienne przednie
28	Kurtyny powietrzne boczne	67	wiatło dodatkowe STOP LED
29	*Lakier metalizowany	68	Tapicerka tekstylna
30	Listwa ozdobna zderzaka tylnego, chromowana	69	Tarcze kół aluminiowe 16"
31	Lusterka zewnętrzne składane elektrycznie	70	Tempomat
32	Lusterka zewnętrzne w kolorze czarnym błyszczącym	71	Uchwyty na kubki
33	Lusterka zewnętrzne z kierunkowskazami	72	Wskaźnik poziomu płynu do spryskiwaczy
34	Mocowanie fotelików dziecięcych ISOFIX	73	Wspomaganie układu kierowniczego elektryczne
35	Nawiew powietrza na siedzenia tylne	74	Wyświetlacz komputera pokładowego kolorowy 3,5"
36	Opony Michelin	75	Zabezpieczenie drzwi tylnych przed otwarciem od wewnątrz
37	Oslony przeciwsłoneczne z lusterkami pod wietlanymi	76	Zagłówki tylne z regulacją wysoko ci
38	Oświetlenie do czytania (przód)	77	Zamek centralny zdalnie sterowany
39	Oświetlenie drugiego rzędu	78	Złącze "USB"

L.p. Nazwa pakietu / elementu pakietu wyposażenia standardowego

- 1 Fotele przednie podgrzewane
 - Fotel kierowcy podgrzewany
 - Fotel pasażera podgrzewany
- 2 Lusterka zewnętrzne podgrzewane i regulowane elektrycznie
 - Lusterka zewnętrzne regulowane elektrycznie
 - Lusterka zewnętrzne podgrzewane elektrycznie
- 3 Podłokietnik siedzeń tylnych z otworem na długie przedmioty
 - Otwór na długie przedmioty w siedzeniu tylnym
 - Podłokietniki siedzeń tylnych
- 4 System multimedialny z ekranem dotykowym 8"
 - System multimedialny
 - Wyświetlacz 8" kolorowy, dotykowy
- 5 Szyby przednie i tylne regulowane elektrycznie z auto up/down
 - Szyby przednie regulowane elektrycznie
 - Szyby tylne regulowane elektrycznie

OPIS ZAMONTOWANEGO W POJE DZIE OGUMIENIA

Koło	Marka, typ	Bieżnik [mm]
Przednie lewe:	SEMPERIT 205/55 R16 91T SPEED GRIP 5 TL	6,0
Przednie prawe:	SEMPERIT 205/55 R16 91T SPEED GRIP 5 TL	6,0
Tylne lewe:	SEMPERIT 205/55 R16 91T SPEED GRIP 5 TL	7,0
Tylne prawe:	SEMPERIT 205/55 R16 91T SPEED GRIP 5 TL	7,0

KOREKTY WARTO CI POJAZDU

KOREKTA ZA PIERWSZ REJESTRACJ	(+)
KOREKTA ZA PRZEBIEG	(-)
KOREKTY RÓ NE:	
Konieczne naprawy pojazdu	(-)
Stan utrzymania i dbała o pojazd	(-)
Ryzyko dodatkowych wad i uszkodze	(-)
KOREKTY RÓ NE RAZEM	(-)
KOREKTA ZA OGUMIENIE	(+)

UWAGI RZECZOZNAWCY DOTYCZ CE WYCENY

Dokonano sprawdzenia historii pojazdu w bazie CEPiK.

Pojazd po szkodzie komunikacyjnej - uszkodzony lewy przód pojazdu.

Istnieje ryzyko wykrycia dodatkowych wad i uszkodze po weryfikacji serwisowej.

Niniejsza opinia nie jest ekspertyz stanu technicznego ani gwarancj niezawodno ci zespołów i podzespołów pojazdu, została sporz dzona wyłącznie na podstawie ogl dzin w warunkach istniejących w miejscu badania.

Opinia okre la wyłącznie szacunkow warto rynkow pojazdu i mo e by wykorzystywana tylko przez zlecającego. Sporz dzający opinii zastrzega si , e nie ponosi odpowiedzialno ci za wady ukryte pojazdu, wady prawne, bł dy w dokumentacji, bł dy monta u.

Opinia została sporz dzona bezstronnie.

Ogl dziny wykonywał: Patryk Kraszewski

Wycen wykonał: Rafał Choroma ski

OPIS STANU TECHNICZNEGO ZESPOŁÓW POJAZDU



NADWOZIE - Szkielet i poszycia zewn trzne

L.p.	Nazwa elementu	L / P	Rodzaj uszkodzenia	Opis	Fot. nr
1	Błotnik przedni	L	Zdeformowany, pogi ty, rozerwane mocowanie błotnika		
2	Pokrywa przednia		Zdeformowana, pogi ta		
3	Drzwi boczne przednie	L	Wgniecione, zdeformowane, zarysowania powłoki lakierowej		
4	Słupek przedni	P	Zarysowania powłoki lakierowej		
5	Błotnik tylny	P	Zarysowania powłoki lakierowej		
6	Wn ka drzwi przednich	L	Zarysowania lakieru, wgniecenia		
7	Wn ka drzwi przednich	P	Zarysowania lakieru, wgniecenia		
8	Rama dachu	L	Zarysowania lakieru		

Pojazd po uszkodzie komunikacyjnej - uszkodzony lewy przód pojazdu.
Na pozostałych elementach oblachowania bryły nadwozia stwierdzono również typowe dla jego okresu eksploatacji uszkodzenia powłoki lakierowej (zarysowania, odpryski, itp.).
Szczegółowy stan pojazdu zobrazowany w dokumentacji zdjęciowej.



NADWOZIE – Opis powłoki lakierowej

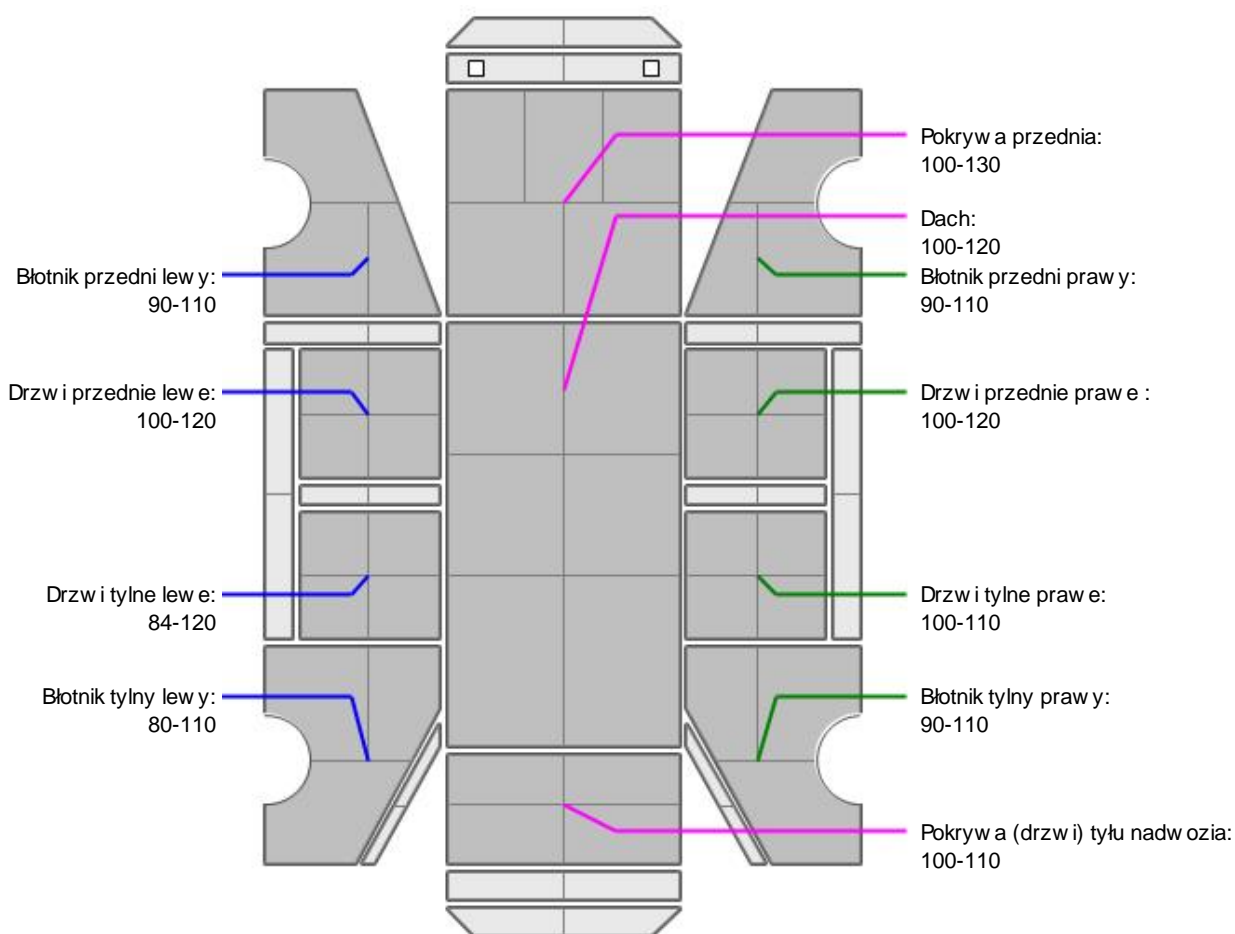

L.p.	Nazwa elementu	L / P	Grubość powłoki [μm]	Opis
1	Pokrywa przednia		100-130	
2	Dach		100-120	
3	Błotnik przedni	L	90-110	
4	Drzwi przednie	L	100-120	
5	Drzwi tylne	L	84-120	
6	Błotnik tylny	L	80-110	
7	Błotnik przedni	P	90-110	
8	Drzwi przednie	P	100-120	
9	Drzwi tylne	P	100-110	
10	Błotnik tylny	P	90-110	
11	Pokrywa (drzwi) tyłu nadwozia		100-110	

Podane przedziały grubości powłoki lakierowej poszczególnych elementów dotyczą wyłącznie punktów pomiarowych, tj. trzech wybranych miejsc na danym elemencie nadwozia. Nie oznacza to, że w pozostałych obszarach danego elementu grubość powłoki jest jednakowa ani że nie może wykraczać poza wskazane zakresy. Pomiary wykonano urządzeniem bezdźwiękowym w posiadaniu rzeczoznawcy. Pomiar wykonany innym przyrządem może się różnić.

**NADWOZIE – Wyposażenie zewnętrzne**

L.p.	Nazwa elementu	L / P	Rodzaj uszkodzenia	Opis	Fot. nr
1	Zderzak przedni		Zarysowany, połamany		
2	Reflektor	L	Brak		
3	Szyba przednia		Odpryski warstwy zewnętrznej		
4	Nadkole przednie	L	Połamane		

**NADWOZIE – Wyposażenie wewnętrzne**

Wnętrze pojazdu nosi typowe dla jego okresu eksploatacji zabrudzenia oraz zużycie wszystkich elementów.

JAZDA KONTROLNA

Podczas oględzin nie udało się uruchomić silnika pojazdu (rozładowany/uszkodzony akumulator). Odczytano jedynie przebieg pojazdu.

Brak dodatkowych informacji na temat stanu technicznego pojazdu.

Istnieje ryzyko wykrycia dodatkowych wad i uszkodzeń po weryfikacji serwisowej.

POZOSTAŁE INFORMACJE**1 Pochodzenie pojazdu**

Krajowy

2 Badanie poprawności numerów identyfikacyjnych

Numer VIN wybity na karoserii oraz numer VIN tabliczki znamionowej zgodny z dowodem rejestracyjnym.

3 Weryfikacja odczytanego stanu drogomierza

Odczytany z licznika.

Zastrzeżenia ograniczające opinię

Ü Zawarte w niniejszej Wycenie/Raporcie informacje (w tym dotyczące wyposażenia) służy jedynie ogólnym celom informacyjnym. Wycena/Raport nie może być zatem traktowana jako oferta w rozumieniu przepisów Kodeksu Cywilnego oraz opisu towaru ani zapewnienia w rozumieniu art. 4 Ustawy z dnia 27 lipca 2002 roku o szczególnych warunkach sprzedaży konsumenckiej.

Ü Wycena/Raport została sporządzona w celu ustalenia istnienia albo nieistnienia uszkodzeń nieakceptowalnych poza cenę umowy korzystania z samochodu lub innych okoliczności uzgodnionych w zleceniu. Wycena/Raport nie obejmuje typowych uszkodzeń wynikających z eksploatacji samochodu oraz jego standardowego zużycia.

Ü Je li chcesz traktować ten dokument jako źródło wiedzy o samochodzie przy jego zakupie, czynisz to na własną odpowiedzialność. Rzeczoznawca nie ponosi odpowiedzialności za takie użycie tej Wyceny/Raporu.

Ü Niniejsza wycena służy wyłącznie do oszacowania wartości rynkowej przedmiotu wyceny i nie może być wykorzystywana do żadnego innego celu, ni wymienionego powyżej. W szczególności wycena nie może stanowić podstawy do oceny cech i stanu wycenianego obiektu przy jego zakupie.

Ü Rzeczoznawca nie bierze na siebie odpowiedzialności za wady ukryte (prawne i fizyczne) oraz ewentualne skutki wynikające z dalszego użytkowania przedmiotu wyceny, a także za skutki wykorzystania samej wyceny.

Ü Powyższa wycena nie jest ekspertyzą stanu technicznego przedmiotu wyceny i za taką nie może być uznawana, w szczególności nie może być traktowana jako gwarancja sprzedaży przedmiotu wyceny za oszacowaną wartość.

Ü Wycenę przeprowadzono w oparciu o dostarczoną dokumentację oraz badanie organoleptyczne wycenianego obiektu. Nie prowadzono badań diagnostycznych oraz weryfikacji warsztatowej przedmiotu wyceny.

Ü Nie stwierdzono dodatkowych niesprawności i/lub uszkodzeń i/lub braków w zakresie możliwym do ustalenia w warunkach oględzin tj. bez dostępu do spodu pojazdu, specjalistycznego sprzętu diagnostycznego, jazdy próbnej wykonanej w warunkach drogowych z obciążeniem.

- ü Rzeczoznawca podczas oglądzin poza warsztatem nie jest w stanie stwierdzić wypadkowej przeszłości pojazdu. W przypadku podwyższonych wartości pomiarów powłoki lakierowej, konieczna jest ekspertyza w warunkach warsztatowych.
- ü Rok produkcji pojazdu - nie weryfikowano. Przyjeto w oparciu o dane przekazane przez Zleceniodawcę.
- ü Niniejsza wycena nie może być publikowana w całości w jakimkolwiek dokumencie bez zgody wykonawców i bez uzgodnienia z nimi formy i treści takiej publikacji. Zakaz publikacji nie dotyczy posługiwania się wycenami w umowach cywilno-prawnych zawieranych przez zleceniodawcę i dotyczących przedmiotu.
- ü Przed odbiorem pojazdu, kupujący zobowiązany jest do konfrontacji rzeczywistego stanu z informacjami zawartymi w wycenie. Odbiór przedmiotu jest równoznaczny ze zrzeczeniem się wszelkich roszczeń, co do stanu technicznego.
- ü Nie badano poprawności i/lub budowy numerów identyfikacyjnych/seryjnych obiektu oraz nie weryfikowano prawdziwości danych obiektu.
- ü Niniejsza wycena nie może być traktowana jako gwarancja sprzedaży przedmiotu wyceny za oszacowaną wartość.
- ü W przypadku ujawnienia dodatkowych informacji dotyczących przedmiotowego pojazdu, niedostępnych w czasie wykonywania niniejszej opinii, zaprezentowane stanowisko może ulec zmianie.
- ü W opinii założono, że nie wykryto żadnych faktów, które mogłyby istotnie wpływać na wartość wycenionego pojazdu, jeżeli w opisie pojazdu nie widnieje inaczej.
- ü Rzeczoznawca nie ponosi odpowiedzialności za ewentualne błędy wynikające z przedstawionych informacji otrzymanych od użytkownika/sprzedawcy/zamawiającego wyceny, jeżeli brak podstaw do kwestionowania ich zgodnie ze stanem rzeczywistym lub te ustalenie stanu rzeczywistego przez rzeczoznawcę było niemożliwe lub znacznie utrudnione.
- ü Wyposażenie standardowe wg. Info - Ekspert. Rzeczoznawca nie ponosi odpowiedzialności za ewentualne błędy programu. Lista wyposażenia w wycenie ma charakter poglądowy i nie potwierdza kompletności. Aby ustalić specyfikacje fabrycznego wyposażenia należy zwrócić się do dealera.
- ü W warunkach, w jakich przeprowadzono oglądżiny rzeczoznawca nie miał możliwości zweryfikowania poprawności działania całego wyposażenia.
- ü Opis stanu technicznego pojazdu jest ważny na dzień oglądzin. Rzeczoznawca nie bierze odpowiedzialności za zmiany stanu pojazdu wynikające z dalszej eksploatacji lub postoju (np. uszkodzenie akumulatora, powiększenie lub powstanie ognisk korozji, uszkodzenie układu hamulcowego, itp.) – zaleca się sprawdzenie daty wyceny.
- ü Jeżeli elementy jednostki napędowej, układu przeniesienia napędu itp., są rozmontowane, rzeczoznawca nie weryfikuje kompletności poszczególnych układów. Możliwość występowania braków w kompletacji (np. ze względu na wykorzystanie unieruchomionego pojazdu jako „dawcy części”).
- ü Nie weryfikowano odczytanego stanu drogomierza z zapisami w urzędzeniach elektronicznych pojazdu. Rzeczoznawca nie dokonuje oceny autentyczności przebiegu.
- ü W przypadku pojazdów z niesprawnym akumulatorem lub bez niego - podłączenie sprawnego akumulatora nie gwarantuje sprawności technicznej pojazdu. W związku z tym przyjmuje się, iż stan techniczny pojazdu jest nieznanym, istnieje ryzyko ujawnienia wad ukrytych i dodatkowych uszkodzeń.
- ü Nie weryfikowano gwarancji, statusu pakietów serwisowych i kompletności w zakresie osprzętu dodatkowego, z którym przedmiot był zamówiony.

Dokument wystawiony elektronicznie, ważny bez podpisu

DOKUMENTACJA FOTOGRAFICZNA



Fot. nr 1



Fot. nr 2



Fot. nr 3



Fot. nr 4



Fot. nr 5



Fot. nr 6



Fot. nr 7

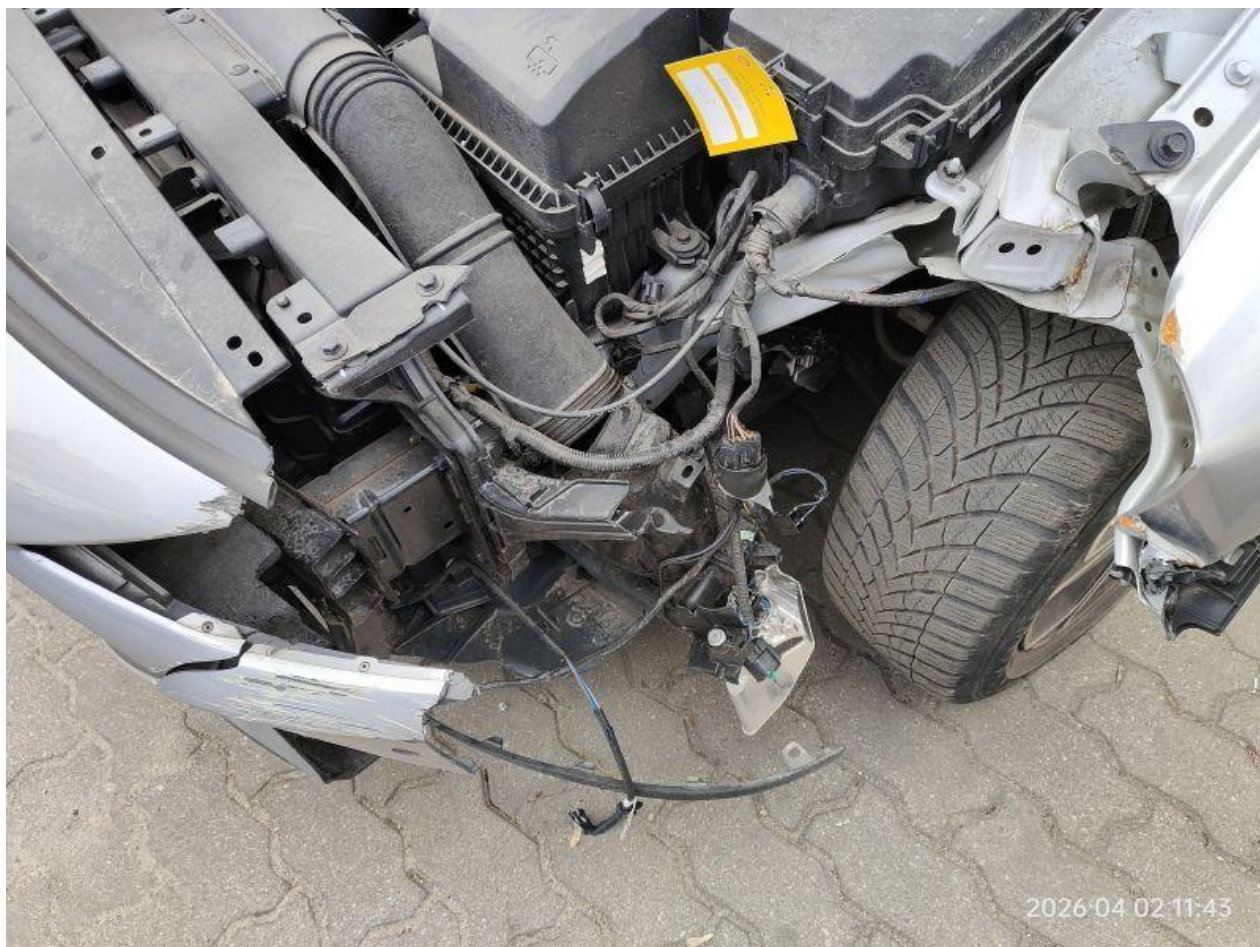

Fot. nr 8



Fot. nr 9



Fot. nr 10



Fot. nr 11



Fot. nr 12



Fot. nr 13



Fot. nr 14



Fot. nr 15



Fot. nr 16



Fot. nr 17



Fot. nr 18



Fot. nr 19



Fot. nr 20

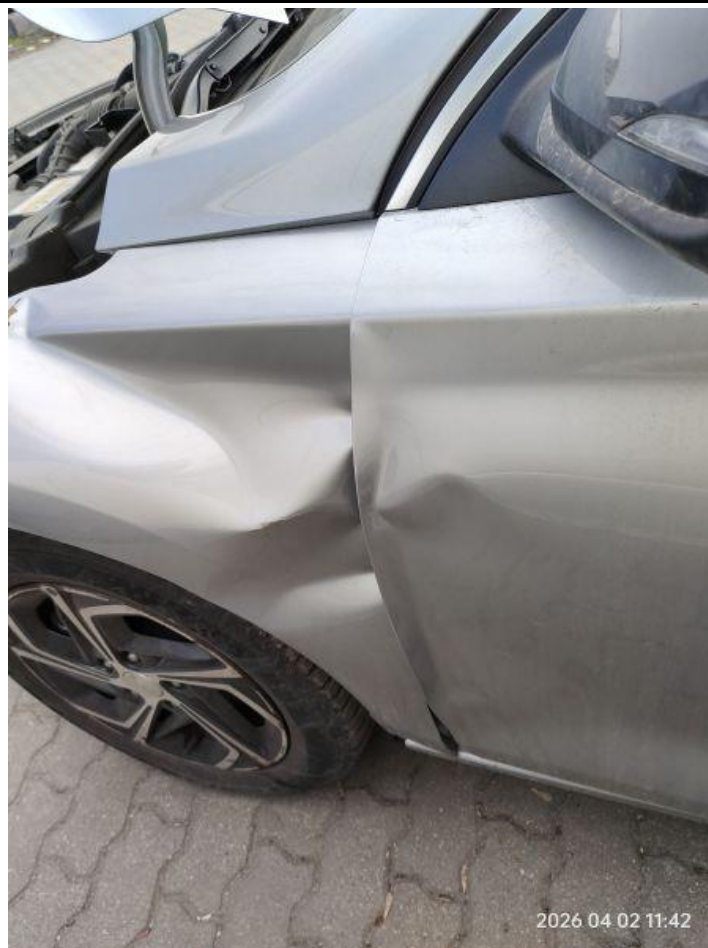

Fot. nr 21



Fot. nr 22



Fot. nr 23



Fot. nr 24



Fot. nr 25



Fot. nr 26



Fot. nr 27

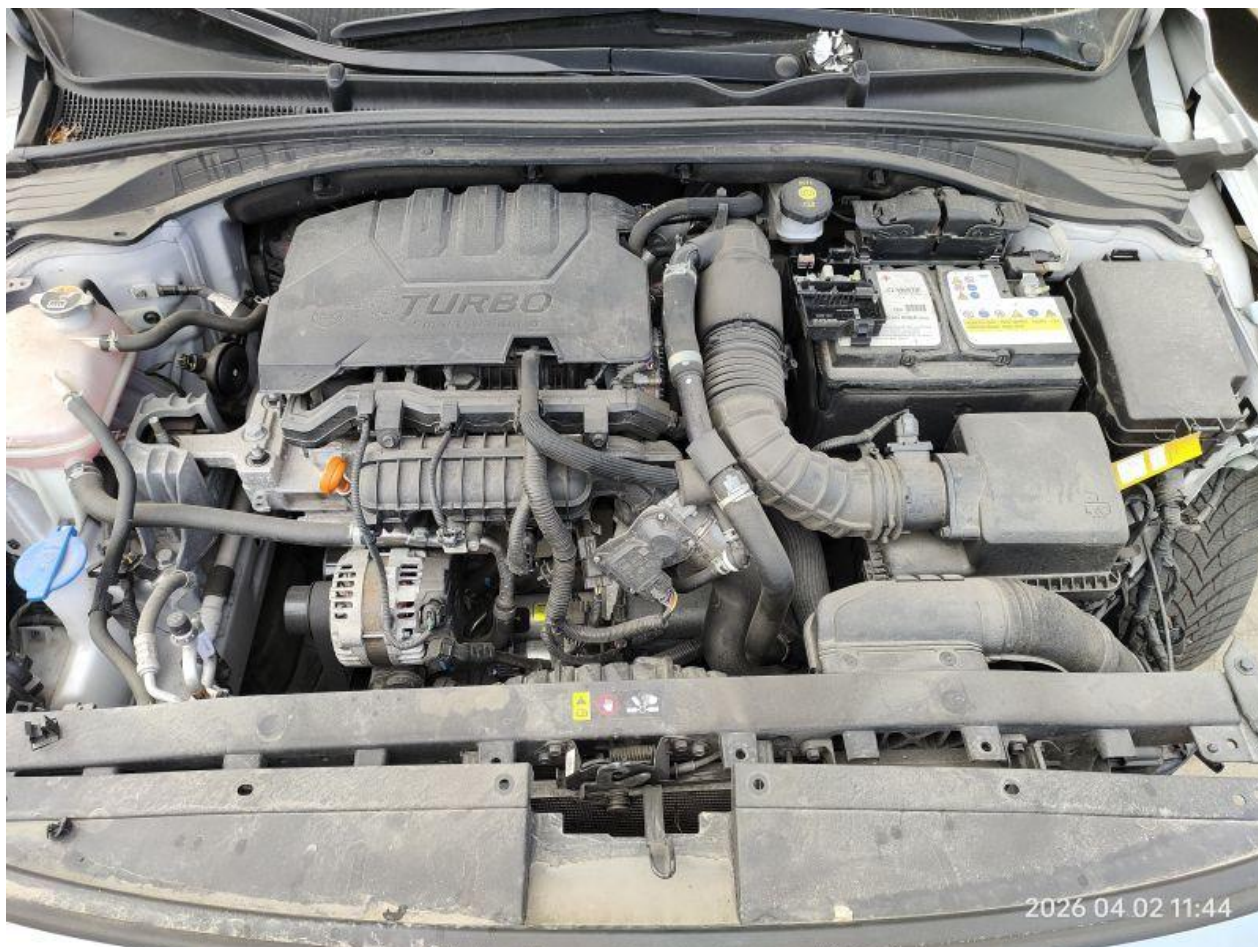

Fot. nr 28



Fot. nr 29



Fot. nr 30



Fot. nr 31



Fot. nr 32



Fot. nr 33



Fot. nr 34



Fot. nr 35



Fot. nr 36



Fot. nr 37



Fot. nr 38



Fot. nr 39



Fot. nr 40



Fot. nr 41



Fot. nr 42



Fot. nr 43



Fot. nr 44



Fot. nr 45

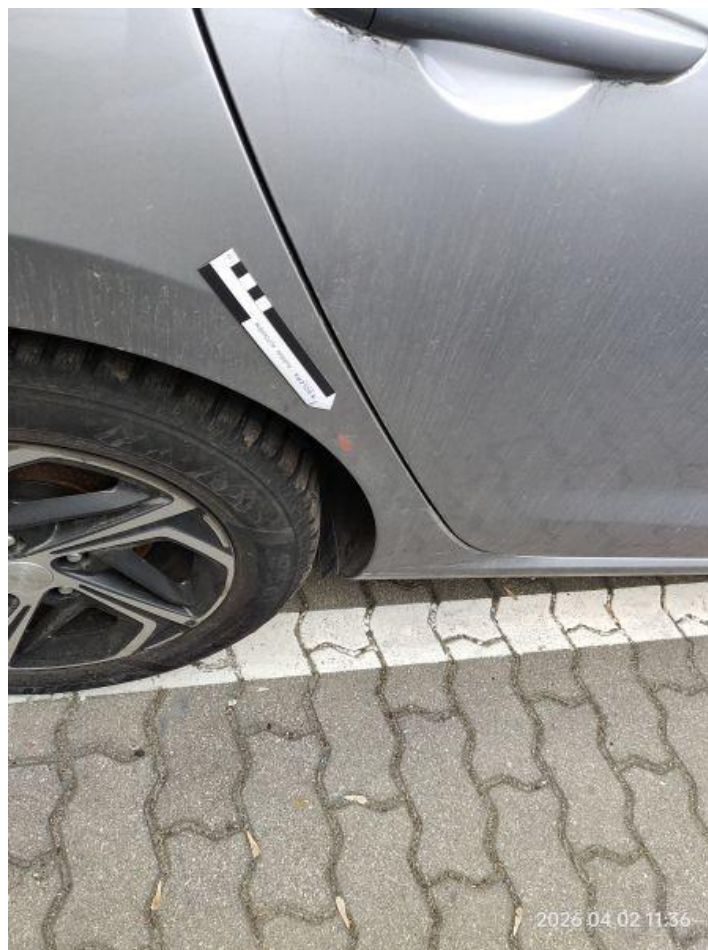

Fot. nr 46



Fot. nr 47



Fot. nr 48



Fot. nr 49



Fot. nr 50



Fot. nr 51



Fot. nr 52



Fot. nr 53



Fot. nr 54



Fot. nr 55



Fot. nr 56



Fot. nr 57



Fot. nr 58



Fot. nr 59



Fot. nr 60



Fot. nr 61



Fot. nr 62



Fot. nr 63



Fot. nr 64



Fot. nr 65



Fot. nr 66



Fot. nr 67

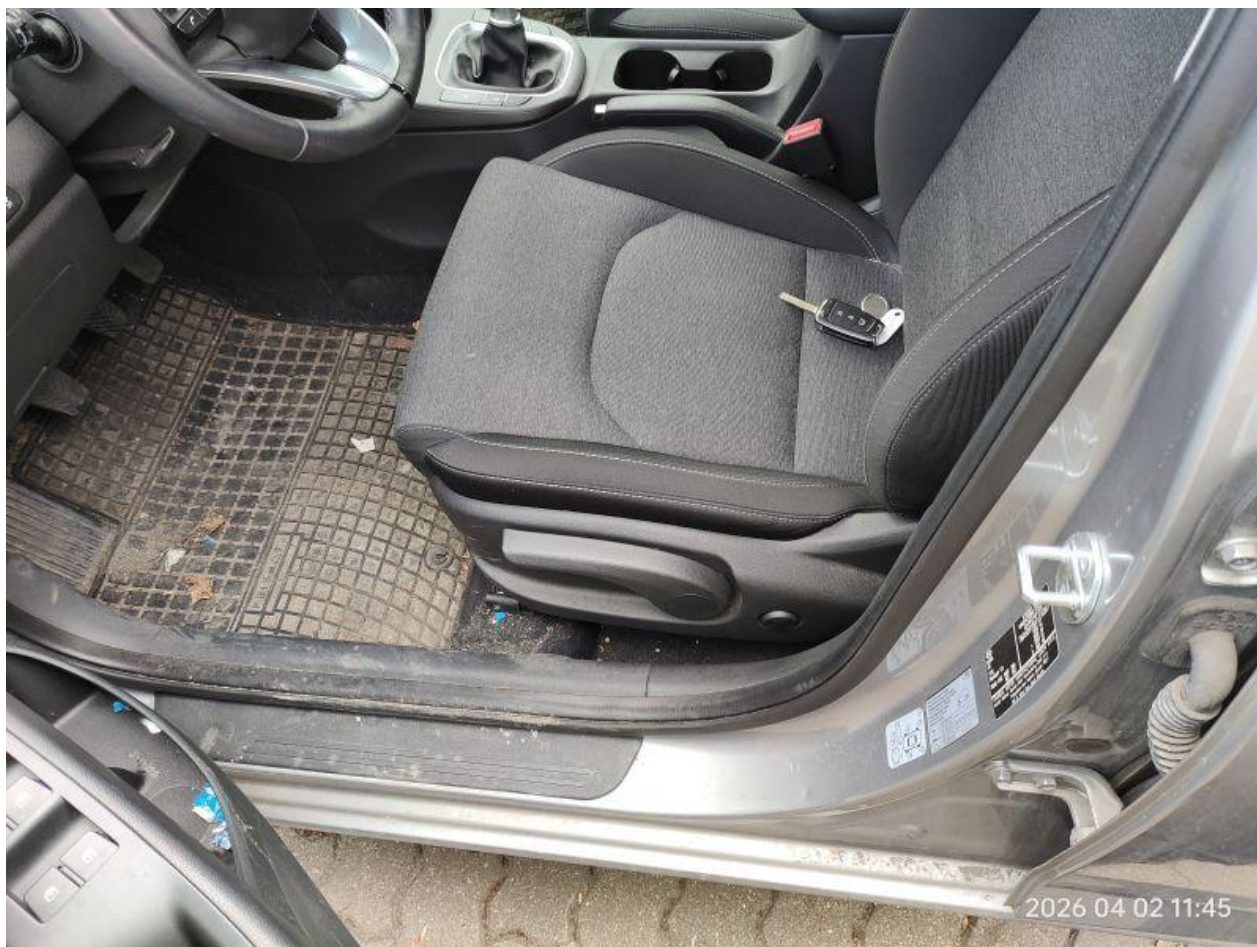

Fot. nr 68



Fot. nr 69



Fot. nr 70



Fot. nr 71



Fot. nr 72



Fot. nr 73



Fot. nr 74



Fot. nr 75



Fot. nr 76



Fot. nr 77



Fot. nr 78



Fot. nr 79



Fot. nr 80



Fot. nr 81



Fot. nr 82



Fot. nr 83



Fot. nr 84

<p>X TERMIN BADAŃ TECHNICZNEGO 15.02.2027 m.p. 27.02.2027 DATA PODPIS</p>	<p>X TERMIN BADAŃ TECHNICZNEGO m.p. DATA PODPIS</p>	<p>ADNOCIE LIZZEKOWE ---(V.9) POZIOM EMISJI SPALIN - EURO 6 AP---</p> <p>27.02.2027</p>
<p>X TERMIN BADAŃ TECHNICZNEGO m.p. DATA PODPIS</p>	<p>X TERMIN BADAŃ TECHNICZNEGO m.p. DATA PODPIS</p>	
<p>X TERMIN BADAŃ TECHNICZNEGO m.p. DATA PODPIS</p>	<p>X TERMIN BADAŃ TECHNICZNEGO m.p. DATA PODPIS</p>	

A - numer rejestracyjny pojazdu, B - data pierwszej rejestracji pojazdu, C - dane posiadacza pojazdu / właściciela pojazdu, D - dane pojazdu, E - numer identyfikacyjny pojazdu, F1 - maksymalna masa całkowita, G - masa własna, H - okres ważności dowodu, I - data wydania dowodu rejestracyjnego, K - numer homologacji homologacji i typu pojazdu, R1, R2, R3 - dane silnika, Q - skuteczność do czyszczenia (w kW/hg), S1, S2 - liczba miejsc siedzących / stojących, T2, T3 - dopuszczalna masa całkowita pojazdu / zespołu pojazdów, J - kategoria pojazdu, L - liczba osi, O1, O2 - maksymalna masa całkowita przyczepy z hamulcem / bez hamulca, X - potwierdzenie przeprowadzenia badania technicznego pojazdu i daty nadanego badania technicznego pojazdu.

Pouczenie:
Właściciel pojazdu jest zobowiązany zgłosić w ciągu 30 dni organowi, który wydał dowód rejestracyjny, wszelkie zmiany danych zawartych w dowodzie rejestracyjnym pojazdu.

Fot. nr 87



Fot. nr 88

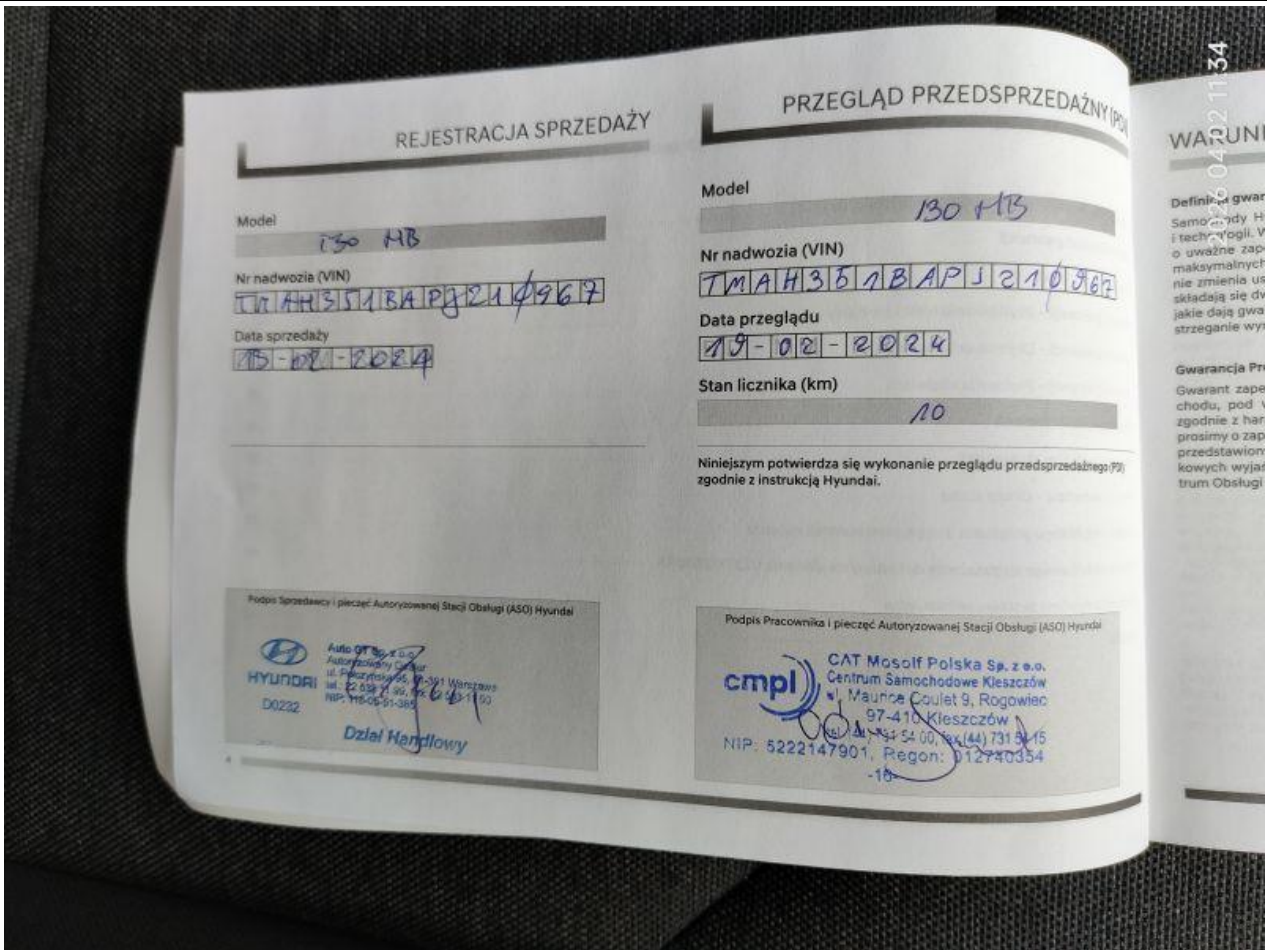

Fot. nr 89

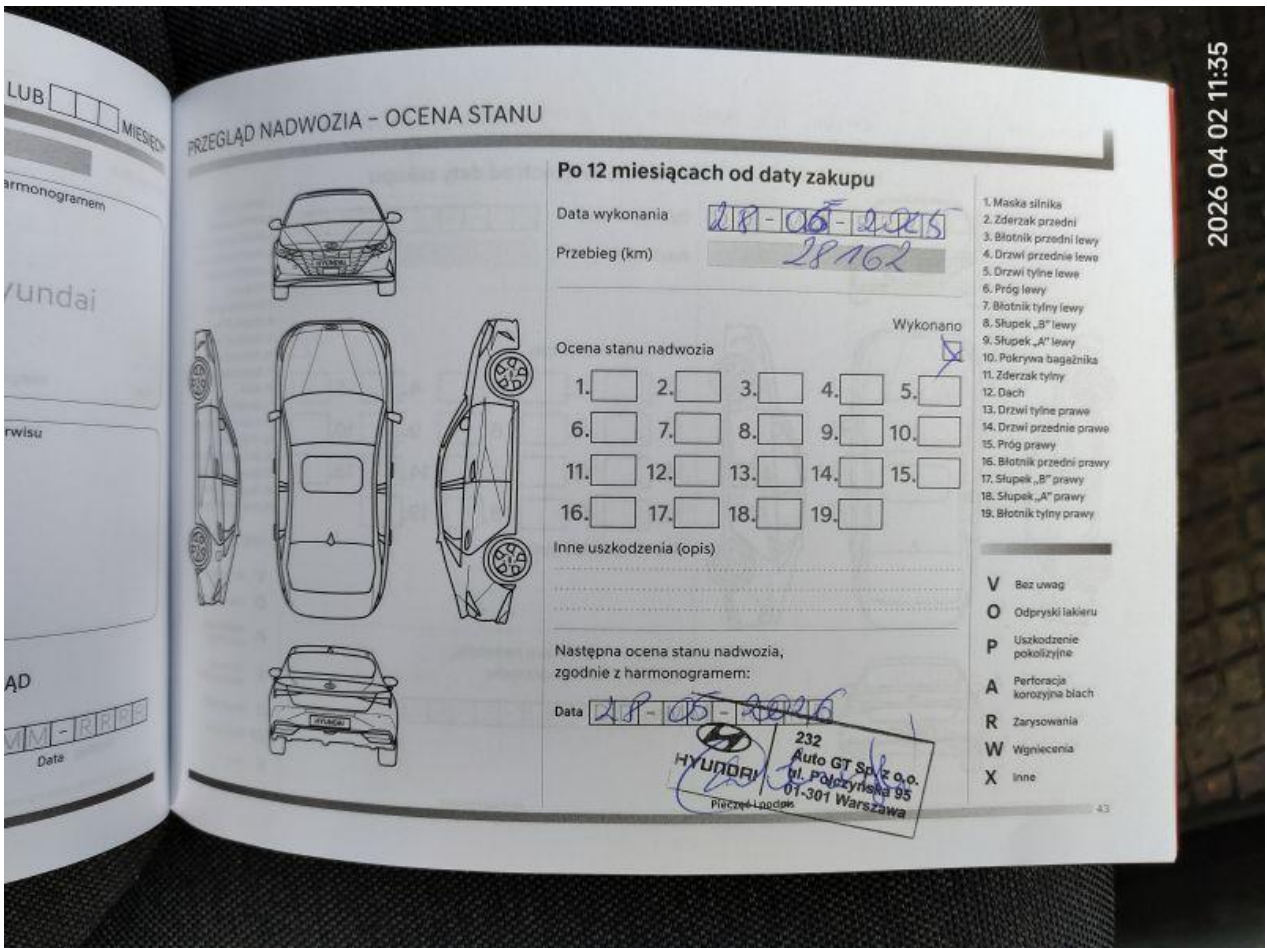

Fot. nr 90

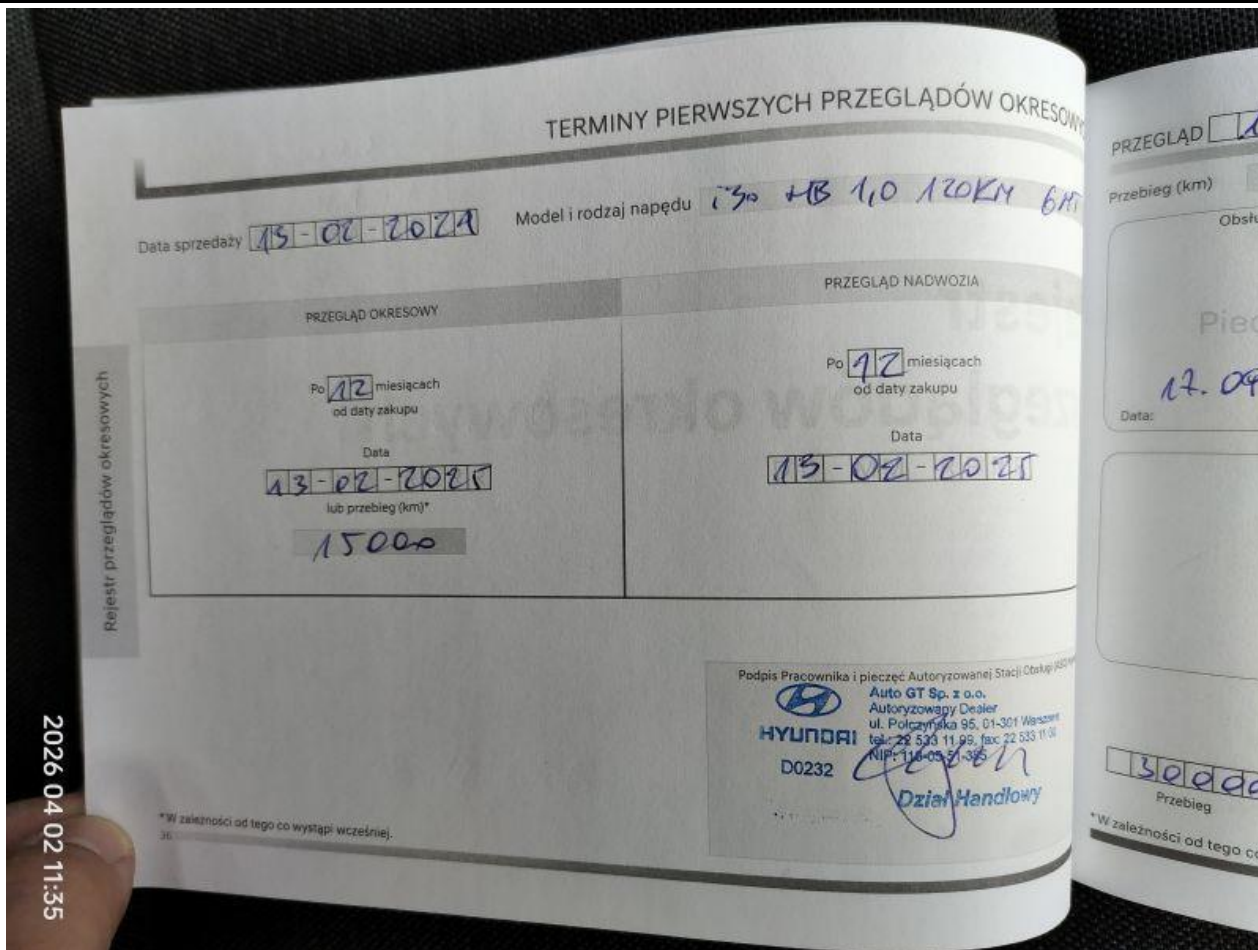

Fot. nr 91

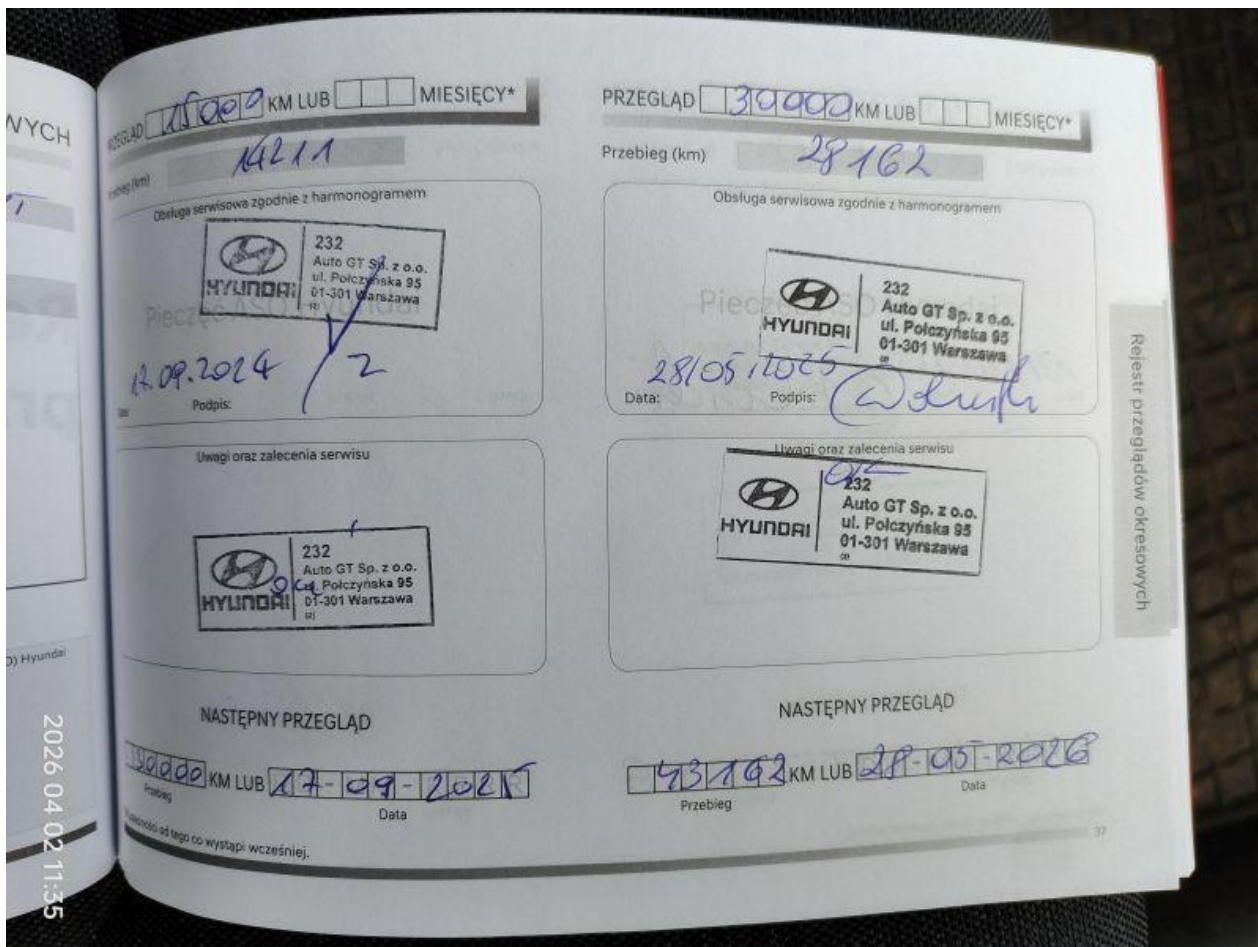

Fot. nr 92

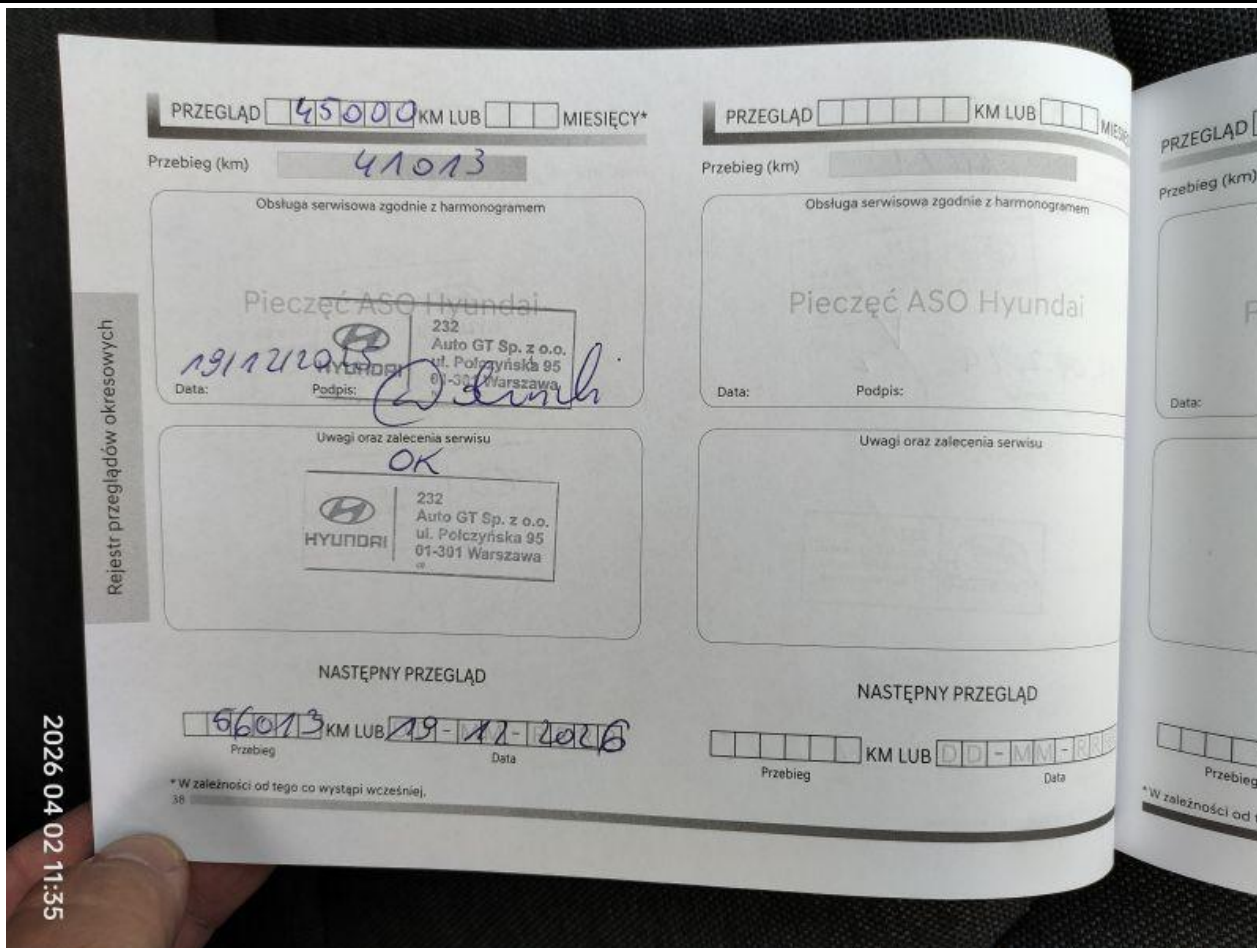

Fot. nr 93

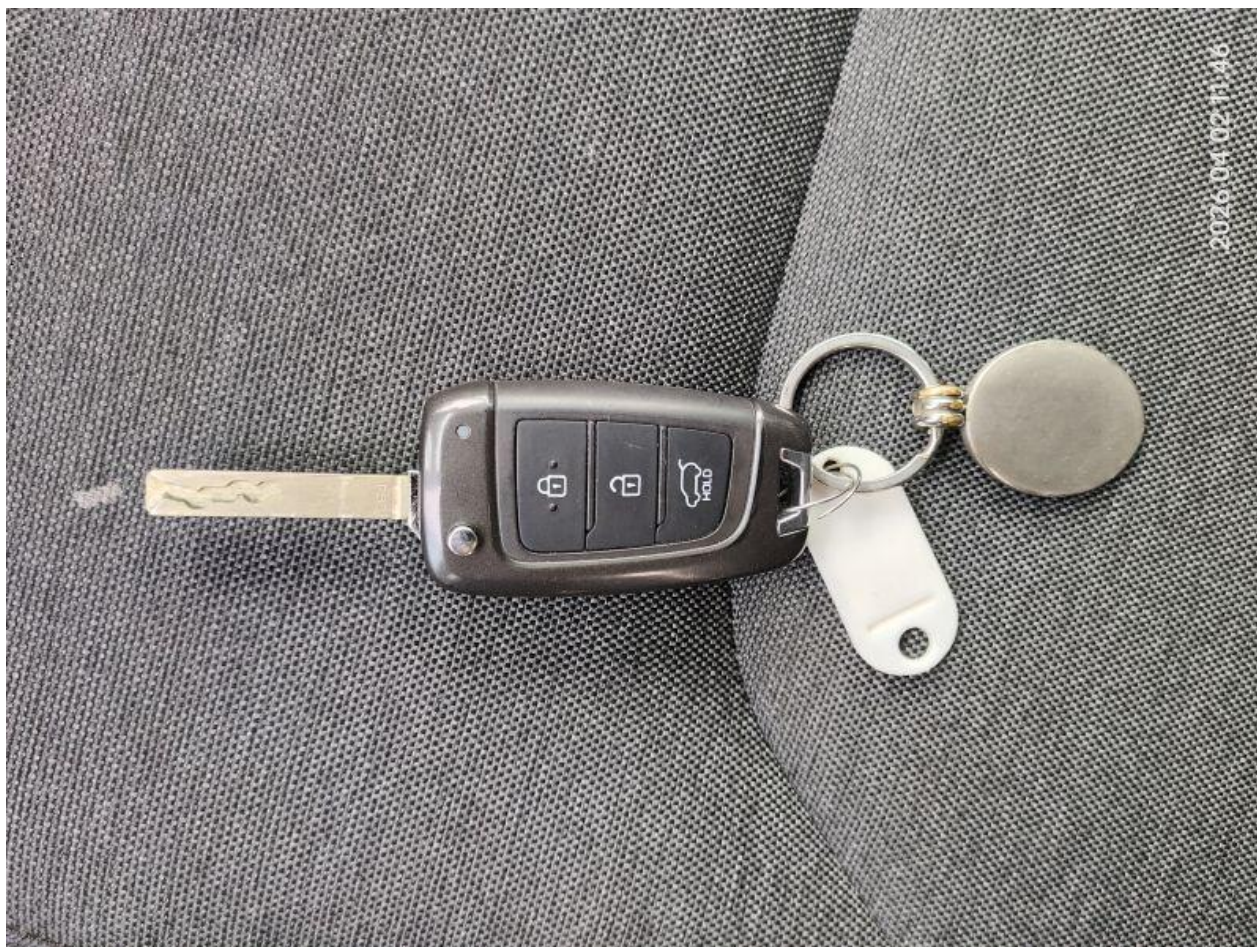

Fot. nr 94

Dokument wystawiony elektronicznie, wa ny bez podpisu