

Raport z oględzin pojazdu

Numer raportu	10880/4/26-15201	Data raportu	10-04-2026
Rzeczoznawcy	mgr Roman Juszczyk (WSP) mgr inż. Paweł Barszcz (WSP)	Data oględzin	31-03-2026
Nr zlecenia	PKOM(DZS)/GDA/24094/26/03/18	Miejsce oględzin	MASTER1 MYSŁOWICE, OBRZEŻNA PŁ...

Dane pojazdu

Numer identyfikacyjny (VIN)	TMBAM7NP7N7012054
Marka, model	SKODA Superb III 19-24
Typ, wersja	Superb 2.0 TSI Style DSG
Numer rejestracyjny	SK495VL
Silnik (rodz./poj./moc)	benz./1984 ccm/140 kW
Stan licznika	239 521 km
Data 1. rej./rok prod.	23-11-2021/2021
Data nast. bad. techn.	18-11-2026
Nadwozie	hatchback 5/5
Lakier	morski/2-warstwowy metalizowany
Skrzynia biegów	automatyczna



Wyposażenie pojazdu

ABS - system zapobiegający blokowaniu się kół podczas hamowania, AEB - system hamowania awaryjnego w przypadku wykrycia pieszych przed pojazdem, ASR - system optymalizacji przyczepności podczas przyspieszania, Auto Light Assist - funkcja automatycznego włączania i wyłączania świateł drogowych, Bluetooth (zestaw głośnomówiący), CBC - system regulacji hamowania na zakręcie, Care Connect (eCall – wezwanie pomocy, poszerzony zakres komunikacji serwisowej, zdalny dostęp), Czujnik deszczu, Czujniki odległości przy parkowaniu - przód i tył z MANOEUVRE ASSIST, DAB+ - cyfrowy odbiór stacji radiowych, DSR - system podpowiedzi ruchu kierowcą, Dekor Dark Brushed, Driver Alert - funkcja wykrywania zmęczenia kierowcy, Dźwiękochłonne szyby boczne z przodu, EBV - elektroniczny rozdział sił hamowania, EDS - elektroniczna blokada mechanizmu różnicowego, ESP - system stabilizacji toru jazdy, Elektryczne podnoszenie szyb, przód, Elektryczne podnoszenie szyb, tył, Elektrycznie sterowana pokrywa bagażnika, Felgi aluminiowe 17 DRAKON antracytowe z ogumieniem, Fotel kierowcy ustawiany elektrycznie z pamięcią ustawień, oświetlenie przestrzeni nóg przód/tył, Fotel pasażera regulowany elektrycznie z tylnej kanapy, Fotel przednie ust. elektrycznie, fotel kierowcy z pamięcią, oświetlenie przestrzeni nóg przód/tył, Fotele przednie z manualną regulacją wysokości, Fotele przednie z regulacją lędźwiową, Front Assist - kontrola odstępów z funkcją awaryjnego hamowania, Funkcja SmartLink, Gniazdo 12 V w konsoli środkowej, Gniazdo 12V w bagażniku, HBA - hydrauliczny system wspomagania nagłego hamowania, Haki do mocowania bagażu w komorze bagażnika, Hamulec postojowy, elektromechaniczny, Hill Hold Control - wspomaganie ruszania pod wzniesienia, Immobilizer, Instalacja radiowa + 8 głośników, KESSY FULL - bezkluczykowy system obsługi samochodu, Kierownica dwuramienna, skórzana, wielofunkcyjna, Klamki wewnętrzne chromowane, Klimatyzacja automatyczna Climatronic, Lakier uni, Lampy przednie LED Top Matrix, Lampy tylne Full LED z dynamicznymi kierunkowskazami, Light Assistant (Coming Home, Leaving Home, Tunnel Light), Listwa ozdobna chromowana na pokrywie bagażnika, Listwy wokół szyb bocznych w kolorze chromu, Lusterka boczne regulowane el., składane i podgrzewane, przeciwślepieniowe, oś. LED., Lusterka boczne w kolorze nadwozia, Lusterka boczne z pamięcią ustawień, Lusterko wsteczne automatycznie ściemniające się, MKB Multicollision Brake - hamulec antykolizyjny, MSR - układ przeciwblokujący przy hamowaniu silnikiem, Ogranicznik prędkości, Ogrzewanie przednich i tylnych foteli, Parasolka w drzwiach kierowcy, Podgrzewane dysze spryskiwaczy szyby przedniej, Poduszka kolan kierowcy, Poduszka powietrzna pasażera z dezaktywacją, Poduszki powietrzne 6 sztuk (czołowe kierowcy i pasażera, boczne - przód, kurtyny powietrzne), Podłokietnik Jumbo Box, Pokrowiec na narty, Pulsacyjne działanie świateł hamowania podczas hamowania awaryjnego, RBS - system wspomagania hamowania na mokrej nawierzchni, Radio Bolero z ekranem dotykowym 8 cali/SD/USB/Obsługa głosowa/ICC, Schowek na okulary, Siatki (dwie) na bokach oparcia foteli przednich, Skrobaczka do szyb w pokrywie wlewu paliwa, Spryskiwacze lamp przednich, SunSet - tylne szyby o wyższym stopniu przyciemnienia, TPM - system kontroli ciśnienia w ogumieniu, Tapicerka materiałowa, Tempomat, Tylne oparcie składane z przestrzeni bagażowej, Tylne oparcie składane, dzielone, Uchwyt na kubek z przodu z funkcją EASY OPEN z roletą, Uchwyty ISOFIX na tylnych siedzeniach z uchwytami Top Tether, VIRTUAL COCKPIT - cyfrowy zestaw wskaźników, XDS+ - system wspomagania pokonywania zakrętów, Zagłówki z regulacją wysokości, Zamek centralny z pilotem, Zestaw do naprawy przebitej opony, Zestaw siatek w bagażniku, Światła przeciwmgielne z funkcją doświetlania zakrętów, Lakier metalik

Ogumienie

Oś	Koło	Producent, typ	Rozmiar	Profil zmierzony
przednia	prawe	BRIDGESTONE, BLIZZAK 6	215/55 R17 98V	5,0 mm
	lewe	BRIDGESTONE, BLIZZAK 6	215/55 R17 98V	6,0 mm
tylna	prawe	BRIDGESTONE, BLIZZAK 6	215/55 R17 98V	4,0 mm
	lewe	BRIDGESTONE, BLIZZAK 6	215/55 R17 98V	4,5 mm

Dokumenty i akcesoria

[Dokumenty rej.] - POLISA UBEZP. (Nie.), Kluczyki (TAK - 2), Tablice rejestracyjne (TAK - 2), Dowód rejestracyjny (TAK), Karta pojazdu (NIE)

Grubość powłoki lakierowej

W zakresie do 150 µm

Poz.	Nazwa części	Przedział grubości powłoki lakierowej [µm]
1	Pokrywa komory silnika	do 150
2	Błotnik przedni lewy	do 150
3	Błotnik przedni prawy	do 150
4	Słupek przedni lewy	do 150
5	Słupek przedni prawy	do 150
6	Słupek środkowy lewy	do 150
7	Słupek środkowy prawy	do 150
8	Próg lewy	do 150
9	Próg prawy	do 150
10	Dach	do 150
11	Drzwi przednie lewe	do 150

12	Drzwi przednie prawe	do 150
13	Drzwi tylne lewe	do 150
14	Drzwi tylne prawe	do 150
15	Błotnik tylny lewy/ściana boczna lewa	do 150
16	Błotnik tylny prawy/ściana boczna prawa	do 150
17	Pokrywa bagażnika	do 150

Stwierdzone uszkodzenia

Poz.	Nazwa pozycji	Opis uszkodzeń	Kwalifik.	Naprawa [rbg]
1	Podsufitka	pęknięcie/rozerwanie	WY	1.4
2	Pokrywa przednia	odpryski lakieru	NA	
3	Dach	odpryski lakieru	NA	
4	Pokrywa tylna	nieoryginalna naklejka	NA	
5	Drzwi przednie (nieuzbrojone) L	wgniecenie, wgniecenie		
6	Drzwi przednie (nieuzbrojone) R	zarysowanie, zarysowanie		
7	Tarcza koła aluminiowa przód R	zarysowanie		

DOKUMENTACJA FOTOGRAFICZNA



Fot. 1
Przekątna przednia lewa



Fot. 2
Przód

DOKUMENTACJA FOTOGRAFICZNA



Fot. 3
Przekątna przednia prawa



Fot. 4
Próg prawy (widok od przodu)

DOKUMENTACJA FOTOGRAFICZNA



Fot. 5
Bok prawy z przodu



Fot. 6
Bok prawy z tyłu

DOKUMENTACJA FOTOGRAFICZNA

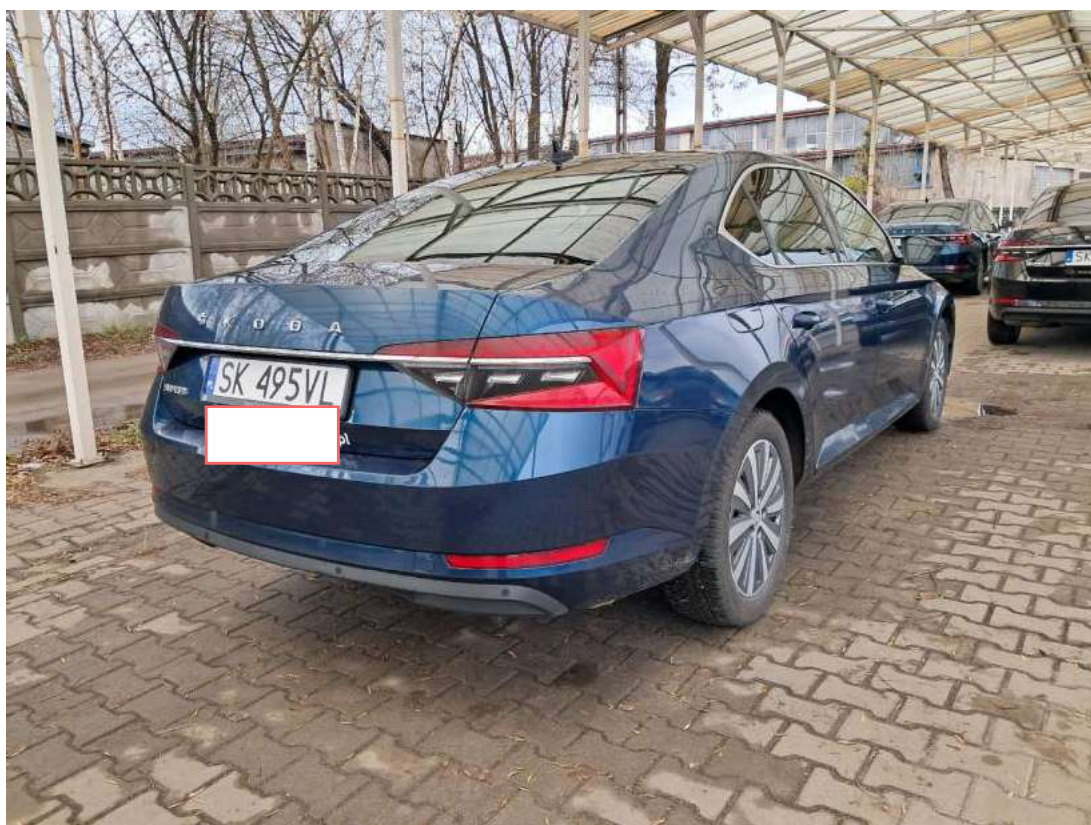

Fot. 7
Przekątna tylna prawa

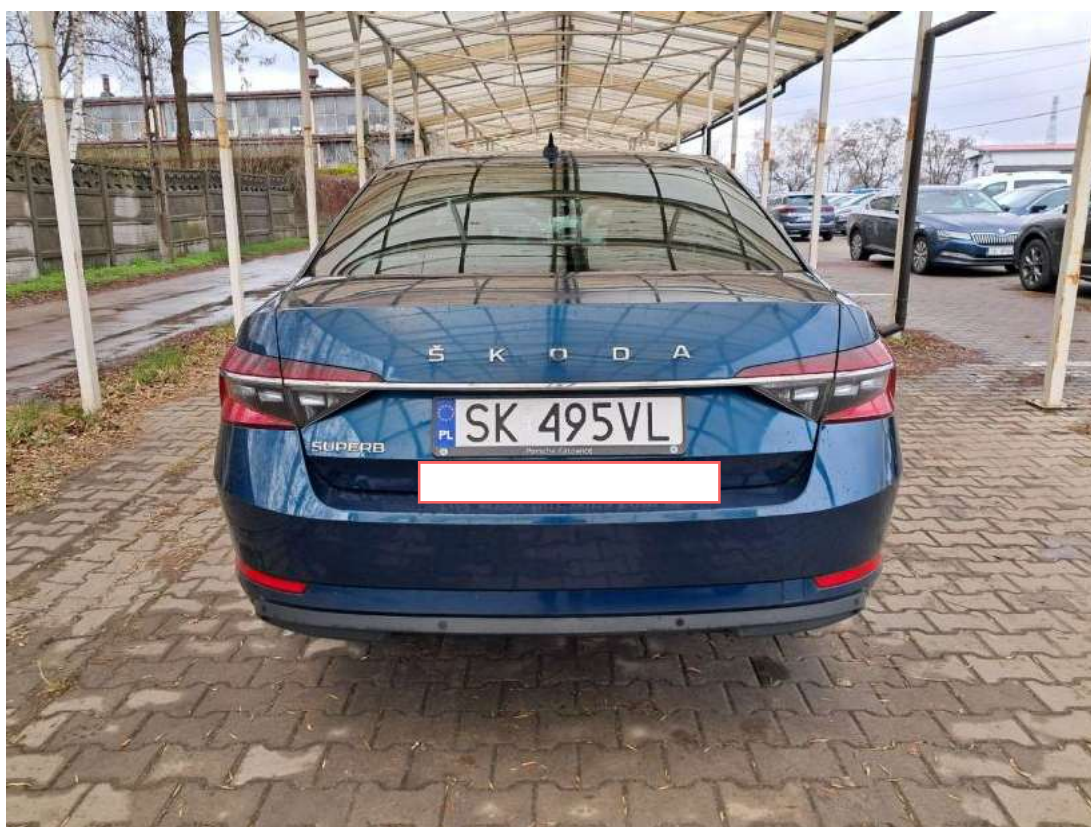

Fot. 8
Tył

DOKUMENTACJA FOTOGRAFICZNA



Fot. 9
Przekątna tylna lewa



Fot. 10
Bok lewy z tyłu

DOKUMENTACJA FOTOGRAFICZNA



Fot. 11

Bok lewy z przodu



Fot. 12

Próg lewy (widok od przodu)

DOKUMENTACJA FOTOGRAFICZNA

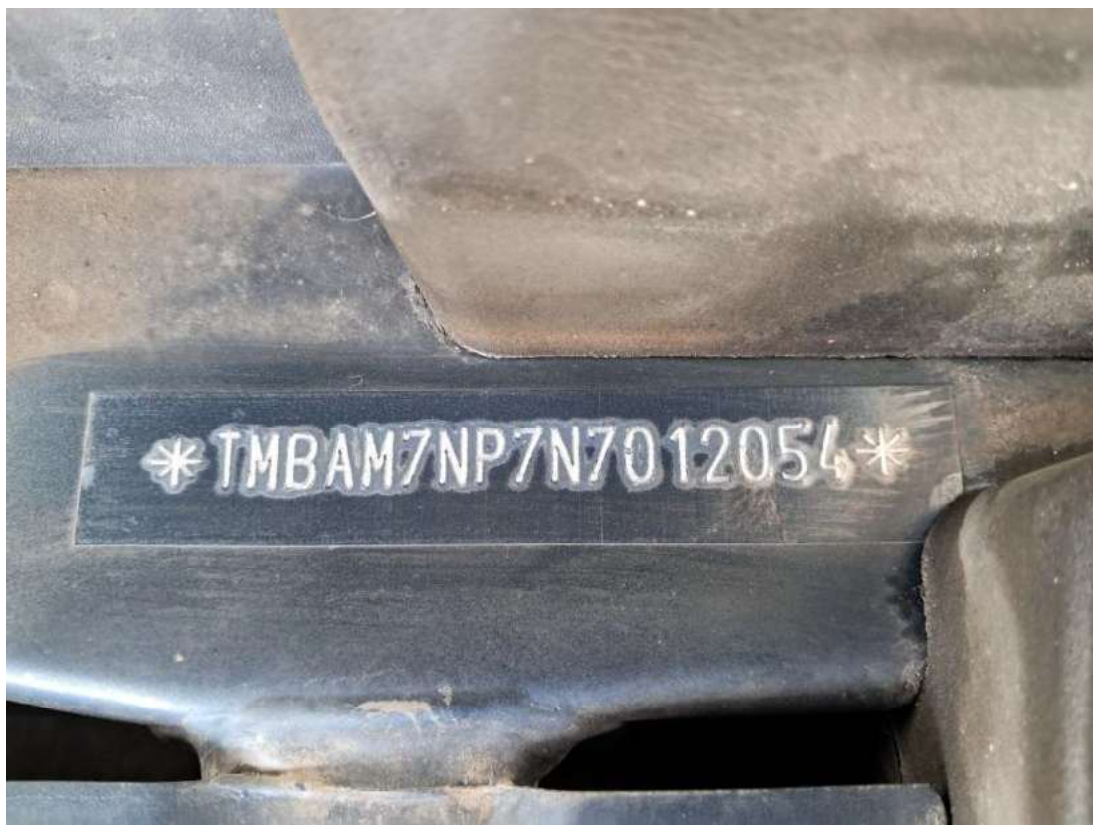

Fot. 13
Numer identyfikacyjny



Fot. 14
Tabliczka znamionowa

DOKUMENTACJA FOTOGRAFICZNA



Fot. 15
Zestaw wskaźników - przebieg

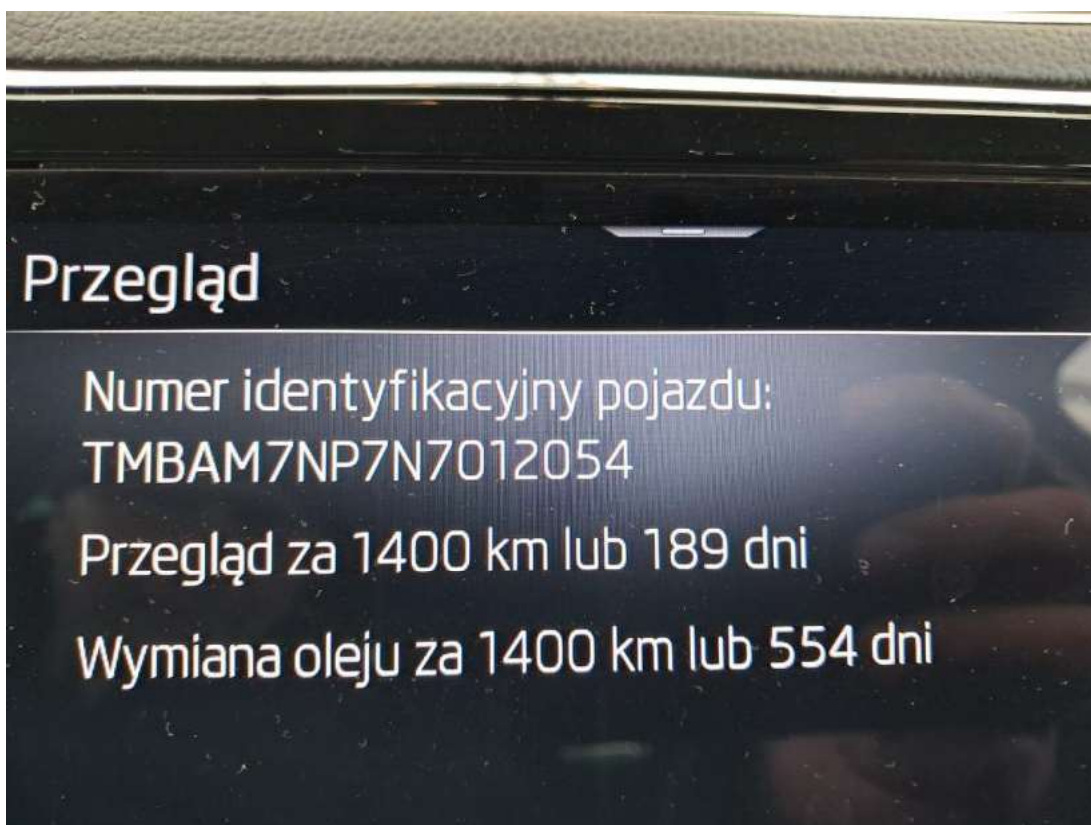

Fot. 16
Zestaw wskaźników - serwis

DOKUMENTACJA FOTOGRAFICZNA



Fot. 17

Widok przez otwarte drzwi przednie lewe



Fot. 18

Widok przez otwarte drzwi tylne lewe

DOKUMENTACJA FOTOGRAFICZNA



Fot. 19
Widok z tylnej kanapy na deskę rozd.



Fot. 20
Konsola środkowa

DOKUMENTACJA FOTOGRAFICZNA



Fot. 21
Tunel środkowy



Fot. 22
Kierownica (na wprost)

DOKUMENTACJA FOTOGRAFICZNA



Fot. 23
Kierownica z lewej strony



Fot. 24
Komora silnika

DOKUMENTACJA FOTOGRAFICZNA



Fot. 25
Bagażnik



Fot. 26
Spód pojazdu przód

DOKUMENTACJA FOTOGRAFICZNA



Fot. 27
Spód pojazdu tył

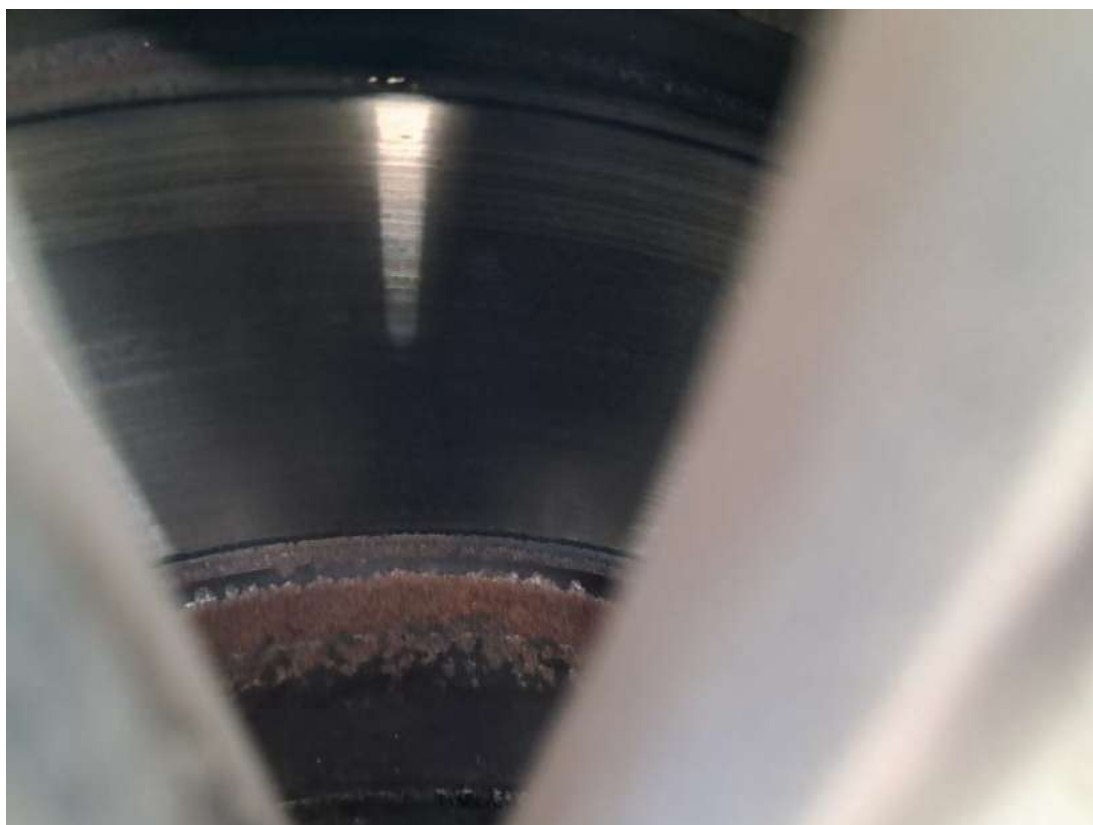

Fot. 28
Tarcza hamulcowa przednia lewa

DOKUMENTACJA FOTOGRAFICZNA



Fot. 29

Tarcza hamulcowa przednia prawa



Fot. 30

Tarcza hamulcowa tylna prawa

DOKUMENTACJA FOTOGRAFICZNA



Fot. 33
Dow. Rej. Str.2 i klucze

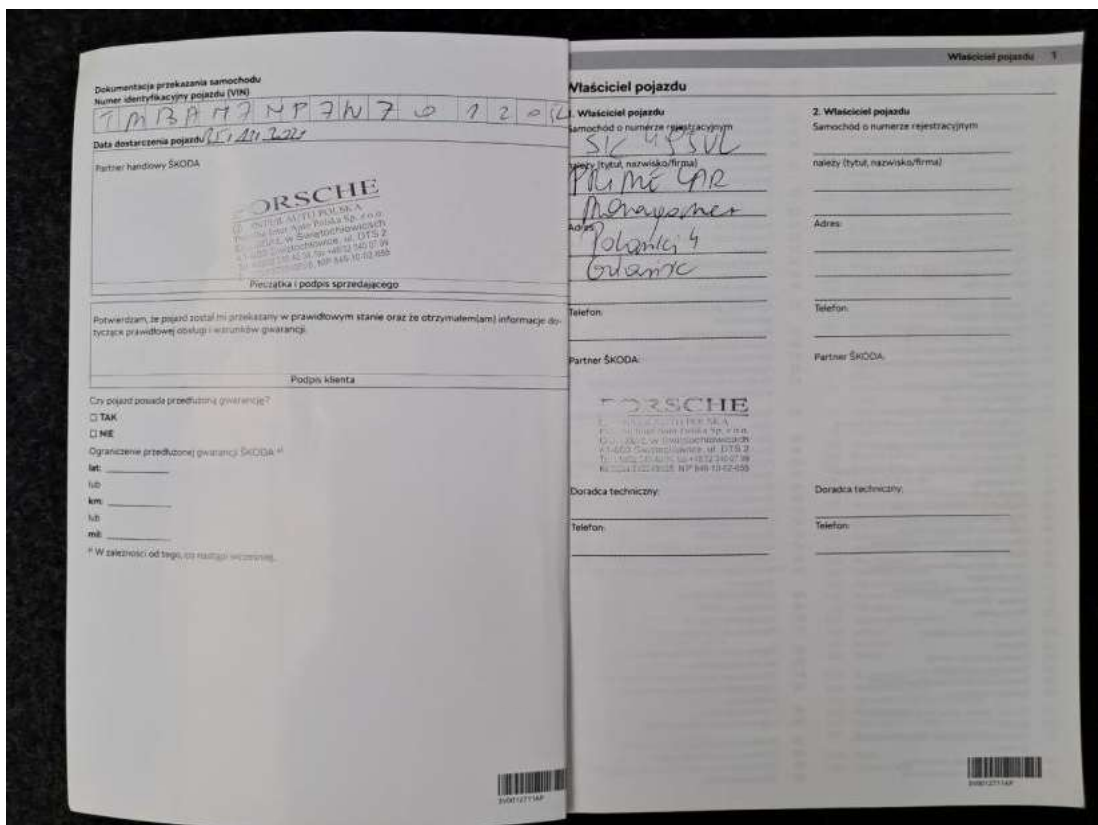

Fot. 34
Książka serwisowa – dane

DOKUMENTACJA FOTOGRAFICZNA

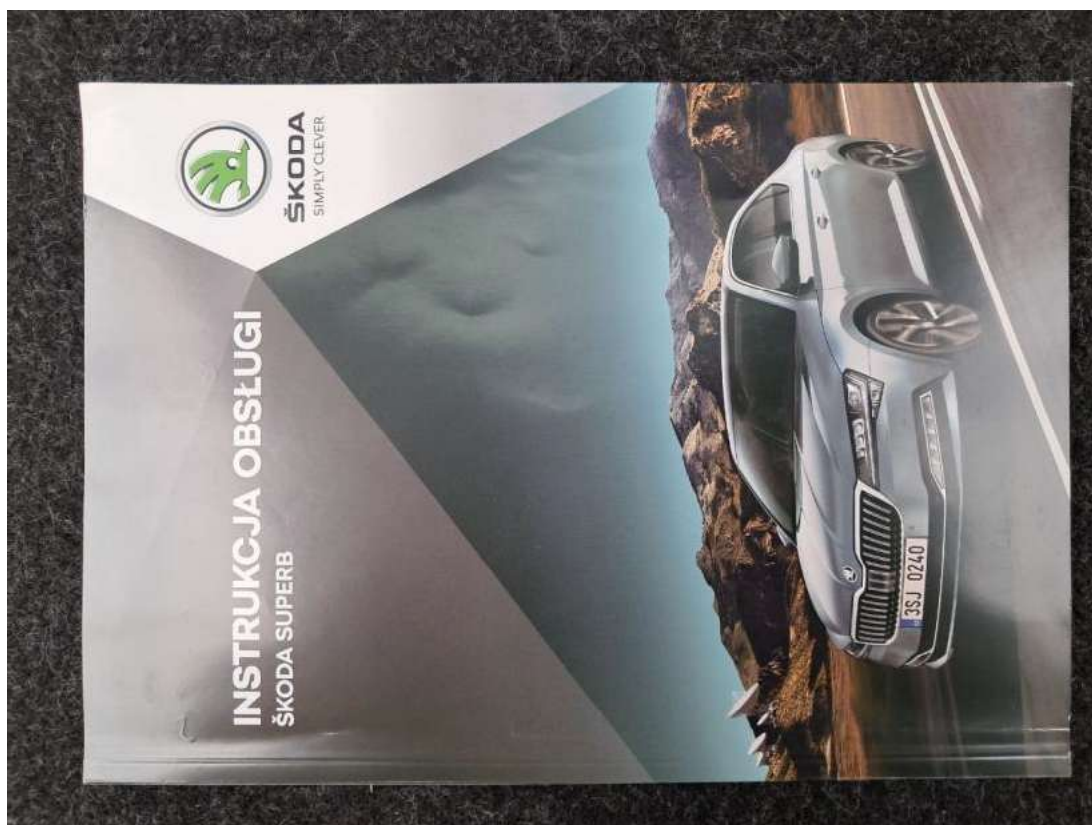

Fot. 35
Instrukcje



Fot. 36
Zestaw naprawy koła

DOKUMENTACJA FOTOGRAFICZNA



Fot. 37
Zdjęcie do protokołu

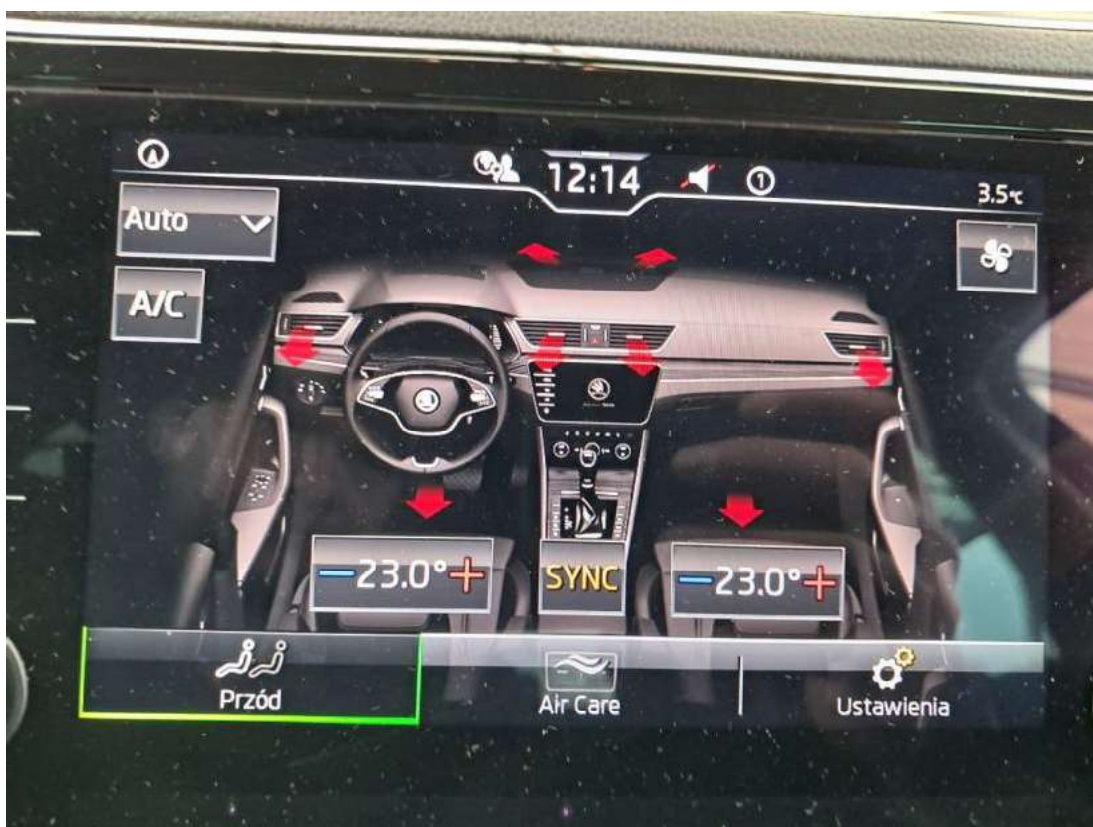

Fot. 38
Zdjęcie do protokołu

DOKUMENTACJA FOTOGRAFICZNA

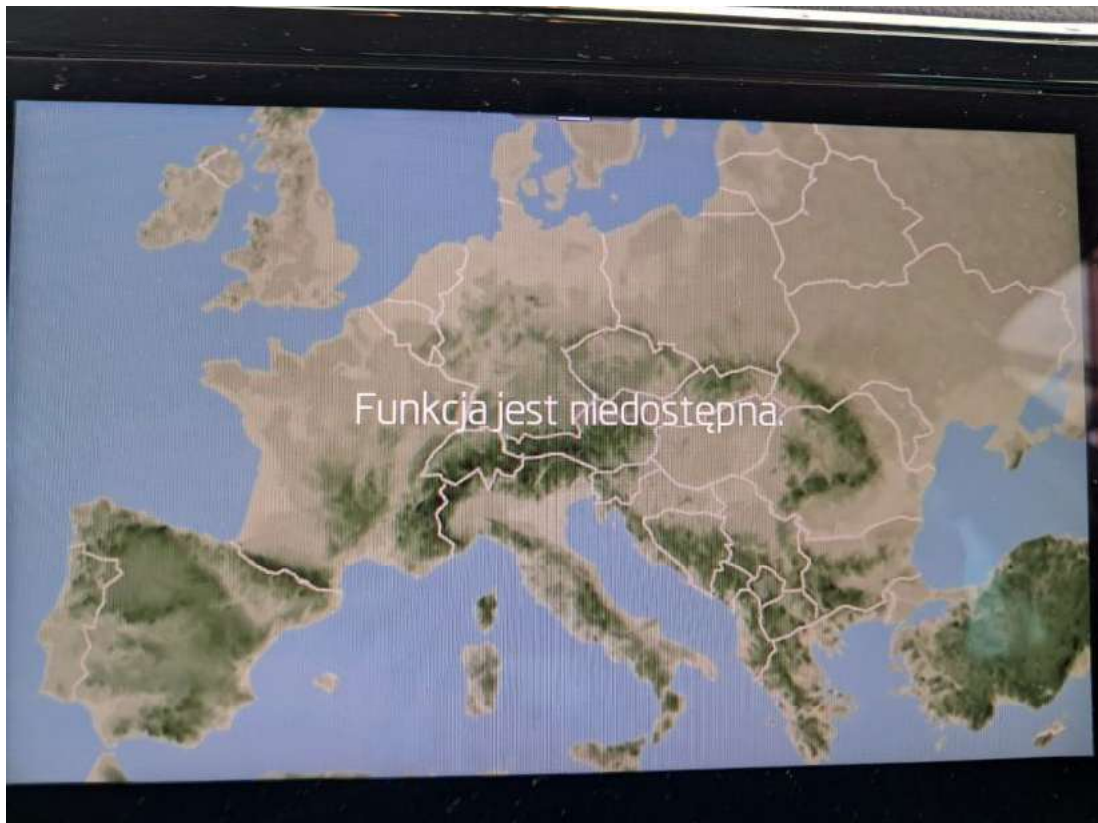

Fot. 39
Zdjęcie do protokołu



Fot. 40
Zdjęcie do protokołu

DOKUMENTACJA FOTOGRAFICZNA



Fot. 41
Zdjęcie do protokołu



Fot. 42
Zdjęcie do protokołu

DOKUMENTACJA FOTOGRAFICZNA

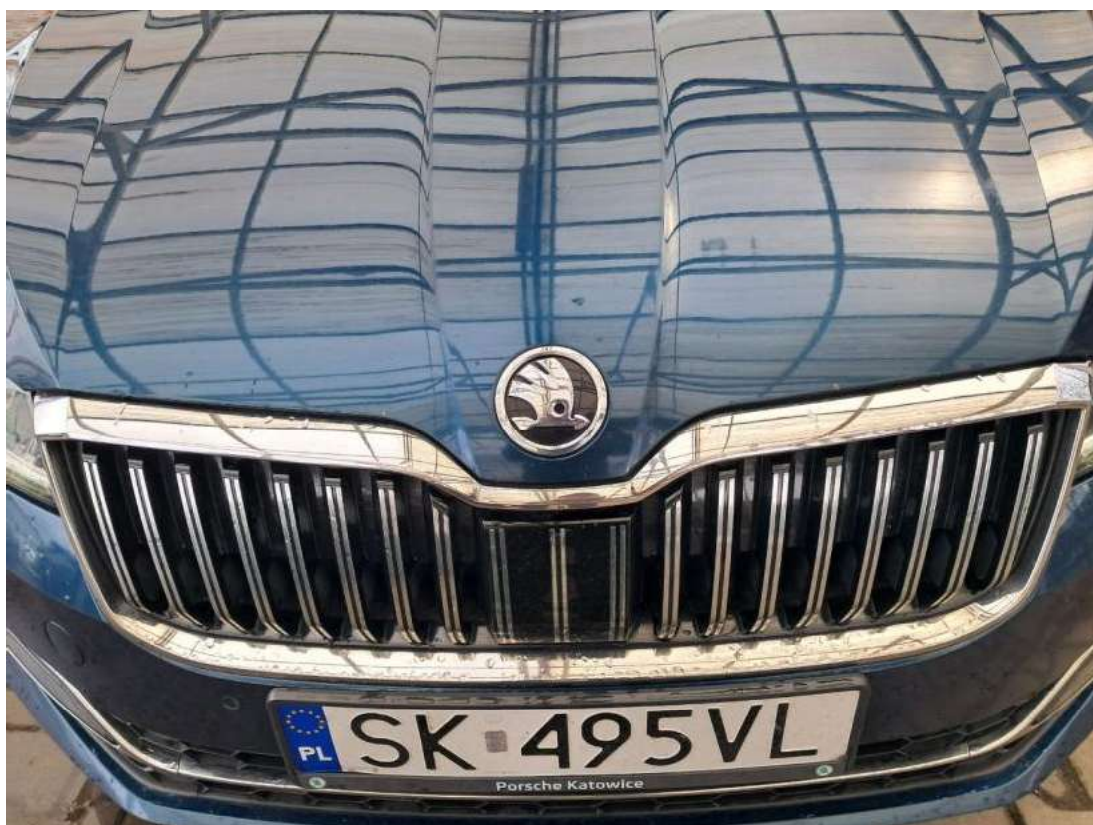

Fot. 43

Pokrywa komory silnika - zdjęcie pogładowe 1



Fot. 44

Pokrywa komory silnika - Rysa/odprysk 1

DOKUMENTACJA FOTOGRAFICZNA



Fot. 45

Pokrywa komory silnika - Rysa/odprysk 2



Fot. 46

Felga aluminiowa przednia P - zdjęcie poglądowe 1

DOKUMENTACJA FOTOGRAFICZNA



Fot. 47

Felga aluminiowa przednia P - Rysa/odprysk 1



Fot. 48

Drzwi przednie P - zdjęcie pogładowe 1

DOKUMENTACJA FOTOGRAFICZNA



Fot. 49

Drzwi przednie P - zdjęcie pogładowe 2



Fot. 50

Drzwi przednie P - Rysa/odprysk 1

DOKUMENTACJA FOTOGRAFICZNA



Fot. 51

Drzwi przednie P - Rysa/odprysk 2



Fot. 52

Pokrywy bagażnika - Inne 1

DOKUMENTACJA FOTOGRAFICZNA



Fot. 53

Dach - zdjęcie poglądowe 1

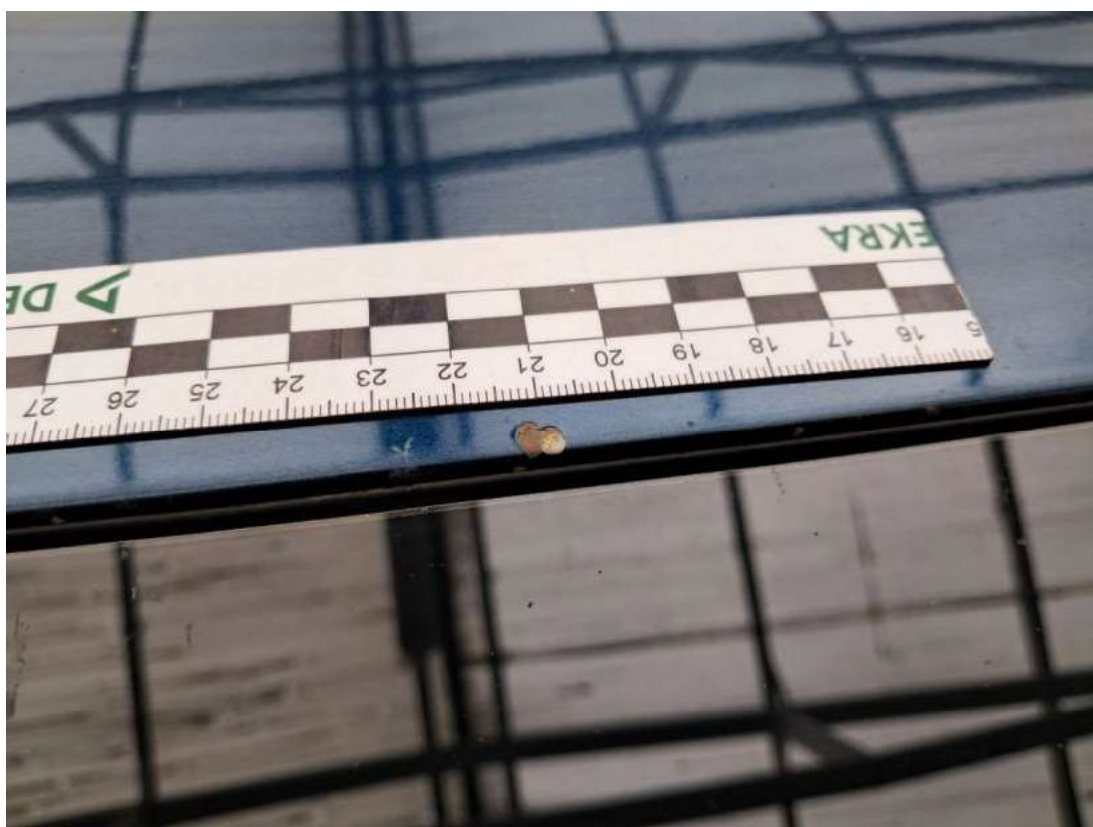

Fot. 54

Dach - Rysa/odprysk 1

DOKUMENTACJA FOTOGRAFICZNA



Fot. 55

Drzwi przed L - Wgniecenie/odkształcenie 1



Fot. 56

Podsufitka - zdjęcie poglądowe 1

DOKUMENTACJA FOTOGRAFICZNA



Fot. 57

Podsufitka - Pęknięcie/rozerwanie 1