

Raport z oględzin pojazdu

Numer raportu	07023/8/25-15201	Data raportu	30-08-2025
Rzeczoznawcy	Marcin Wilga mgr inż. Paweł Barszcz (NEW)	Data oględzin	28-08-2025
Nr zlecenia	PCM(DZS)/GDA/61620/25/08/20	Miejsce oględzin	MASTER1 WARSZAWA/KLAUDYN, ES...

Dane pojazdu

Numer identyfikacyjny (VIN)	VF1R9800363264041
Marka, model	RENAULT Clio IV 16-20
Typ, wersja	Clio 0.9 Energy TCe Alize
Numer rejestracyjny	WD9969M
Silnik (rodz./poj./moc)	benz./898 ccm/66 kW
Stan licznika	124 001 km
Data 1. rej./rok prod.	13-11-2019/2019
Data nast. bad. techn.	03-12-2025
Nadwozie	hatchback 5/5
Lakier	biały/2-warstwowy uni
Skrzynia biegów	manualna



Wyposażenie pojazdu

ABS, ASR - system zapobiegający poślizgowi kół podczas przyspieszania, Airbag - 4 sztuki (czołowe poduszki kierowcy i pasażera, boczne poduszki - przód), Automatyczne włączanie tylnej wycieraczki podczas cofania, EBV-elektroniczny rozdział sił hamowania, ESC - układ stabilizacji toru jazdy, El. podnoszenie szyb, przód, Felgi stalowe 15 Paradise z ogumieniem, Fotel kierowcy z manualną regulacją wysokości, HSA - system wspomagania ruszania na wzniesieniu, Instalacja do montażu radioodtworacza, Instalacja radiowa, Kanapa tylna, składana w układzie 1/3 - 2/3, Karta Renault, Kierownica skórzana, Kierownica z regulacją wysokości i głębokości, Klamki zewnętrzne w kolorze nadwozia, Klimatyzacja manualna, Komputer pokładowy, Lakier uni, Listwa górna ozdobna chłodnicy w kolorze lśniącej czerni z chromowanym logo Renault, Listwy boczne w kolorze czarnym, Lusterka boczne regulowane elektrycznie i podgrzewane z czujnikiem temperatury zewnętrznej, Lusterka boczne w kolorze nadwozia, Obramowania nawiewów w kolorze lśniącej czerni, Osłona przeciwsłoneczna po stronie pasażera i kierowcy z zamykanym lustrem, Radio R&GO DAB ze zintegrowanym wyświetlaczem 4X20W, Bluetooth/USB/jack, Sygnalizacja niezapiętych pasów bezpieczeństwa, System Renault BASS REFLEX, System Renault Bass Reflex, System kontroli ciśnienia w oponach, System wspomagania nagłego hamowania, System wspomagania ruszania na wzniesieniu, Tapicerka materiałowa, Tempomat, Tylne spojler dachowy, Uchwyt do smartfona do radioodtworacza R&GO, Uchwyty ISOFIX do instalacji fotelika dziecięcego, tył, Wskaźnik zmiany biegów, Wspomaganie układu kierowniczego - elektryczne, Wycieraczki o zmiennej częstotliwości, Zagłówki przednie regulowane na wysokość, Zamek centralny z pilotem, Zestaw do naprawy przebitej opony, Światła do jazdy diennej LED (diodowe), Koło zapasowe - dojazdowe, System Media Nav Evolution DAB z nawigacją dotykowy ekran /radio 4x20W/Bluetooth/USB/jack

Ogumienie

Oś	Koło	Producent, typ	Rozmiar	Profil zmierzony
przednia	prawe	DEBICA, NAVIGATOR 3	185/65 R15 88H	7,0 mm
	lewe	DEBICA, NAVIGATOR 3	185/65 R15 88H	7,0 mm
tylna	prawe	GOODYEAR, VECTOR 4SEASONS	185/65 R15 88T	6,0 mm
	lewe	GOODYEAR, VECTOR 4SEASONS	185/65 R15 88T	6,0 mm

Dokumenty i akcesoria

[Dokumenty rej.] - POLISA UBEZP. (Nie.), Kluczyki (TAK - 2), Tablice rejestracyjne (TAK - 2), Dowód rejestracyjny (TAK), Karta pojazdu (NIE)

Grubość powłoki lakierowej

W zakresie do 150 µm

Poz.	Nazwa części	Przedział grubości powłoki lakierowej [µm]
1	Słupek przedni lewy	do 150
2	Słupek przedni prawy	do 150
3	Słupek środkowy lewy	do 150
4	Słupek środkowy prawy	do 150
5	Próg lewy	do 150
6	Próg prawy	do 150
7	Dach	do 150
8	Drzwi przednie lewe	do 150
9	Drzwi przednie prawe	do 150
10	Drzwi tylne lewe	do 150
11	Drzwi tylne prawe	do 150
12	Błotnik tylny lewy/ściana boczna lewa	do 150
13	Pokrywa bagażnika	do 150

W zakresie do 200 µm

Poz.	Nazwa części	Przedział grubości powłoki lakierowej [µm]
1	Błotnik tylny prawy/ściana boczna prawa	150 - 200

W zakresie do 300 µm

Poz.	Nazwa części	Przedział grubości powłoki lakierowej [µm]
1	Pokrywa komory silnika	150 - 300

Stwierdzone uszkodzenia

Poz.	Nazwa pozycji	Opis uszkodzeń	Kwalifik.	Naprawa [rbg]
1	Światło do jazdy dziennej R	pęknięcie	WY	0.9
2	Wykładzina tłumiąca pokrywy przedniej	pęknięcie/rozerwanie	WY	0.2
3	Szyba przednia barwiona	pęknięcie	WY	2
4	Kpl.montażowy/naprawczy-kpl.do klejenia		WY	
5	Kołpak koła tył R	zarysowanie		

DOKUMENTACJA FOTOGRAFICZNA



Fot. 1

Przekątna przednia lewa



Fot. 2

Przód

DOKUMENTACJA FOTOGRAFICZNA



Fot. 3

Przekątna przednia prawa



Fot. 4

Próg prawy (widok od przodu)

DOKUMENTACJA FOTOGRAFICZNA



Fot. 5

Bok prawy z przodu



Fot. 6

Bok prawy z tyłu

DOKUMENTACJA FOTOGRAFICZNA



Fot. 7

Przekątna tylna prawa



Fot. 8

Tył

DOKUMENTACJA FOTOGRAFICZNA



Fot. 9

Przekątna tylna lewa



Fot. 10

Bok lewy z tyłu

DOKUMENTACJA FOTOGRAFICZNA



Fot. 11

Bok lewy z przodu



Fot. 12

Próg lewy (widok od przodu)

DOKUMENTACJA FOTOGRAFICZNA

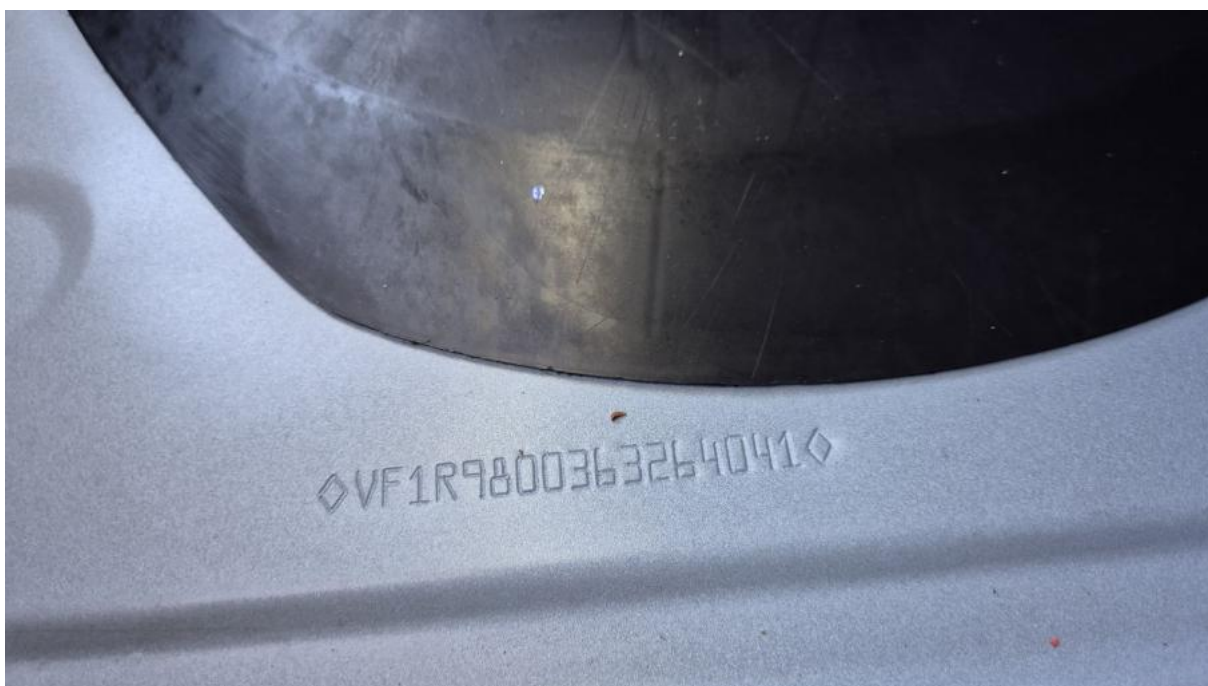

Fot. 13
Numer identyfikacyjny



Fot. 14
Tabliczka znamionowa

DOKUMENTACJA FOTOGRAFICZNA



Fot. 15

Zestaw wskaźników - przebieg



Fot. 16

Widok przez otwarte drzwi przednie lewe

DOKUMENTACJA FOTOGRAFICZNA



Fot. 17

Widok przez otwarte drzwi tylne lewe



Fot. 18

Widok z tylnej kanapy na deskę rozd.

DOKUMENTACJA FOTOGRAFICZNA



Fot. 19
Konsola środkowa



Fot. 20
Tuneł środkowy

DOKUMENTACJA FOTOGRAFICZNA



Fot. 21

Kierownica (na wprost)



Fot. 22

Kierownica z lewej strony

DOKUMENTACJA FOTOGRAFICZNA



Fot. 23
Komora silnika



Fot. 24
Bagażnik

DOKUMENTACJA FOTOGRAFICZNA



Fot. 25
Koło zapasowe



Fot. 26
Spód pojazdu przód

DOKUMENTACJA FOTOGRAFICZNA



Fot. 29
Dow. Rej. Str.2 i klucze



Fot. 30
Książka serwisowa – dane

DOKUMENTACJA FOTOGRAFICZNA

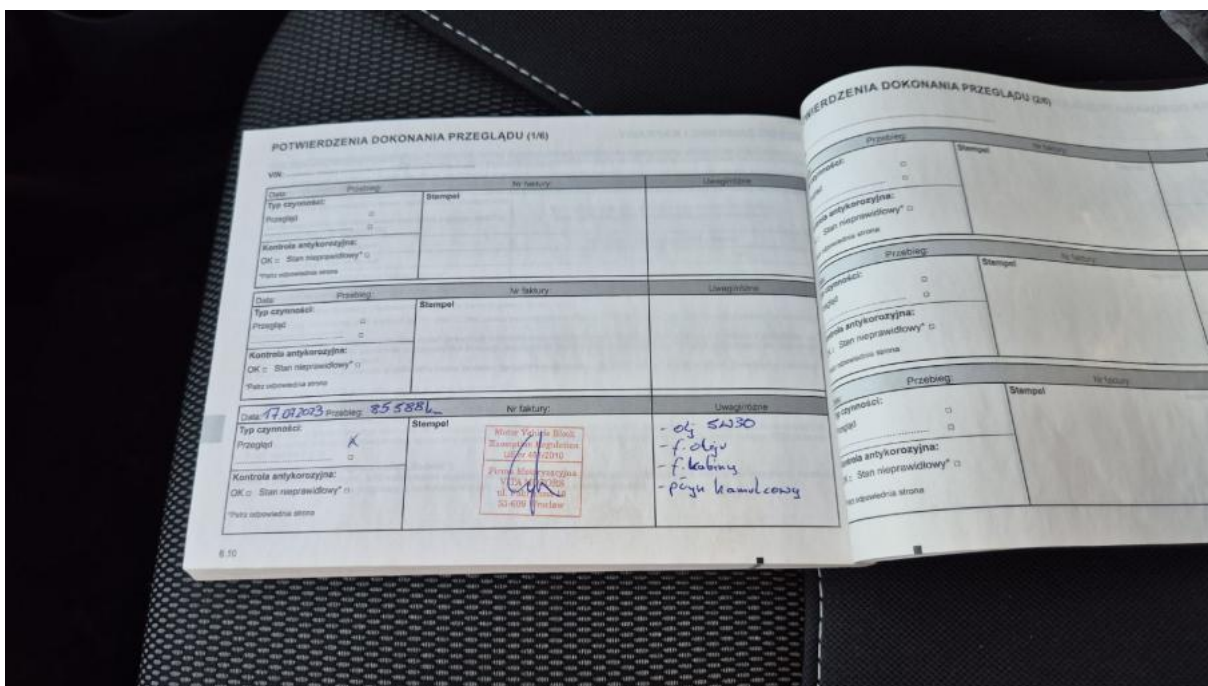

Fot. 31
Książka serwisowa – ostatni przegląd



Fot. 32
Instrukcje

DOKUMENTACJA FOTOGRAFICZNA



Fot. 33

Zdjęcie do protokołu



Fot. 34

Szyba czołowa - Pęknięcie/rozerwanie 1

DOKUMENTACJA FOTOGRAFICZNA



Fot. 35

Wykładzina pokrywy komory silnika - Pęknięcie/rozerwanie 1



Fot. 36

Reflektor P - Inne 1

DOKUMENTACJA FOTOGRAFICZNA



Fot. 37

Kołpak tylny P - Pęknięcie/rozerwanie 1