

Raport z oględzin pojazdu

Numer raportu	217111/11/25-11401	Data raportu	18-11-2025
Rzeczoznawcy	Rafał Stróżyk (NEW) mgr inż. Przemysław Ostap	Data oględzin	14-11-2025
Nr zlecenia	PCM(DZS)/GDA/85334/25/11/04	Miejsce oględzin	MM CARS WROCLAW PZS, WYŚCIGO...

Dane pojazdu

Numer identyfikacyjny (VIN)	JMZGL696601704789
Marka, model	MAZDA 6 Kombi 18-24
Typ, wersja	6 2.0 SkyMotion
Numer rejestracyjny	WD1272R
Silnik (rodz./poj./moc)	benz./1998 ccm/107 kW
Stan licznika	136 667 km
Data 1. rej./rok prod.	05-12-2019/2019
Data nast. bad. techn.	30-12-2025
Nadwozie	KOM 5/5
Lakier	brązowy/METALIK
Skrzynia biegów	manualna



Wyposażenie pojazdu

A-SCBS - system wspomagania hamowania (zapobiegający kolizjom przy małych prędkościach), ABS, Antena dachowa w kształcie pletwy rekina, Apple Carplay & Android Auto, Czujnik deszczu i zmierzchu, DSC - system stabilizacji toru jazdy z TCS, EBA - elektroniczny asystent hamowania, EBD - elektroniczny rozdział sił hamowania, Felgi aluminiowe 17 Gun Metal z ogumieniem 225/55, Fotel kierowcy z regulacją podparcia lędźwiowego, Fotel pasażera z regulacją wysokości, Gniazdo 12V w bagażniku, HBC - system automatycznego przełączania świateł drogowych na mijania, Hamulec postojowy, elektromechaniczny, Immobilizer, Kierownica i dźwignia zmiany biegów wykończone skórą, Kierownica wielofunkcyjna, Klamki w kolorze nadwozia, Klimatyzacja automatyczna - dwustrefowa z nawiewem na tylny rząd siedzeń, LAS - system wspomagający utrzymanie pojazdu w pasie ruchu, Lampy tylne LED, Lusterka boczne regulowane elektrycznie, ogrzewane, Lusterka boczne składane elektrycznie, Lusterka boczne w kolorze nadwozia, Lusterka boczne z kierunkowskazami, Lusterko wsteczne elektrochromatyczne (przyciemniające się), Poduszki powietrzne boczne, Poduszki powietrzne kurtynowe, Poduszki powietrzne przednie kierowcy i pasażera, Podłokietnik z tyłu, Przycisk uruchamiania silnika, Reflektory przednie LED, Relingi dachowe, Roleta bagażnika Karakuri (podnosząca się i opuszczająca się wraz z tylną klapą, Siatka zabezpieczająca w bagażniku, Spryskiwacze reflektorów, System audio CD/MP3 z 6 głośnikami, System monitorowania martwego pola BSM, System monitorowania ruchu poprzecznego przy cofaniu RCTA, System nawigacji Mazda, System rozrywki i łączności MZD Connect, System sterownia HMI, Szyby sterowane elektrycznie, przód i tył, Szyby tylne przyciemniane, TSR - system rozpoznający znaki ograniczenia prędkości, Tapicerka materiałowa Standard, Tempomat adaptacyjny, Układ wspomagający ruszanie na wzniesieniu HLA, Wejście AUX/USB, Wyświetlacz centralny 8-calowy ze sterowaniem dotykowym, Wyświetlacz typu Head-up, kolorowy, Zamek centralny sterowany zdalnie, Zestaw głośnomówiący Bluetooth, Zestaw naprawczy do opon, Światła do jazdy dziennej, Światła przednie z funkcją oświetlania drogi do domu, Lakier metalizowany, Czujniki parkowania - przód - tył

Ogumienie

Oś	Koło	Producent, typ	Rozmiar	Profil zmierzony
przednia	prawe	GOOD RIDE, ALL SEASON ELITE	225/55 17 101W	4,0 mm
	lewe	GOOD RIDE, ALL SEASON ELITE	225/55 17 101W	4,0 mm
tylna	prawe	GOOD RIDE, ALL SEASON ELITE	225/55 17 101W	6,0 mm
	lewe	GOOD RIDE, ALL SEASON ELITE	225/55 17 101W	6,0 mm

Dokumenty i akcesoria

[Dokumenty rej.] - POLISA UBEZP. (Nie.), Kluczyki (TAK - 2), Tablice rejestracyjne (TAK - 2), Dowód rejestracyjny (TAK), Karta pojazdu (NIE)

Grubość powłoki lakierowej

W zakresie do 150 μ m

Poz.	Nazwa części	Przedział grubości powłoki lakierowej [μ m]
1	Pokrywa komory silnika	do 150
2	Błotnik przedni lewy	do 150
3	Słupek przedni lewy	do 150
4	Słupek środkowy lewy	do 150
5	Dach	do 150
6	Drzwi przednie lewe	do 150
7	Drzwi tylne lewe	do 150
8	Błotnik tylny lewy/ściana boczna lewa	do 150
9	Pokrywa bagażnika	do 150

W zakresie do 200 μ m

Poz.	Nazwa części	Przedział grubości powłoki lakierowej [μ m]
1	Słupek przedni prawy	150 - 200
2	Słupek środkowy prawy	150 - 200
3	Próg lewy	150 - 200
4	Drzwi przednie prawe	150 - 200
5	Drzwi tylne prawe	150 - 200
6	Błotnik tylny prawy/ściana boczna prawa	150 - 200

W zakresie do 300 µm

Poz.	Nazwa części	Przedział grubości powłoki lakierowej [µm]
1	Błotnik przedni prawy	150 - 300
2	Próg prawy	150 - 300

Stwierdzone uszkodzenia

Poz.	Nazwa pozycji	Opis uszkodzeń	Kwalifik.	Naprawa [rbg]
1	Wykładzina tłumiąca pokrywy przedniej	rozerwanie	WY	0.2
2	Pokrywa przednia	zabrudzenie	NA	1
3	Drzwi tylne (nieuzbrojone) R	rysa/odprysk	NA	0.5
4	Okiadzina zderzaka tylnego	wgniecenie/odkształcenie	NA	1.2
5	Tarcza koła aluminiowa przód R	rysa/odprysk, ubytki materiału	NA	2
6	Tarcza koła aluminiowa tył L	rysa/odprysk, ubytki materiału	NA	2
7	Tarcza koła aluminiowa tył R	rysa/odprysk, ubytki materiału	NA	2
8	Drzwi przednie (nieuzbrojone) R	rysa/odprysk		
9	Błotnik tylny R	rysa/odprysk		
10	Tapicerka oparcia 1.rząd L	zarysowanie		

DOKUMENTACJA FOTOGRAFICZNA



Fot. 1
Przekątna przednia lewa



Fot. 2
Przód

DOKUMENTACJA FOTOGRAFICZNA



Fot. 3
Przekątna przednia prawa



Fot. 4
Próg prawy (widok od przodu)

DOKUMENTACJA FOTOGRAFICZNA



Fot. 5
Bok prawy z przodu



Fot. 6
Bok prawy z tyłu

DOKUMENTACJA FOTOGRAFICZNA



Fot. 7
Przekątna tylna prawa



Fot. 8
Tyt

DOKUMENTACJA FOTOGRAFICZNA



Fot. 9
Przekątna tylna lewa



Fot. 10
Bok lewy z tyłu

DOKUMENTACJA FOTOGRAFICZNA



Fot. 11
Bok lewy z przodu



Fot. 12
Próg lewy (widok od przodu)

DOKUMENTACJA FOTOGRAFICZNA

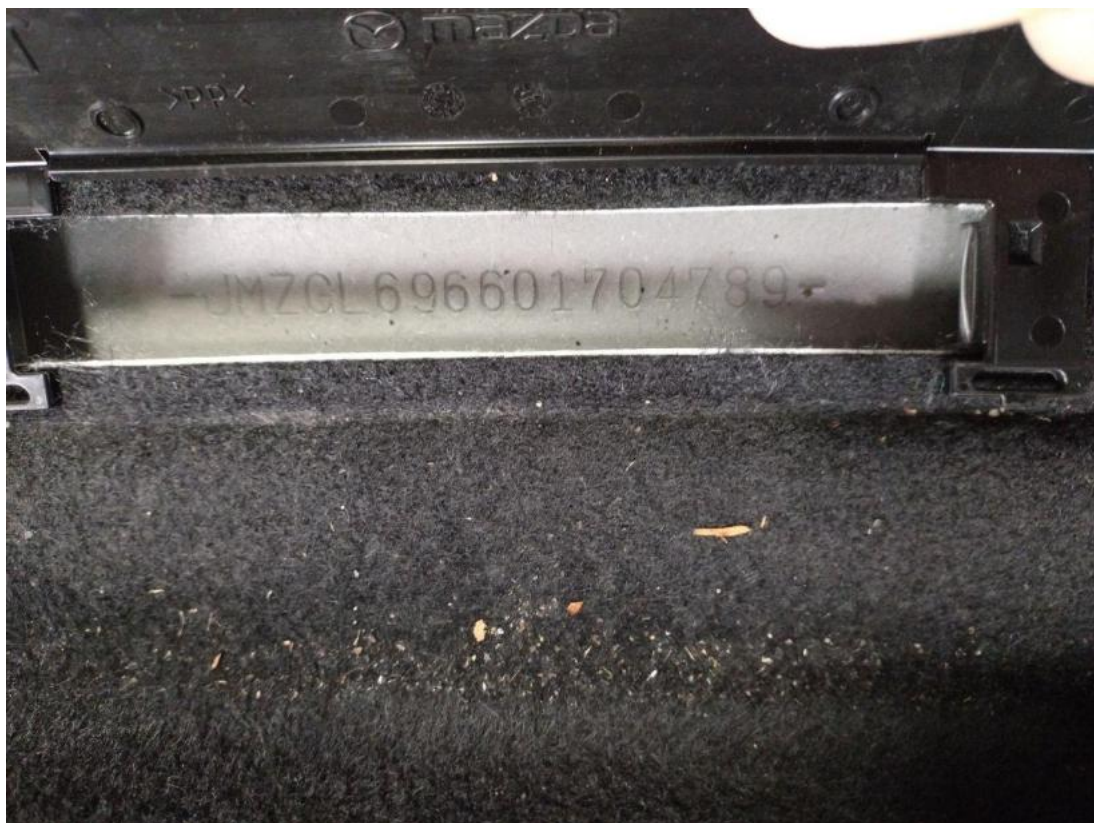

Fot. 13
Numer identyfikacyjny

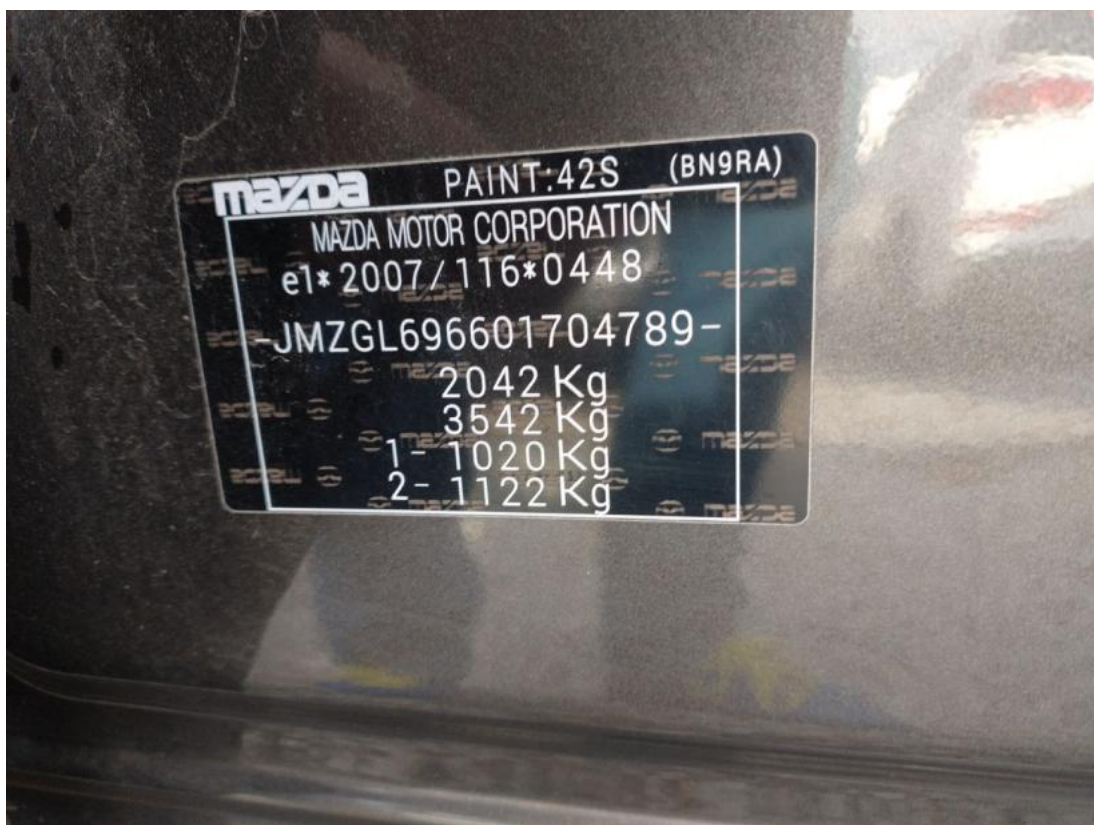

Fot. 14
Tabliczka znamionowa

DOKUMENTACJA FOTOGRAFICZNA



Fot. 15
Zestaw wskaźników - przebieg



Fot. 16
Zestaw wskaźników - serwis

DOKUMENTACJA FOTOGRAFICZNA



Fot. 17

Widok przez otwarte drzwi przednie lewe



Fot. 18

Widok przez otwarte drzwi tylne lewe

DOKUMENTACJA FOTOGRAFICZNA



Fot. 19

Widok z tylnej kanapy na deskę rozd.



Fot. 20

Konsola środkowa

DOKUMENTACJA FOTOGRAFICZNA



Fot. 21
Tunel środkowy



Fot. 22
Kierownica (na wprost)

DOKUMENTACJA FOTOGRAFICZNA



Fot. 23
Kierownica z lewej strony



Fot. 24
Komora silnika

DOKUMENTACJA FOTOGRAFICZNA



Fot. 25
Bagażnik



Fot. 26
Koło zapasowe

DOKUMENTACJA FOTOGRAFICZNA



Fot. 27
Spód pojazdu przód



Fot. 28
Spód pojazdu tył

DOKUMENTACJA FOTOGRAFICZNA



Fot. 29
Tarcza hamulcowa przednia lewa



Fot. 30
Tarcza hamulcowa przednia prawa

DOKUMENTACJA FOTOGRAFICZNA



Fot. 31
Tarcza hamulcowa tylna prawa



Fot. 32
Tarcza hamulcowa tylna lewa

DOKUMENTACJA FOTOGRAFICZNA



Fot. 33
Dowód rej. Str. 1



Fot. 34
Dow. Rej. Str.2 i klucze

DOKUMENTACJA FOTOGRAFICZNA



Fot. 35
Zestaw naprawczy koła



Fot. 36
zabrudzenia powłoki lakierniczej

DOKUMENTACJA FOTOGRAFICZNA



Fot. 37
zabrudzenia powłoki lakierniczej

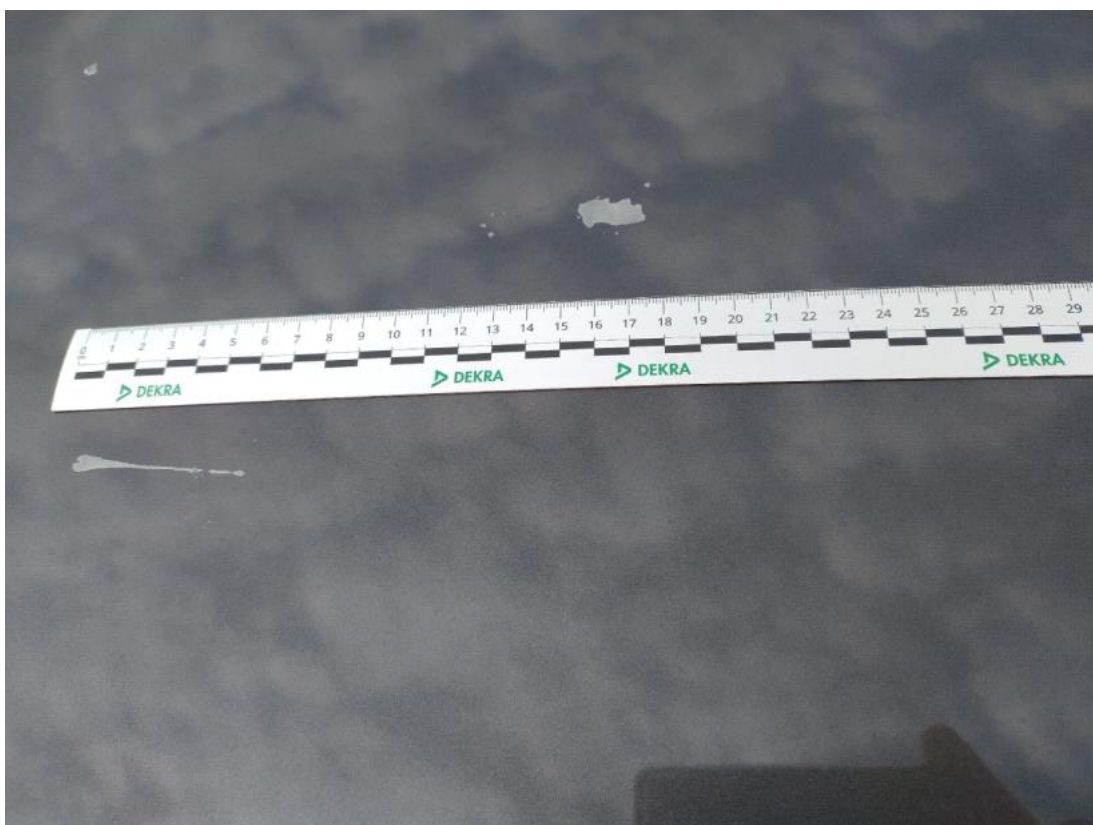

Fot. 38
zabrudzenia powłoki lakierniczej

DOKUMENTACJA FOTOGRAFICZNA



Fot. 39
zabrudzenia powłoki lakierniczej



Fot. 40
przetarcie folii LP

DOKUMENTACJA FOTOGRAFICZNA



Fot. 41

Wykładzina pokrywy komory silnika - zdjęcie poglądowe 1



Fot. 42

Wykładzina pokrywy komory silnika - zdjęcie poglądowe 2

DOKUMENTACJA FOTOGRAFICZNA



Fot. 43
Wykładzina pokrywy komory silnika - Pęknięcie/rozerwanie 1



Fot. 44
Felga aluminiowa przednia P - zdjęcie pogłдове 1

DOKUMENTACJA FOTOGRAFICZNA



Fot. 45
Felga aluminiowa przednia P - zdjęcie poglądowe 2



Fot. 46
Felga aluminiowa przednia P - Rysa/odprysk 1

DOKUMENTACJA FOTOGRAFICZNA



Fot. 47

Drzwi przednie P - zdjęcie poglądowe 2



Fot. 48

Drzwi przednie P - Rysa/odprysk 1

DOKUMENTACJA FOTOGRAFICZNA



Fot. 49

Drzwi tylne P - zdjęcie poglądowe 1



Fot. 50

Drzwi tylne P - zdjęcie poglądowe 2

DOKUMENTACJA FOTOGRAFICZNA

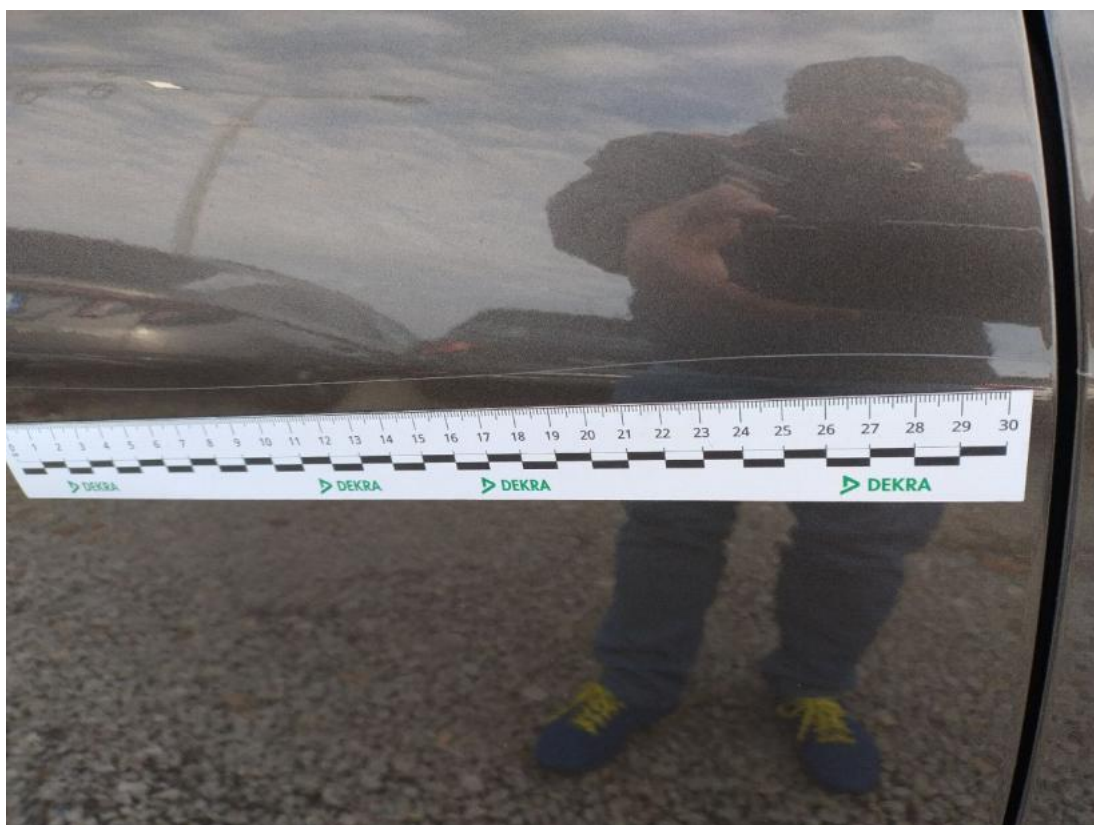

Fot. 51
Drzwi tylne P - Rysa/odprysk 1



Fot. 52
Drzwi tylne P - Rysa/odprysk 2

DOKUMENTACJA FOTOGRAFICZNA



Fot. 53

Błotnik tylny P / Ściana boczna P - zdjęcie poglądowe 1



Fot. 54

Błotnik tylny P / Ściana boczna P - zdjęcie poglądowe 2

DOKUMENTACJA FOTOGRAFICZNA

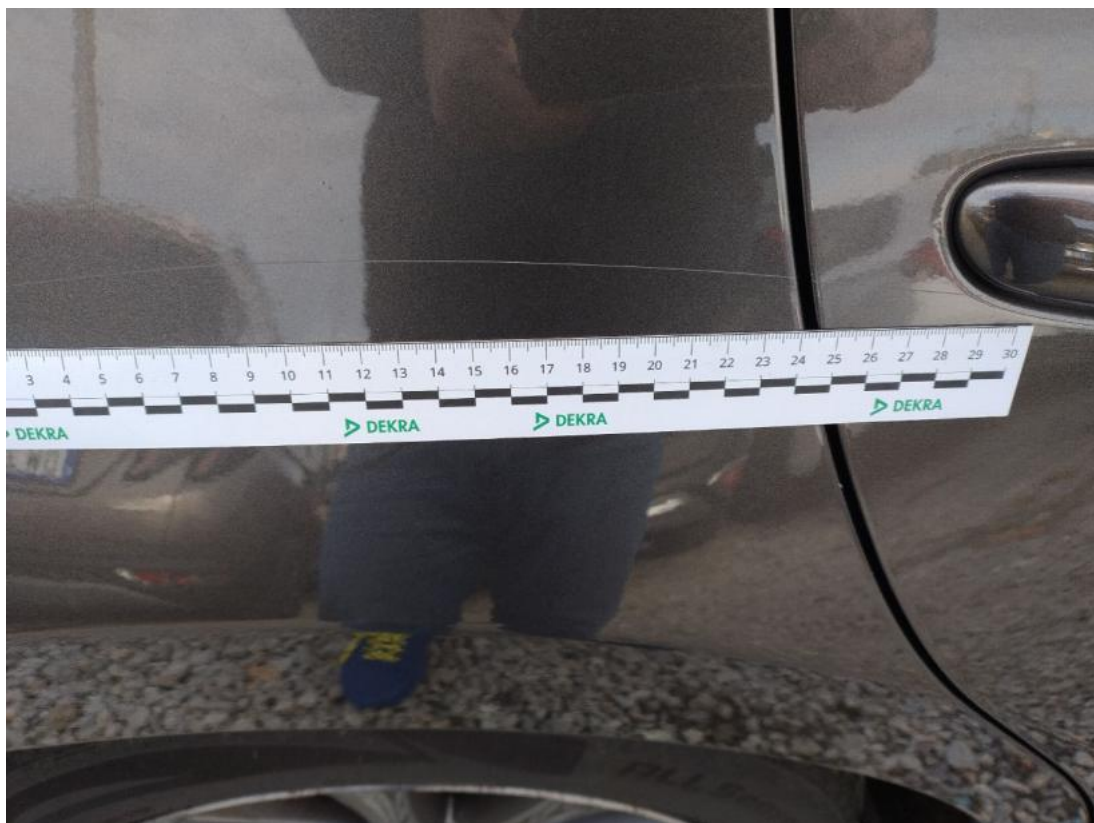

Fot. 55

Błotnik tylny P / Ściana boczna P - Rysa/odprysk 1



Fot. 56

Błotnik tylny P / Ściana boczna P - Rysa/odprysk 2

DOKUMENTACJA FOTOGRAFICZNA



Fot. 57

Felga aluminiowa tylna P - zdjęcie poglądowe 1



Fot. 58

Felga aluminiowa tylna P - zdjęcie poglądowe 2

DOKUMENTACJA FOTOGRAFICZNA



Fot. 59

Felga aluminiowa tylna P - Wgniecenie/odkształcenie 1



Fot. 60

Zderzak tylny - zdjęcie poglądowe 1

DOKUMENTACJA FOTOGRAFICZNA



Fot. 61
Zderzak tylny - zdjęcie poglądowe 2



Fot. 62
Zderzak tylny - Wgniecenie/odkształcenie 1

DOKUMENTACJA FOTOGRAFICZNA



Fot. 63

Felga aluminiowa tylna L - zdjęcie poglądowe 2



Fot. 64

Felga aluminiowa tylna L - Wgniecenie/odkształcenie 1